

- Legenda**
- Nuovo 380kV ST
 - Nuovo 150kV ST
 - Nuovo 150kV DT
 - Sostegni di nuova realizzazione
 - Linee elettriche da demolire
 - Demolizione 150kV ST
 - Sostegni da demolire
 - Linee elettriche esistenti
 - Esistente 220kV ST da declassare a 150kV
 - Esistente 380kV ST
 - Esistente 150kV ST
 - ▲ Sostegni esistenti
 - Stazioni esistenti
 - Area di studio
 - Limiti regionali
 - Limiti comunali
 - Vincoli paesaggistici**
 - Fasce di rispetto fluviale (art. 142 c. 1 lett. c del D.Lgs 42/2004)
 - Aree boscate (art. 142 c. 1 lett. g del D.Lgs 42/2004)
 - Zone gravate da usi civici (art. 142 c. 1 lett. h del D.Lgs 42/2004)
 - Zone di interesse archeologico (art. 142 c. 1 lett. m del D.Lgs 42/2004)
 - Vincoli Archeologici
 - Vincoli archeologici e architettonici

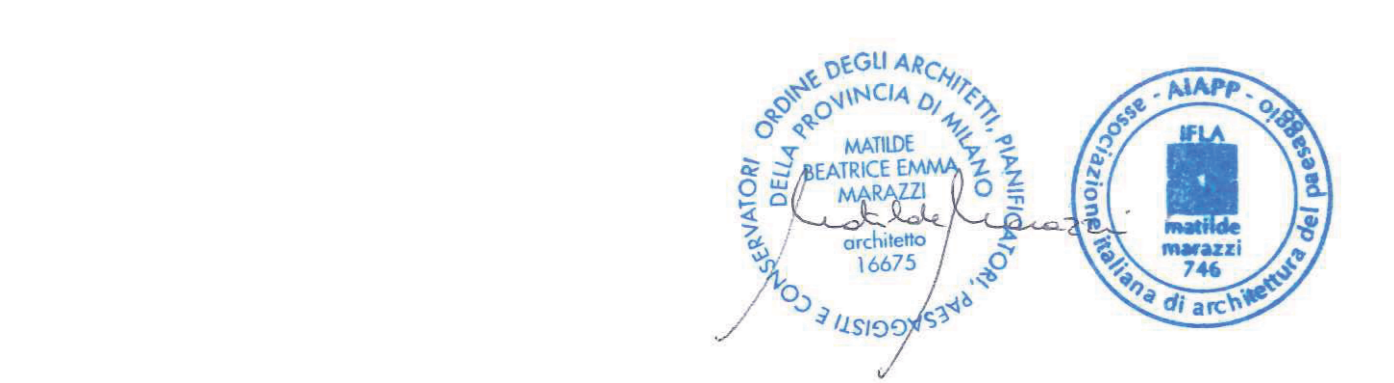

Fonti:
 - SIMP (Sistema Informativo Territoriale Ambientale e Paesaggistico)
 - Portale Cartografico Regione Calabria
 - Piano Strutturale Provinciale PSP Potenza
 - Piano Territoriale di Coordinamento Provinciale PTCP Cosenza
 - Ortofoto

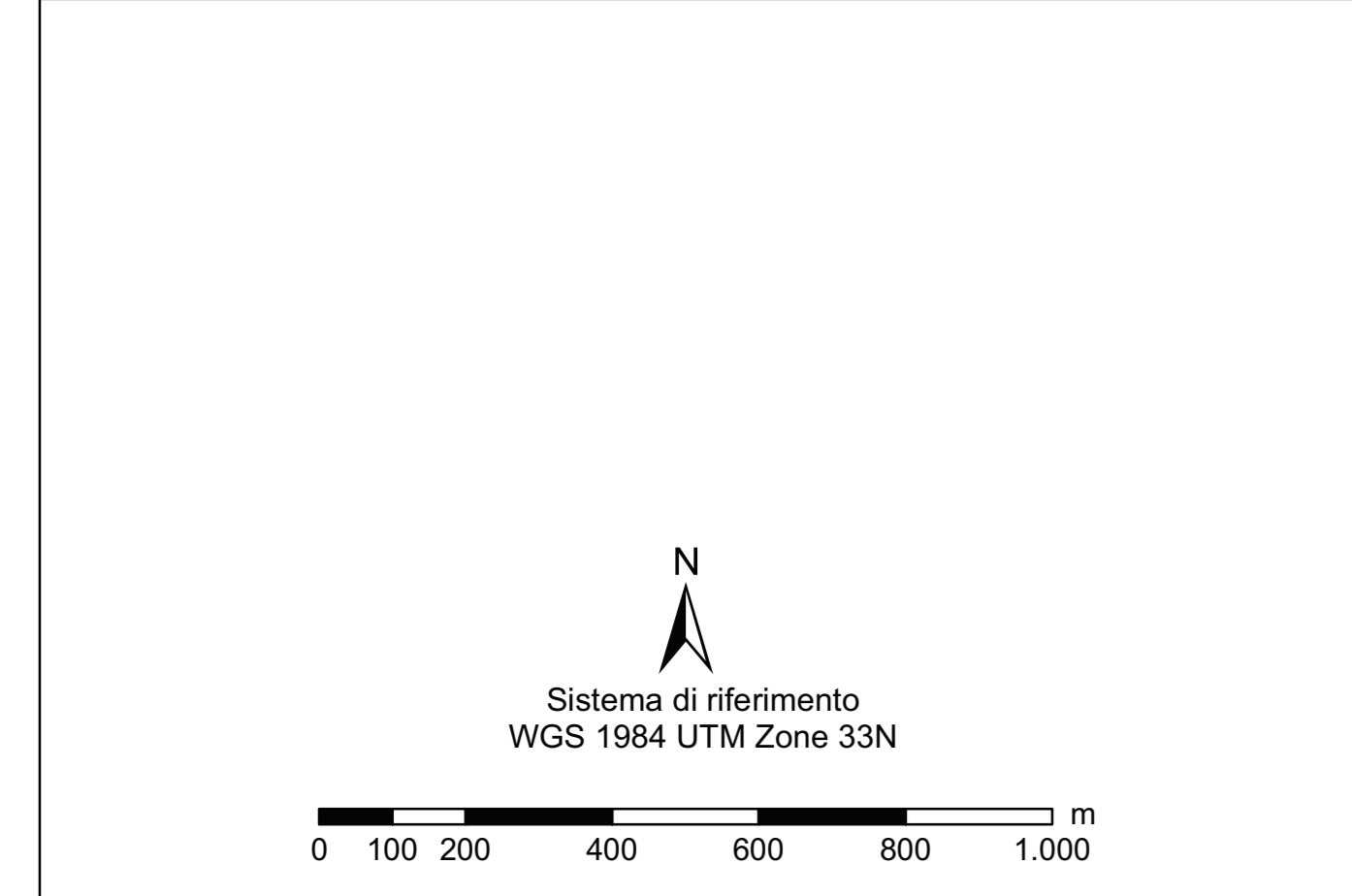
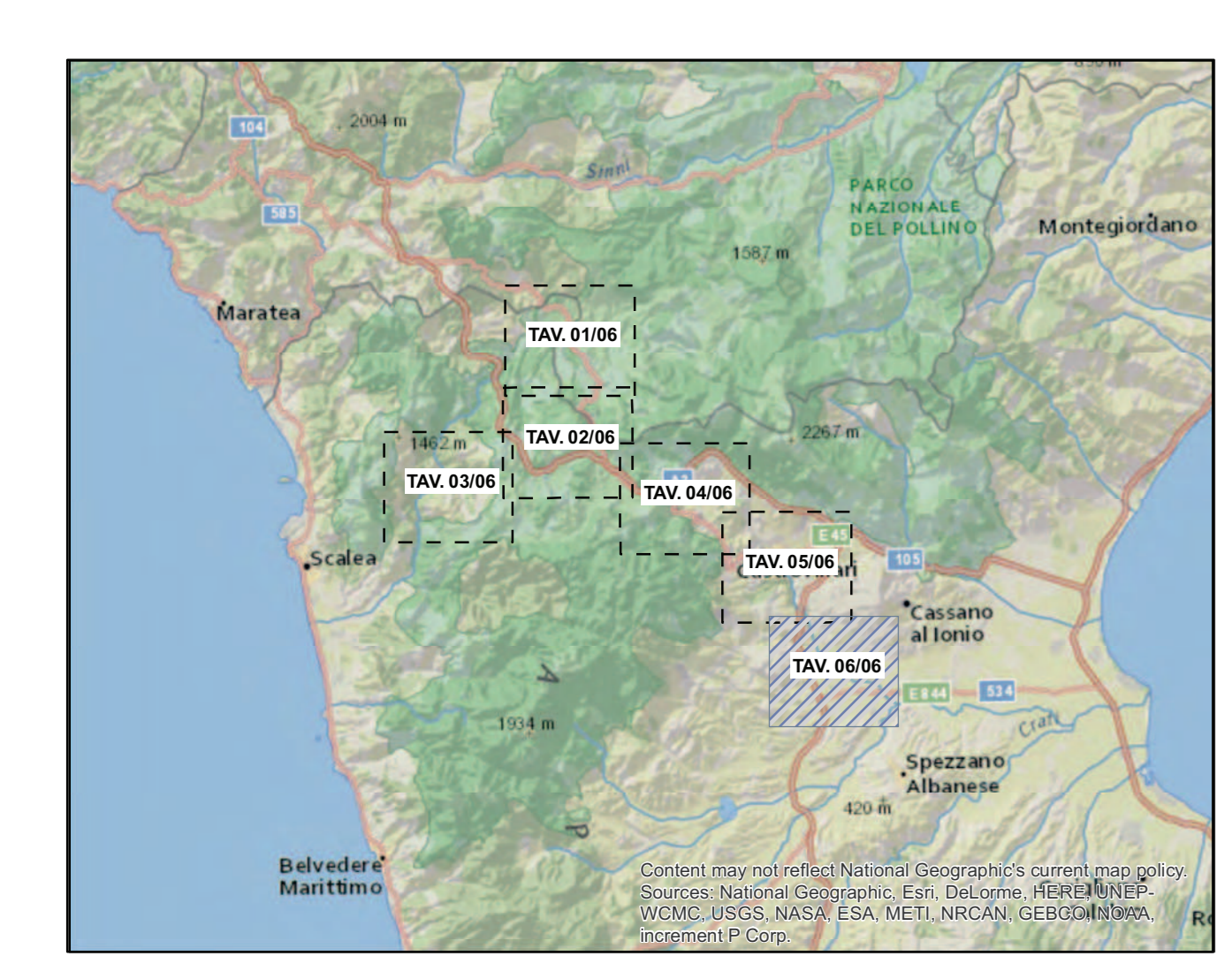

REVISIONI					
00	16/12/2016	prima emissione	Proget	G. Luzi	N. Rivabene
N.	DATA	DESCRIZIONE	ELABORATO	VERIFICATO	APPROVATO
CODIFICA DELL'LABORATO			Terna Rete Italia		
DERG10024BIAM248_04_06			Terna Rete Italia		
PROGETTO: RAZIONALIZZAZIONE DELLA RETE AD ALTA TENSIONE RICADENTE NELL'AREA DEL PARCO DEL POLLINO					
RICAVATO DAL DOC. TERNA: -Revisione della Prescrizione 1 del DECIVA n. 3062 del 19/06/1998 relativo ad Elettrodotto 380 kV Laino - Roccella					
CLASSIFICAZ. DI SICUREZZA: -EL 295 - Razionalizzazione della rete AT nel territorio di Castrovillari					
-EL 190 - Nuovo Elettrodotto a 300 kV tra il sostegno 90 della linea esistente Laino - Rossano 1 e l'esistente Stazione Elettrica di Altononte					
RELAZIONE PAESAGGISTICA					
Carta dei Vincoli Paesaggistici D.Lgs 42/2004 e s.m.i.					
NOME DEL FILE	SCALA	FORMATO	SCALA	FOGLIO	
DERG10024BIAM248_04_06.pdf	1 unità = 1 cm	AD	1:10.000	6/6	

Questo documento contiene informazioni di proprietà Terna SpA e deve essere utilizzato esclusivamente dal destinatario in relazione alle finalità per le quali è stato ricevuto. È vietata qualsiasi forma di riproduzione o divulgazione senza l'esplicito consenso di Terna SpA. This document contains information proprietary to TERNA S.p.A. and it will have to be used exclusively for the purposes for which it has been furnished. Any further change of spreading or reproduction without the written permission of TERNA S.p.A. is prohibited.

