

Legenda

Linee elettriche di nuova realizzazione

- Nuovo 380kV ST
- Sostegni di nuova realizzazione
- Area di studio
- Punto di ripresa fotografica



Stato di fatto

REVISIONI	N.	DATA	DESCRIZIONE	ELABORATO	VERIFICATO	APPROVATO
	00	16/12/2016	Prima emissione	Proger	G. Luzzi	N. Rivabene

	CODIFICA DELL'ELABORATO				
	DERG10024BIAM2248_15		TERNA GROUP		
PROGETTO	TITOLO				
RICAVATO DAL DOC. TERNA	RAZIONALIZZAZIONE DELLA RETE AD ALTA TENSIONE RICADENTE NELL'AREA DEL PARCO DEL POLLINO - Revisione della Prescrizione 1 del DECVIA n. 3062 del 19/06/1998 relativo all'Elettrodotto 380 kV Laino - Rizziconi - EL 260 - Razionalizzazione della rete AT nel territorio di Castrovillari - EL 190 - Nuovo Elettrodotto a 380 kV tra il sostegno 90 della linea esistente Laino - Rossano 1 e l'esistente Stazione Elettrica di Altomonte				
CLASSIFICAZ. DI SICUREZZA	RELAZIONE PAESAGGISTICA Fotoinserimento				
NOME DEL FILE	SCALA	FORMATO	SCALA	FOGLIO	
DERG10024BIAM2248_15.pdf	1 unità =	A3 fuori formato	Varie	1/1	

Questo documento contiene informazioni di proprietà Terna SpA e deve essere utilizzato esclusivamente dal destinatario in relazione alle finalità per le quali è stato ricevuto. E' vietata qualsiasi forma di riproduzione o divulgazione senza l'esplicito consenso di Terna SpA.
 This document contains information proprietary to TERNA S.p.A. and it will have to be used exclusively for the purposes for which it has been furnished. Whichever shape of spreading or reproduction without the written permission of TERNA S.p.A. is prohibi.

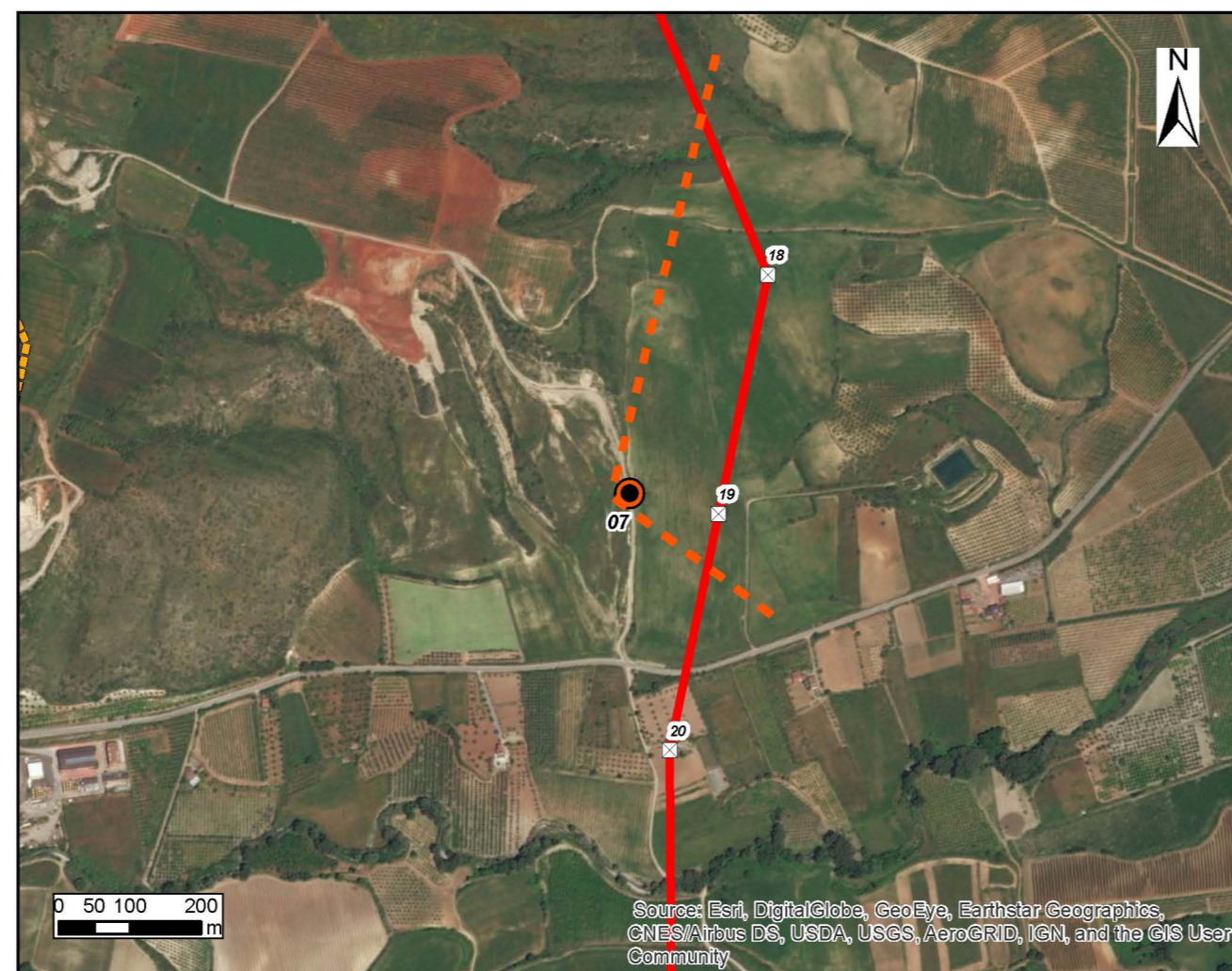

Source: Esri, DigitalGlobe, GeoEye, Earthstar Geographics, CNES/Airbus DS, USDA, USGS, AeroGRID, IGN, and the GIS User Community

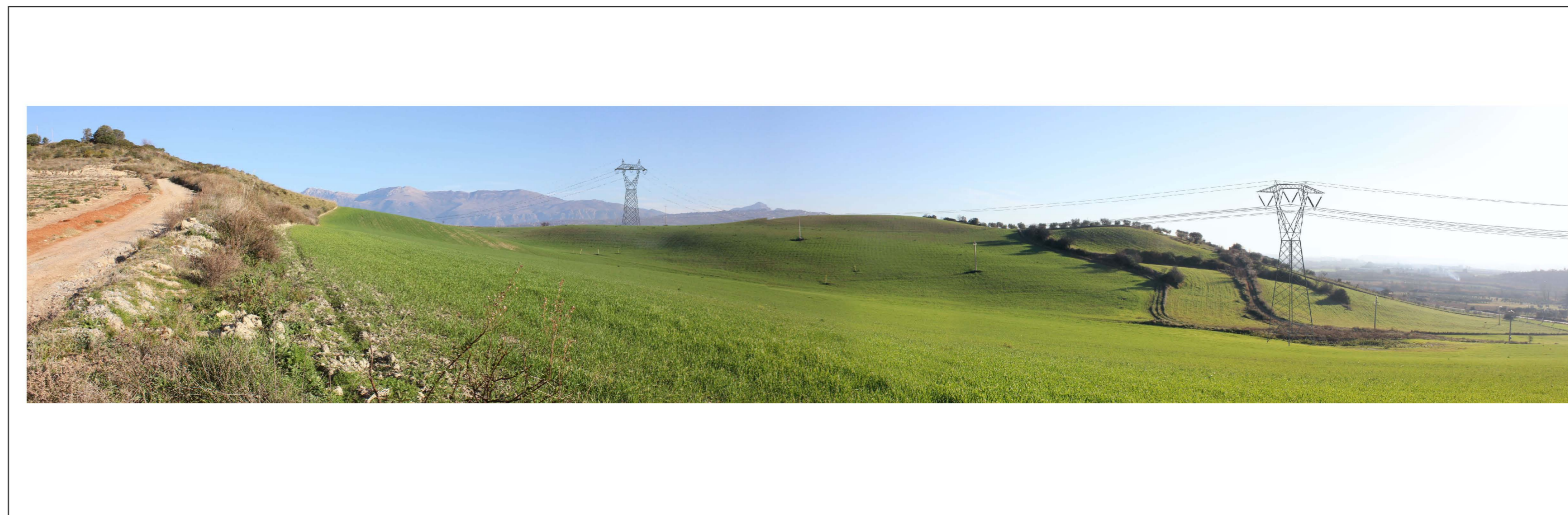

Stato di progetto