





## Legenda

### Linee elettriche di nuova realizzazione

-  Nuovo 150kV DT
-  Sostegni di nuova realizzazione

### Linee elettriche da demolire

-  Demolizione 150kV ST
-  Sostegni da demolire

### Linee elettriche esistenti

-  Esistente 380kV ST
-  Esistente 150kV ST
-  Sostegni esistenti
-  Area di studio
-  Punto di ripresa fotografica



Stato di fatto (→ Demolizioni)

REVISIONI					
N.	DATA	DESCRIZIONE	ELABORATO	VERIFICATO	APPROVATO
00	16/12/2016	Prima emissione	Proger	G. Luzzi	N. Rivabene

	CODIFICA DELL'ELABORATO				
	DERG10024BIAM2248_16		TITOLO		
PROGETTO	<b>RAZIONALIZZAZIONE DELLA RETE AD ALTA TENSIONE RICADENTE NELL'AREA DEL PARCO DEL POLLINO</b>				
RICAVATO DAL DOC. TERNA	- Revisione della Prescrizione 1 del DECVIA n. 3062 del 19/06/1998 relativo all'Elettrodotto 380 kV Laino - Rizziconi - EL 260 - Razionalizzazione della rete AT nel territorio di Castellana Grotte - EL 190 - Nuovo Elettrodotto a 380 kV tra il sostegno 90 della linea esistente Laino - Rossano 1 e l'esistente Stazione Elettrica di Altomonte				
CLASSIFICAZ. DI SICUREZZA	<b>RELAZIONE PAESAGGISTICA</b> Fotoinserimento				
NOME DEL FILE	SCALA	FORMATO	SCALA	FOGLIO	
DERG10024BIAM2248_16.pdf	1 unità =	A3 fuori formato	Varie	1/1	

Questo documento contiene informazioni di proprietà Terna SpA e deve essere utilizzato esclusivamente dal destinatario in relazione alle finalità per le quali è stato ricevuto. E' vietata qualsiasi forma di riproduzione o divulgazione senza l'esplicito consenso di Terna SpA. This document contains information proprietary to TERNA S.p.A. and it will have to be used exclusively for the purposes for which it has been furnished. Whichever shape of spreading or reproduction without the written permission of TERNA S.p.A. is prohibi.

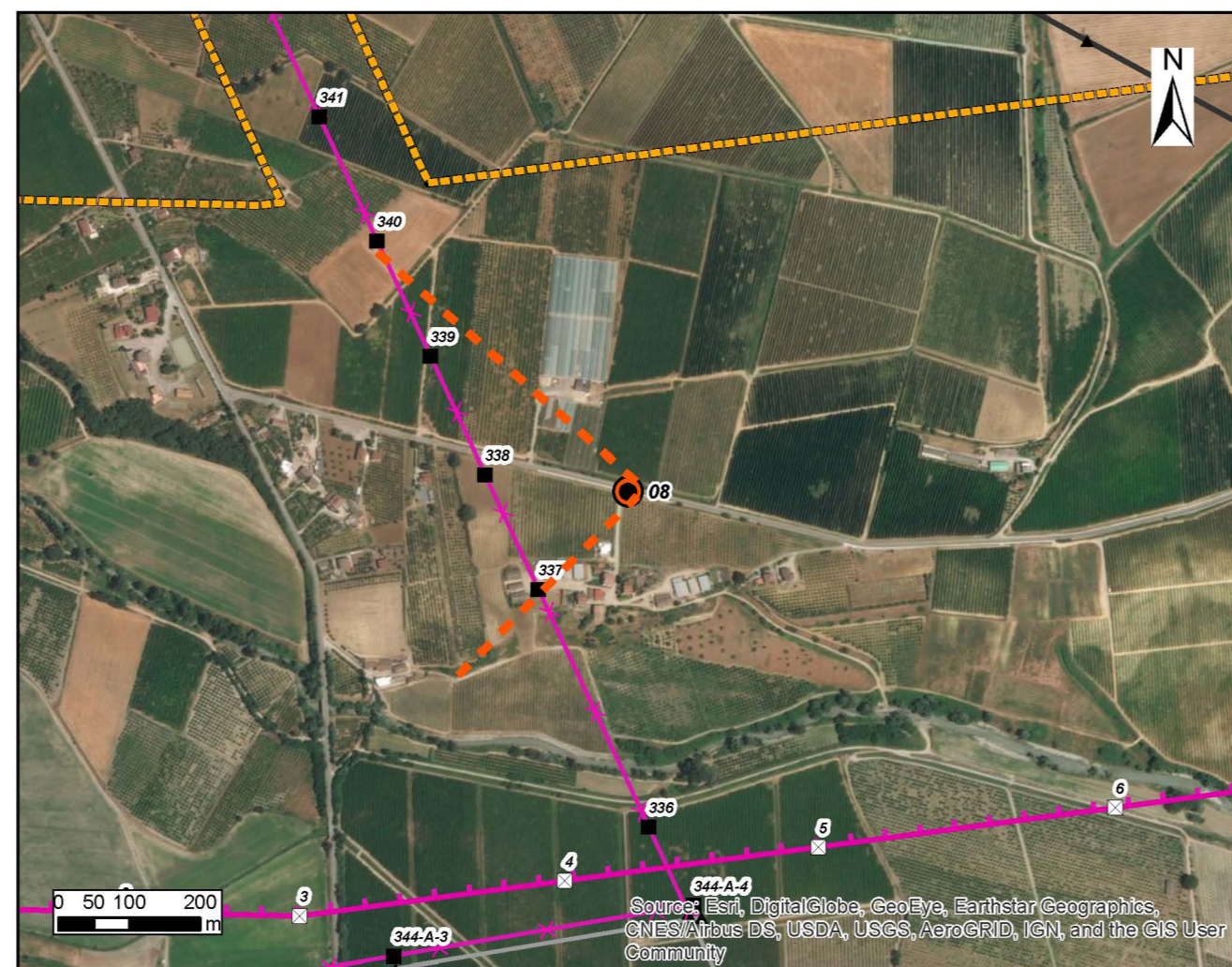

Stato di progetto