

Legenda

Linee elettriche da demolire

- Demolizione 150kV ST
- Sostegni da demolire
- Stazioni esistenti
- Area di studio
- Limiti regionali
- Limiti comunali

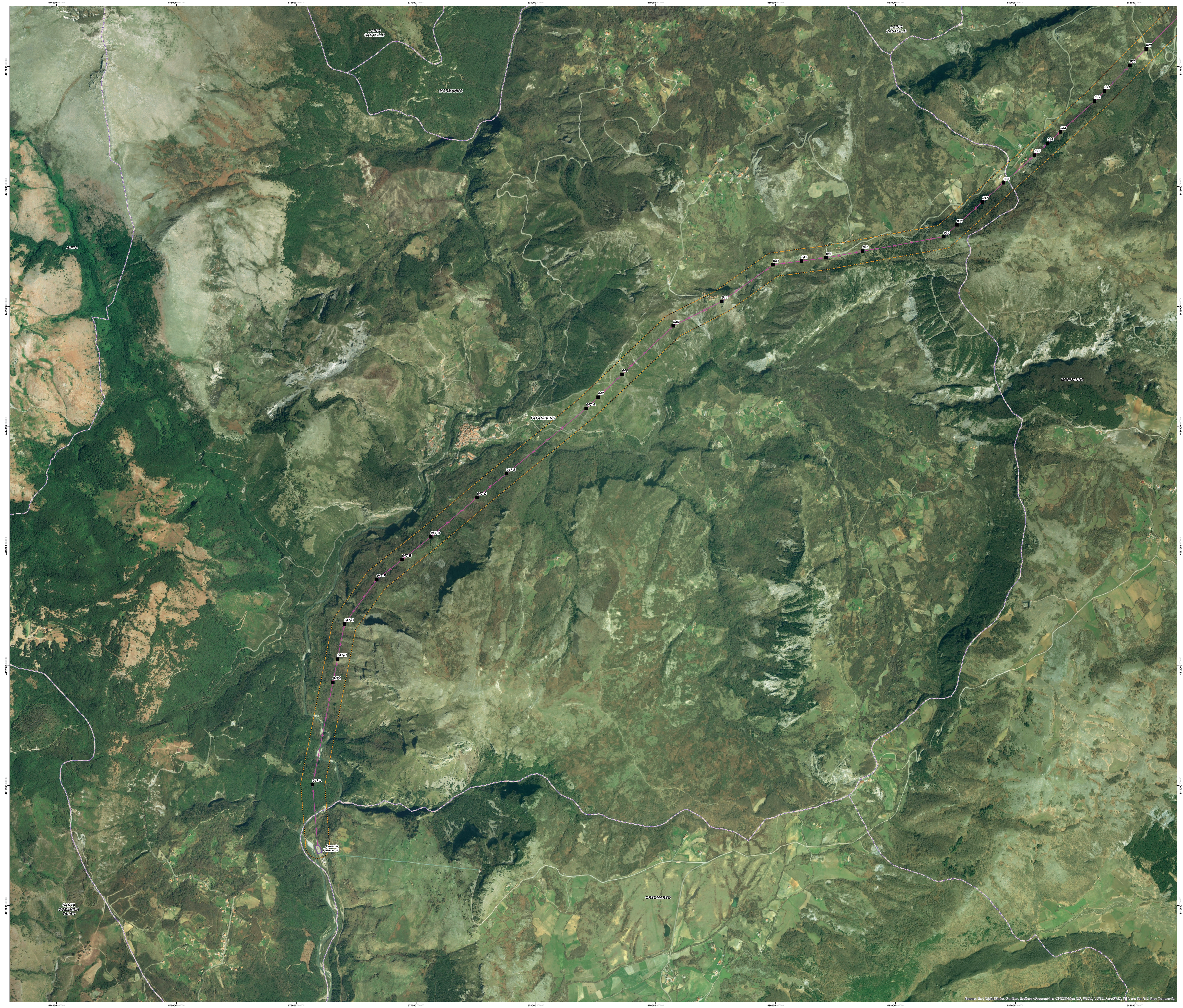

ORDINE DEGLI INGEGNERI - TERAMO
986 DI MICHELE dott. CESARE
 INGEGNERE

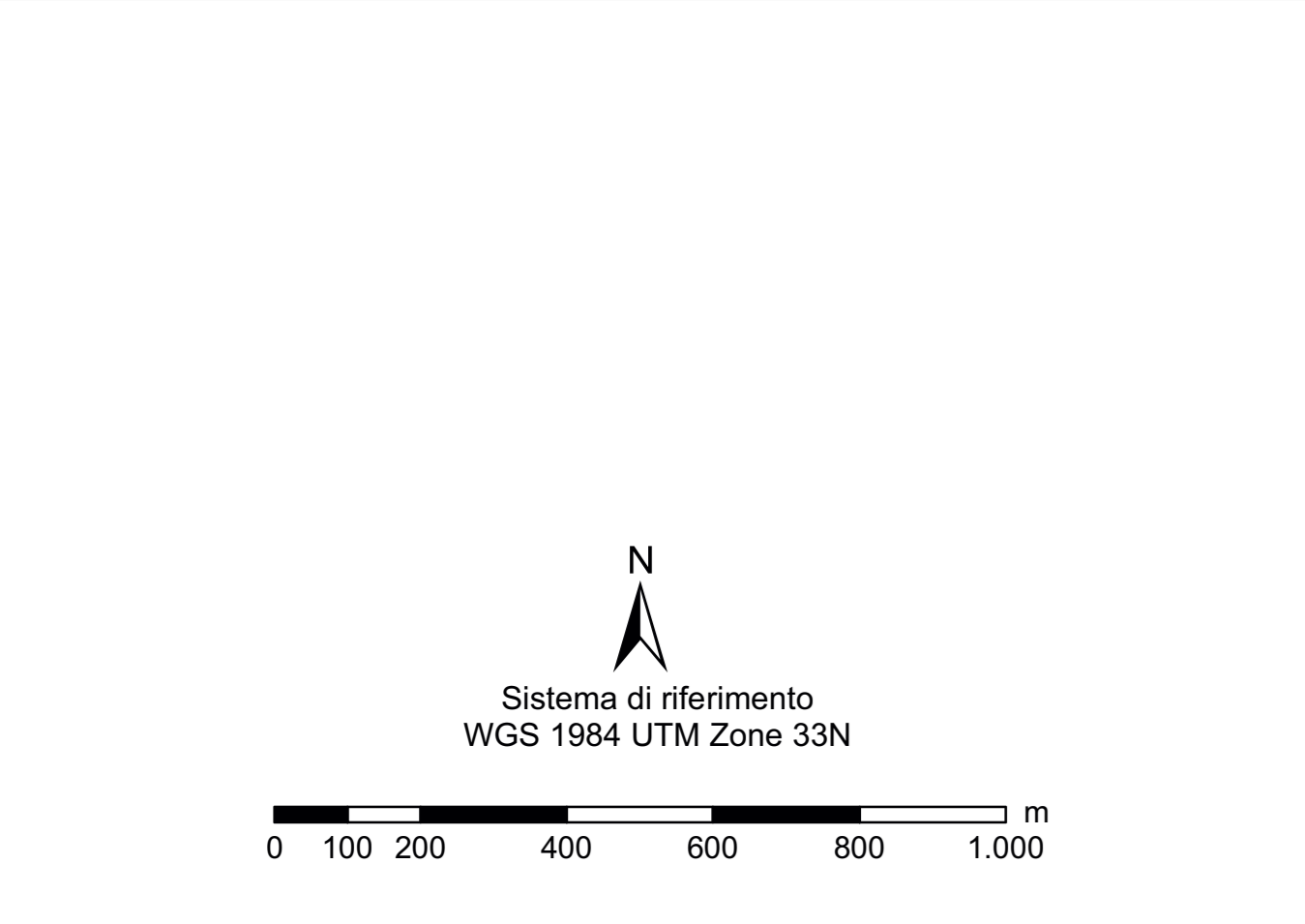
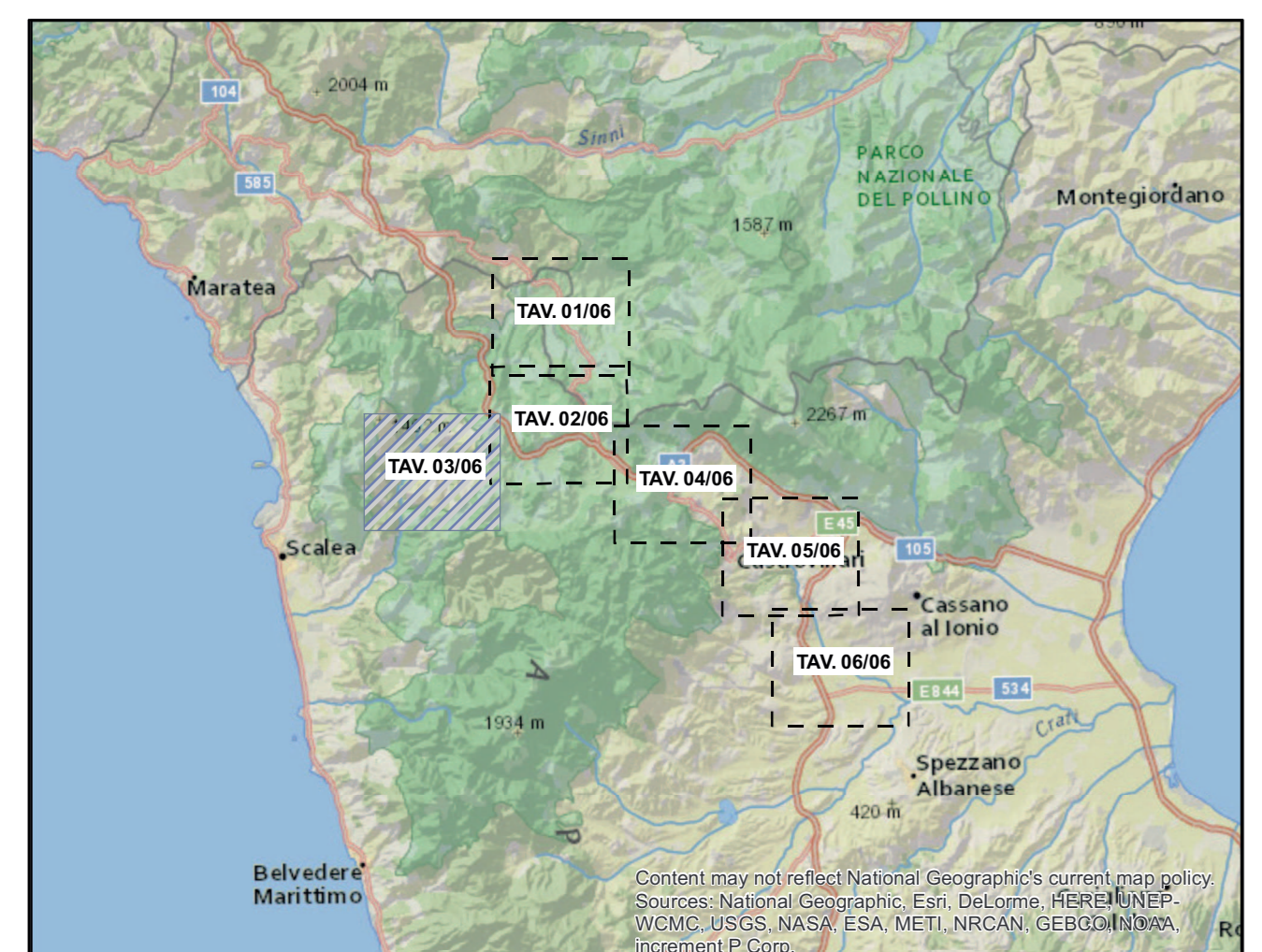

REVISIONI					
00	20/12/2016	prima emissione	Proger	G. Luzzi	N. Rivabene
N.	DATA	DESCRIZIONE	ELABORATO	VERIFICATO	APPROVATO
DERG10024BIAM2246_03_03					
RAZIONALIZZAZIONE DELLA RETE AD ALTA TENSIONE RICADENTE NELL'AREA DEL PARCO DEL POLLINO					
<small>- Revisione della Prescrizione 1 del DECIVA n. 3062 del 19/06/1998 relativo all'Electrodotto 380 kV Laino - Roccamare - ES 265 - Razzionalizzazione della rete AT nel territorio di Castrofilari - ES 190 - Nuovo Electrodotto a 380 kV tra il sostegno W della linea esistente Laino - Rosarno 1 e l'esistente Sostegno Elettrico di Alentejo</small>					
STUDIO DI IMPATTO AMBIENTALE Inquadramento territoriale su ortofoto					
NOME DEL FILE	SCALA	FORMATO	SCALA	FOGLIO	
DERG10024BIAM2246_03_03.pdf	1 unità = 1 cm	A0	1:10.000	3/6	
Questo documento contiene informazioni di proprietà Terna S.p.A. e deve essere utilizzato esclusivamente dal destinatario in relazione alle finalità per le quali è stato ricevuto. È vietata qualsiasi forma di riproduzione o divulgazione senza l'autorizzazione di Terna S.p.A. This document contains information proprietary to TERNA S.p.A. and it will have to be used exclusively for the purposes for which it has been furnished. Any other reuse of spreading or reproduction without the written permission of TERNA S.p.A. is prohibited.					