Legenda

Linee elettriche di nuova realizzazione

- Nuovo 380kV ST
- Nuovo 220kV ST
- Nuovo 150kV ST
- Nuovo 150kV DT
- Sostegni di nuova realizzazione

Linee elettriche da demolire

- Demolizione 150kV DT
- Demolizione 150kV ST
- Demolizione 220kV ST
- Demolizione 380kV ST
- Sostegni da demolire

Linee elettriche esistenti

- Esistente 380kV ST da mantenere
- Esistente 220kV ST da declassare a 150kV
- Esistente 380kV DT
- Esistente 380kV ST
- Esistente 220kV ST
- Esistente 150kV DT
- Esistente 150kV ST
- Sostegni esistenti
- Stazioni esistenti
- Area di studio
- Limiti regionali
- Limiti comunali

Rete Natura 2000

- SIC
- ZPS
- IBA

Aree Protette

- EUAP0008, Parco nazionale del Pollino
- EUAP0044, Riserva naturale Gole del Raganello

ORDINE DEGLI INGEGNERI - TERAMO
986 DI MICHELE dott. CESARE
INGEGNERE

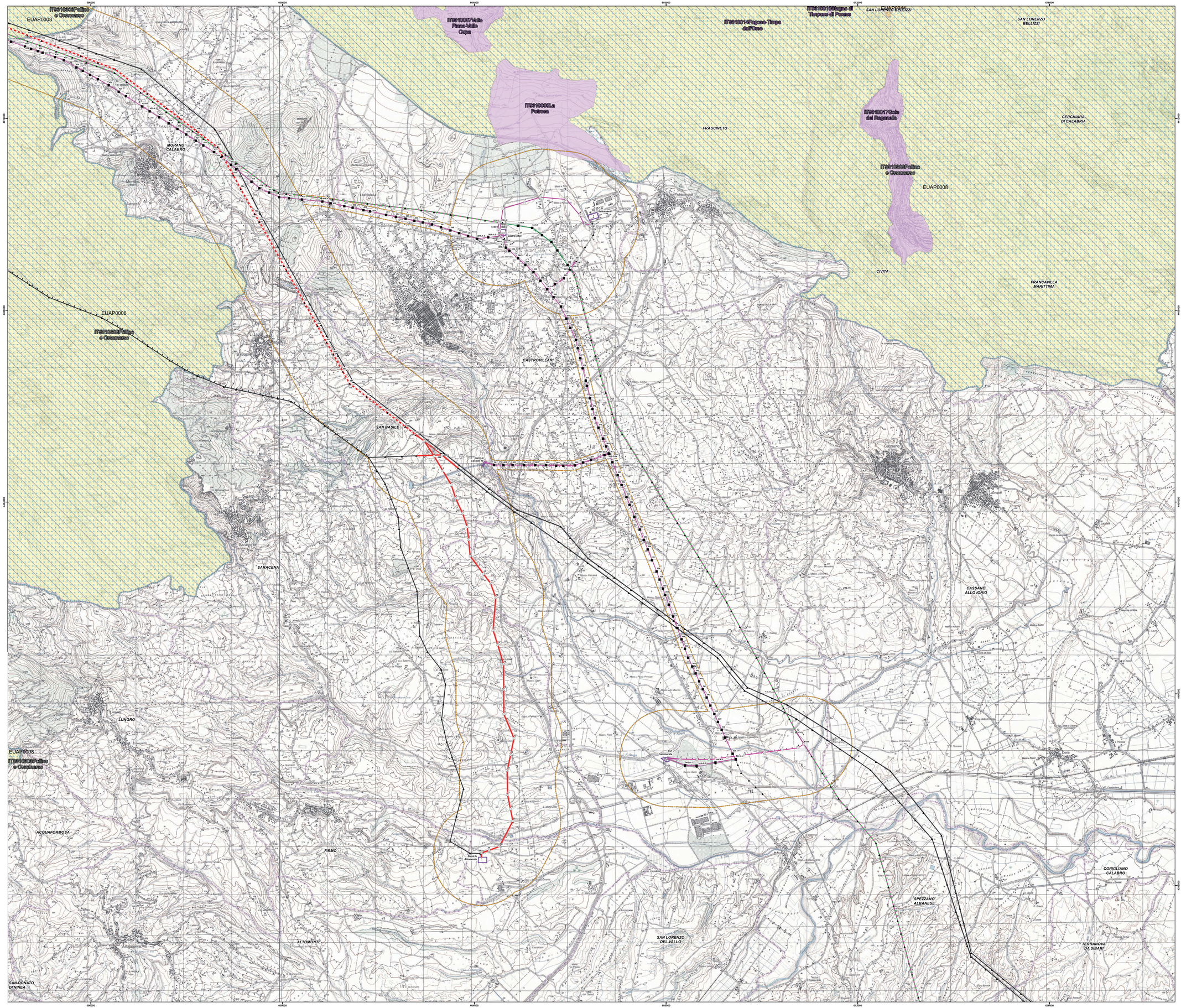

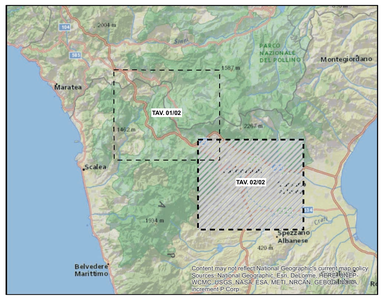
PARCO NAZIONALE DEL POLLINO
Maratea
Scalea
Belvedere Marittimo
Lauria
Castelluccio Superiore
Rotonda
Francavilla Marittima
Frascineto
Castrovillari
Morano Calabro
Mormanno
Papasidero
Aiello Calabro
Verbicaro
Orsomarso
Cleto
Grisolia
Santa Maria del Cedro
Tortora
Praia a Mare
Diamante
Cittadella del Capo
Cirella
Guardia Piemontese
Acquappesa
Fuscaldo
Paola
Fagnano Castello
Lungro
Spezzano Albanese
San Lorenzo Bellizzi
Cerchiara di Calabria
Civita
Cassano allo Ionio
Corigliano Calabro
Rossano
Montegiordano
TAV. 01/02
TAV. 02/02
Contoni may not reflect National Geographic's current map policy.
Sources: National Geographic, Esri, DeLorme, HERE, MapmyIndia, © OpenStreetMap contributors, and the GIS User Community
WGS_1984_Web_Mercator_Auxiliary_Sphere
WGS_1984_Web_Mercator_Auxiliary_Sphere
WGS_1984_Web_Mercator_Auxiliary_Sphere