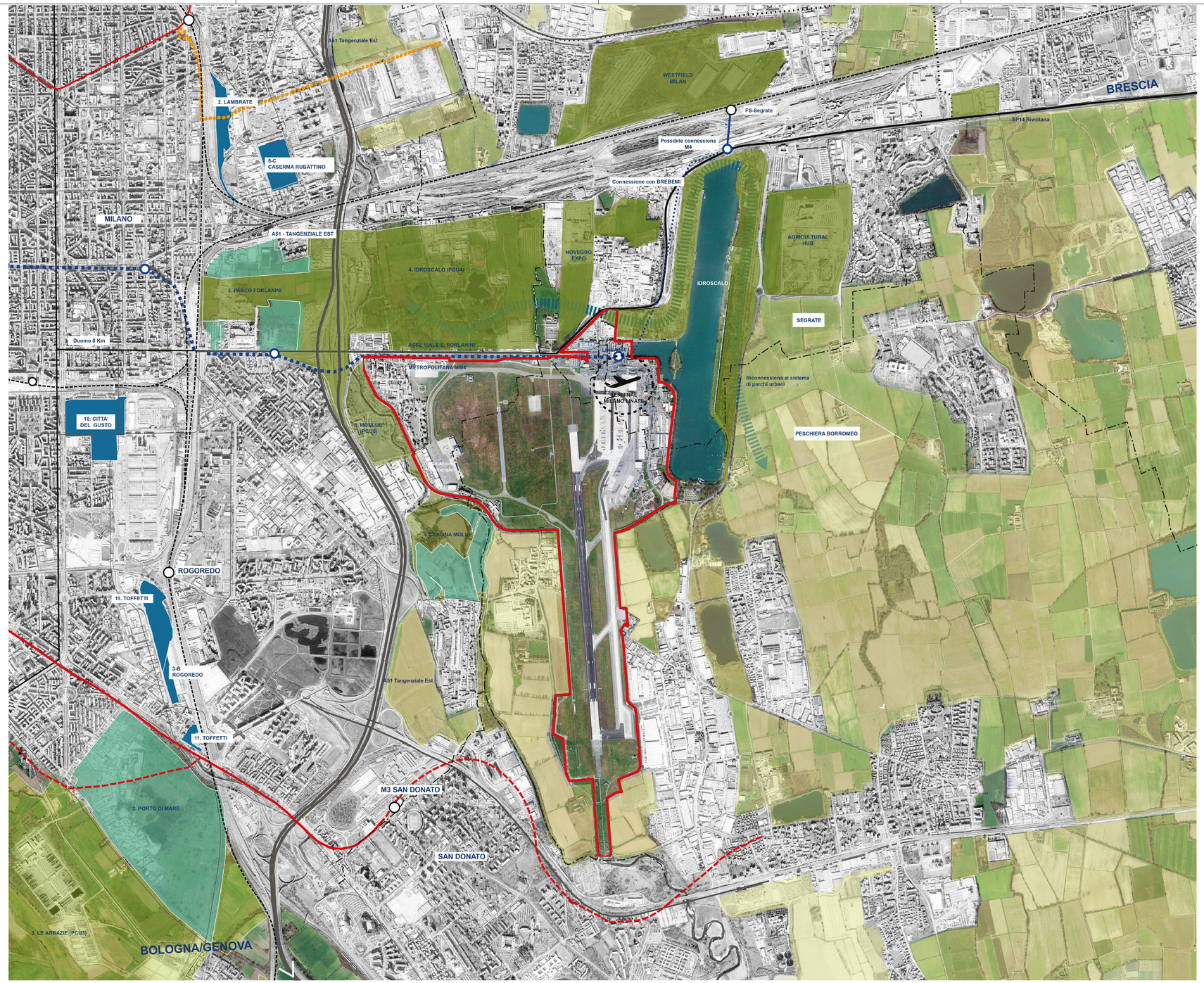

01 Inquadramento Generale
1:15.000

LEGENDA

- Autostrade
- Strade extraurbane principali e svincoli a più livelli
- Rete Ferroviaria
- Nuova Linea Metropolitana M4
- Possibile prolungamento Metropolitana M4
- Confine comunale
- Rete Metrotranvie in progetto
- Rete Metrolitana esistente
- Rete Metrolitana in progetto
- Sedime Aeroportuale

PGT

- Ambiti di Trasformazione Periurbana (ATP)
- Ambiti di Trasformazione di interesse Pubblico generale (ATIPG)
- Ambiti di Trasformazione Urbana (ATU)
- Aree Agricole

ENAC

MINISTERO DELLE INFRASTRUTTURE E DEI TRASPORTI
ENTE NAZIONALE AVIAZIONE CIVILE
DIREZIONE PIANIFICAZIONE E PROGETTI

MASTERPLAN AEROPORTUALE							
N. DI PROGETTO: LP10/001					Scala: 1:15.000		
Codice: 15IAM095					4		
MP ENAC					3		
					2		
N. Elaborato				rev.	1	10/11/16	Inquadramento generale
M	P	0	0	2	1	0	29/07/16	Inquadramento generale
						REV.	Data	Oggetto

Gruppo di lavoro:

SEA Progettazione — COORDINAMENTO SEA: Ing. Alberto Servienti, Ing. Tiziana Zambetto, Arch. Emanuela Iannello

ONEWORKS — ONE WORKS S.P.A. - GRUPPO DI LAVORO ONE WORKS: Arch. **Giulio De Carli**, Arch. Domenico Sartini (Coordinamento Ott), Ing. Massimo Gallina, Arch. Chiara Nittoli, Geom. Mirco Neri, Ing. Simona D'Urso, Arch. Luisa Bianchini, Arch. Marco Zanarello, Ing. Stefano Pavone, Arch. Davide Tosi

Via Stalino 11 20127 Milano, Italia
T +39 02 65591/1 - F +39 02 65591/80
milano@one-works.com

AEROPORTO DI MILANO LINATE

MASTERPLAN AEROPORTUALE

INQUADRAMENTO GENERALE
STATO DI FATTO

Firmato digitalmente da
giulio de carli

Servienti Alberto - Il Progettista

Servienti Alberto - Il Post Holder Progettazione Infrastrutture e Sistemi

Casarotto Massimo - IL DIRETTORE INFRASTRUTTURE

S.E.A. - Società p.a. Esercizio Aeroporti
Ing. Massimo Casarotto
DIRETTORE INFRASTRUTTURE

REDATTO: SD	CONTROLLATO: DS	APPROVATO: GDC

Novembre 2016

E' severamente vietata la riproduzione e la cessione a terzi senza autorizzazione S.E.A.

MGP - mod. A4 - rev. 2 del 22.06.12