

- - - Area di studio
- - - Metanodotto di progetto
— Limiti del Sito Inquinato di Interesse Regionale "CERRO AL LAMBRO"

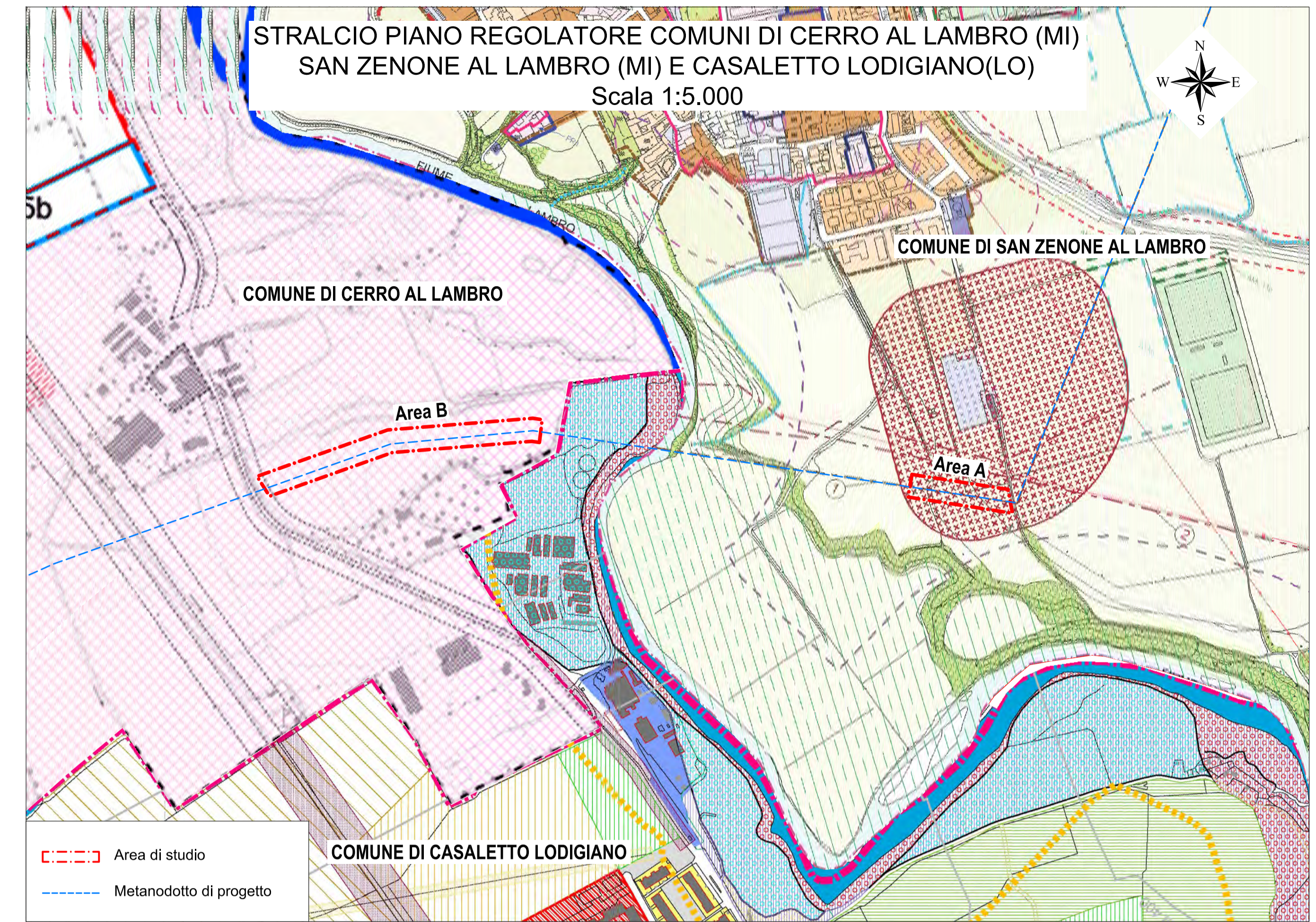

- - - Area di studio
- - - Metanodotto di progetto

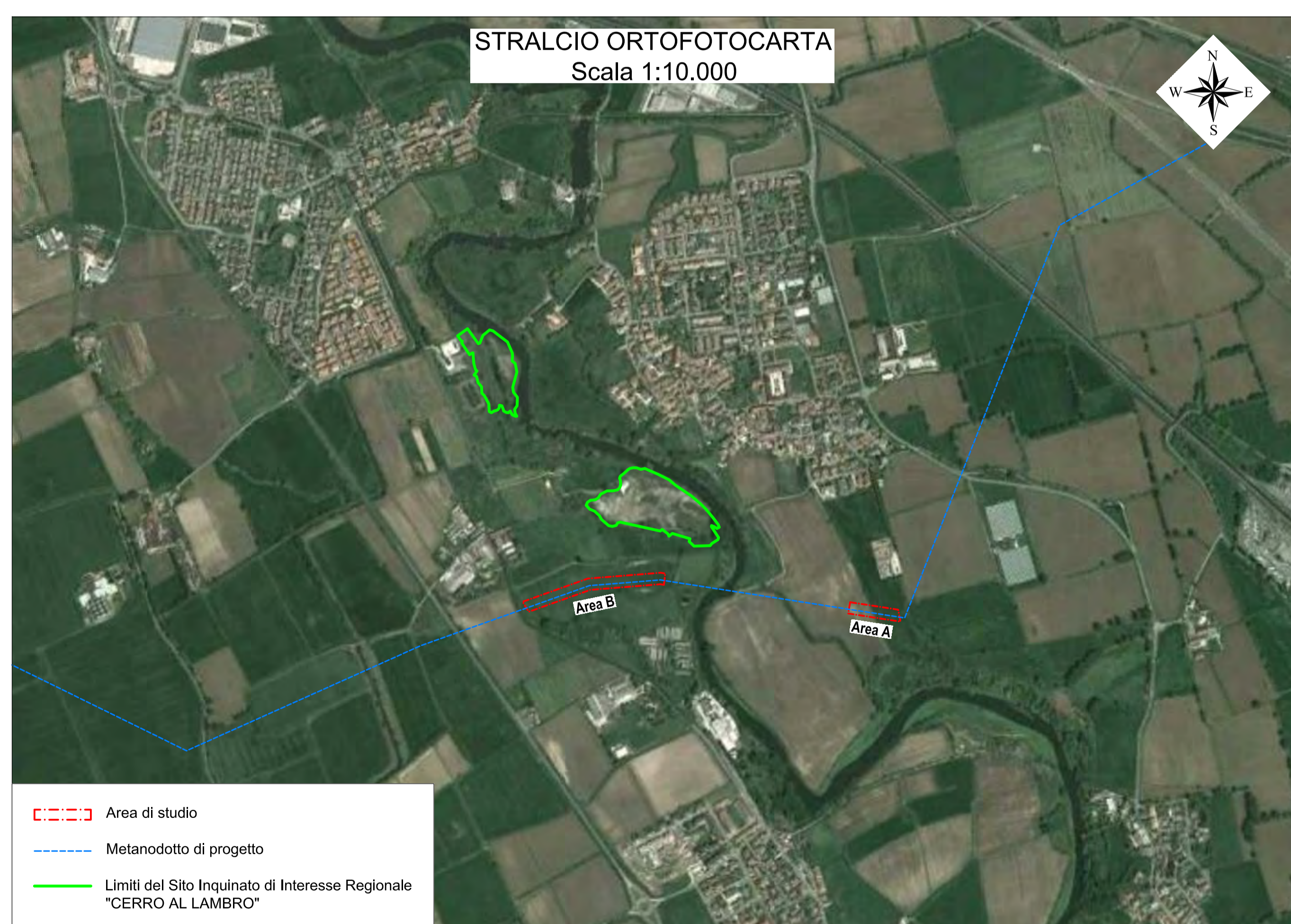

- - - Area di studio
- - - Metanodotto di progetto
— Limiti del Sito Inquinato di Interesse Regionale "CERRO AL LAMBRO"

LEGENDA
 P.G.T. Comune di Cerro al Lambro
 Carta delle Regole

AREE NON COMPRESSE NEL TESSUTO URBANO CONSOLIDATO
 AREE COMPRESSE ENTRO I CONFINI DEL PARCO AGRICOLA SUD MILANO

LEGENDA
 P.R.G. Comune di San Zenone al Lambro
 Piano delle Regole

★ Vincoli sovraordinati

AMBITI DELLE AREE AGRICOLE
 AA- Ambiti delle aree agricole

AA1 - Ambiti per l'esercizio dell'attività agricola

AMBITI DI VALORE PAESAGGISTICO ED AMBIENTALE

Corridoi ecologici

Boschi ai sensi dell'art. 142 del D Lgs. 42/2004 e dell'art. 42 della L.R. 31/2008

ZONA CIMITERIALE

Cimitero

AMBITI ED ELEMENTI DI RISPETTO

AR-Ambiti di rispetto

AR1 - Fasce di rispetto e linee di arretramento dall'edificazione

★ Fascia di rispetto cimiteriale (art. 8 del R.R. n° 6 del 04/11/2004)

★ Metanodotto in progetto (D.M. del 24/11/1984)

LEGENDA
 P.G.T. Comune di Casaleggio Lodigiano
 Ambiti del Piano delle Regole

TERRITORIO EXTRAURBANO

AREE NON SOGGETTE A TRASFORMAZIONE

P.A.L. - Fascia A

P.A.L. - Fascia B

P.A.L. - Fascia C

00	04-12-13	EMISSIONE	MASOLI	CECCONI	FRASINELLI
INDICE	DATA	REVISIONI	ELABORATO	VERIFICATO	APPROVATO
		Enereco			
		SNAM RETE GAS			
METANODOTTO CERVIGNANO-MORTARA DN 1400 (56"), DP 75 BAR ED OPERE CONNESSE			Dis. J01811-ENV-DW-100-0401		
Piano di caratterizzazione ambientale ai sensi del D.Lgs 152/06 delle aree di cantiere nelle immediate vicinanze del SIR "Cerro al Lambro" (MI)			Fg. 1 di 1		
INQUADRAMENTO CARTOGRAFICO ED URBANISTICO			Comm. J01811		
			INDICE		
			SCALA 1:5.000/1:10.000		
			Sostituisce #		
			Sostituito dal		