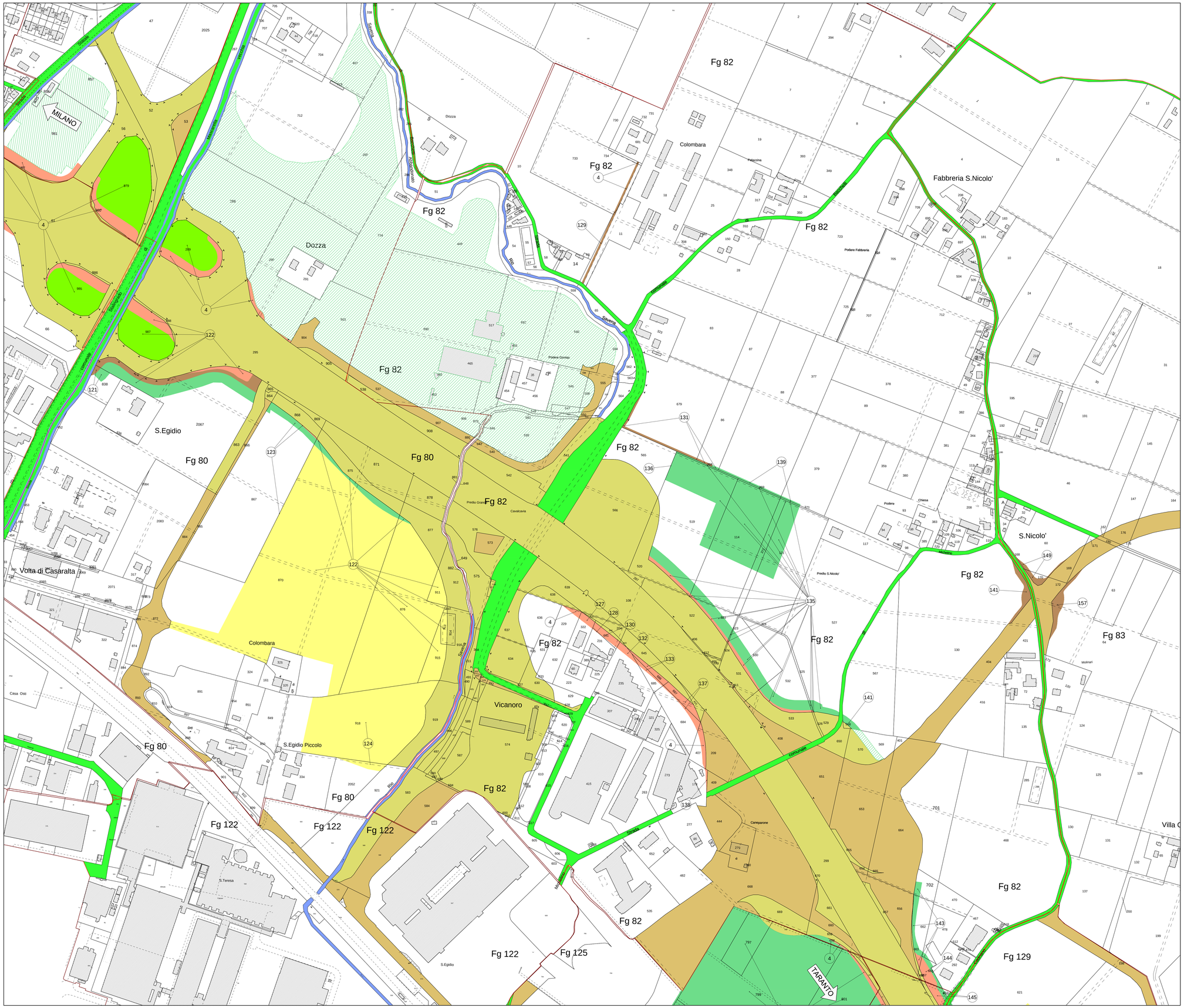

QUADRO DI UNIONE

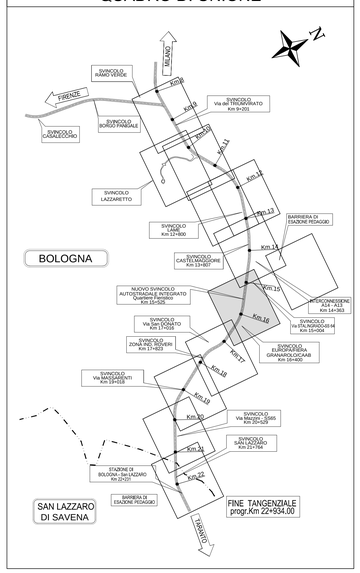

SIMBOLOGIA DI PIANO PARTICELLARE - DESCRIZIONE

ESISTENTE		STRADE CATASTALMENTE PUBBLICHE
		ACQUE CATASTALMENTE PUBBLICHE
OCCUPAZIONE ESISTENTE		SEDE AUTOSTRADA, PERTINENZE AUTOSTRADALI ECC.
		DEVIAZIONE STRADE E FOSSI
		RELIQUATO
		SISTEMAZIONE AMBIENTALE
		SERVITU' DI PASSO U.T./U.P., DI VIADOTTO, DI GALLERIA
		SERVITU' DI DRENAGGIO
		SERVITU' PER INTERFERENZE
OCCUP. TEMP.		OCCUPAZIONI TEMPORANEE
		OCCUPAZIONI TEMPORANEE SU AREE COMUNALI PER SISTEMAZIONE AMBIENTALE
OCCUPAZIONE DEMANIALE		AREE DEMANIALI - ASPI / ANAS
		AREE DEMANIALI - FERROVIE
		SEDE STRADA CON INTESTAZIONE CATASTALE A PRIVATI
		OCCUPAZIONI TEMPORANEE AREE DEMANIALI
		OCCUPAZIONI DEFINITIVE AREE DEMANIALI

autostrade per l'italia

AUTOSTRADA (A14) : BOLOGNA–BARI–TARANTO

TRATTO: BOLOGNA BORGO PANIGALE – BOLOGNA SAN LAZZARO

POTENZIAMENTO IN SEDE DEL SISTEMA AUTOSTRADALE E TANGENZIALE DI BOLOGNA

PROGETTO DEFINITIVO

ESPROPRI

COMUNE DI BOLOGNA

(Provincia di Bologna)

PIANO PARTICELLARE
TAVOLA 8/11

IL PROGETTISTA SPECIALISTICO	IL RESPONSABILE INTEGRAZIONE PRESTAZIONI SPECIALISTICHE	IL DIRETTORE TECNICO
P.I.E. Fabio Cerchiari O.Per.Ind. Como N.1167 **RESPONSABILE ESPROPRI E CONVENZIONI**	Ing. Raffaele Rinaldesi Ord. Ingg. Macerata N. A1068	Ing. Orlando Mazza Ord. Ingg. Pavia N. 1496 **PROGETTAZIONE NUOVE OPERE AUTOSTRADALI**

CODICE IDENTIFICATIVO																									Ordinatore:
RIFERIMENTO PROGETTO								RIFERIMENTO DIRETTORIO												RIFERIMENTO ELABORATO					— —
Codice Commessa		Lotto Cod. Prog.	Sub-Prog. Cod. Appalto	Fase	Capitolo	Paragrafo	Progr.	WBS			PARTE D'OPERA							Tip.	Disciplina	Progressivo		Rev.		SCALA:	2000
1 1	1 4 4 2	0 0 0	1	P D	0 0	0 0	0 0	0 0 0 0	0	0	0 0	0 0	0 0	0 0	0	0	0	E	S C	0 0 1 0		—	—		

spea ENGINEERING per Atlantia	PROJECT MANAGER: Ing. Giulio Ghezzi, Ord. Ingg. Pesaro Urbino N. 1768	SUPPORTO SPECIALISTICO:	REVISIONE n.	data
			0	FEBBRAIO 2017
			1	–
			2	–
	REDATTO: –	VERIFICATO: –	3	–
			4	–

VISTO DEL COMMITTENTE	VISTO DEL CONCEDENTE
autostrade per l'italia IL RESPONSABILE UNICO DEL PROCEDIMENTO Ing. Marilisa Costa	Ministero delle Infrastrutture e dei Trasporti DIPARTIMENTO PER LA RETE STRADALE E AUTOSTRADALE DIVISIONE 2 - VIGILANZA E CONTROLLO SULLE CONCESSIONARIE DELLA RETE AUTOSTRADALE

IL PRESENTE DOCUMENTO NON POTRA' ESSERE COPIATO, RIPRODOTTO O ALTRIMENTI PUBBLICATO, IN TUTTO O IN PARTE, SENZA IL CONSENSO SCRITTO DELLA SOC. AUTOSTRADE PER L'ITALIA S.P.A.. OGNI UTILIZZO NON AUTORIZZATO SARA' PERSEGUITO A NORMA DI LEGGE.
THIS DOCUMENT MAY NOT BE COPIED, REPRODUCED OR PUBLISHED, EITHER IN PART OR IN ITS ENTIRETY, WITHOUT THE WRITTEN PERMISSION OF SOC. AUTOSTRADE PER L'ITALIA S.P.A.. UNAUTHORIZED USE WILL BE PROSECUTED BY LAW.