

**P.R.A. S.R.L.**  
PROJECT RESOURCE ASBESTOS SRL

**GEOAMBIENTE**

PROPRONENTE: PRA srl via B. Acquaviva D'Aragona n.5 Cavallino P.IVA e C.F.04439080757 PEC: PRASRL@PEC.IT P.IVA E C.F. 04583490752 Fax 0832 612649 - Tel 0832 612690

PROGETTAZIONE E REALIZZAZIONE IMPIANTO

**OGGETTO**  
IMPIANTO SPERIMENTALE DI TRASFORMAZIONE MANUFATTI IN CEMENTO AMIANTO

**COMUNE DI CAVALLINO**  
PROVINCIA DI LECCE  
REGIONE PUGLIA

**LOCALITÀ**  
ZONA P.I.P. - Via B. A. D'Aragona n.5



ELABORATO: **Tav.07 rev.2**

TITOLO: **POSIZIONAMENTO IMPIANTO NEL LOCALE INDUSTRIALE**

SCALA: **1:50**

PROGETTAZIONE: **GEOAMBIENTE** INGEGNERIA S.R.L. Via Impugnato, 14 - 70124 Bari

Prof. Ing. Alberto Ferruccio Piccini  
Ordine degli Ingegneri di Bari n. 7288

Dott. Ing. Gioacchino Angarano  
Ordine degli Ingegneri di Bari n. 5970

CONSULENZA: Prof. Norberto Roveri  
Ing. Daniele Calò  
Ing. Alfredo Lucio Cappello  
Prof. Geol. Giuseppe Cesario Calò

DATA: Gennaio 2017  
REV: 01  
ELABORATO DA: GEOAMBIENTE S.r.l.  
APPROVATO DA: Dott. G. Calò

Elaborato: **Tavola\_07\_rev2.dwg**

PROPRIETÀ E DIRITTI DEL PRESENTE DOCUMENTO SONO RISERVATI  
LA RIPRODUZIONE È VIETATA SENZA ESPlicita AUTORIZZAZIONE SCRITTA

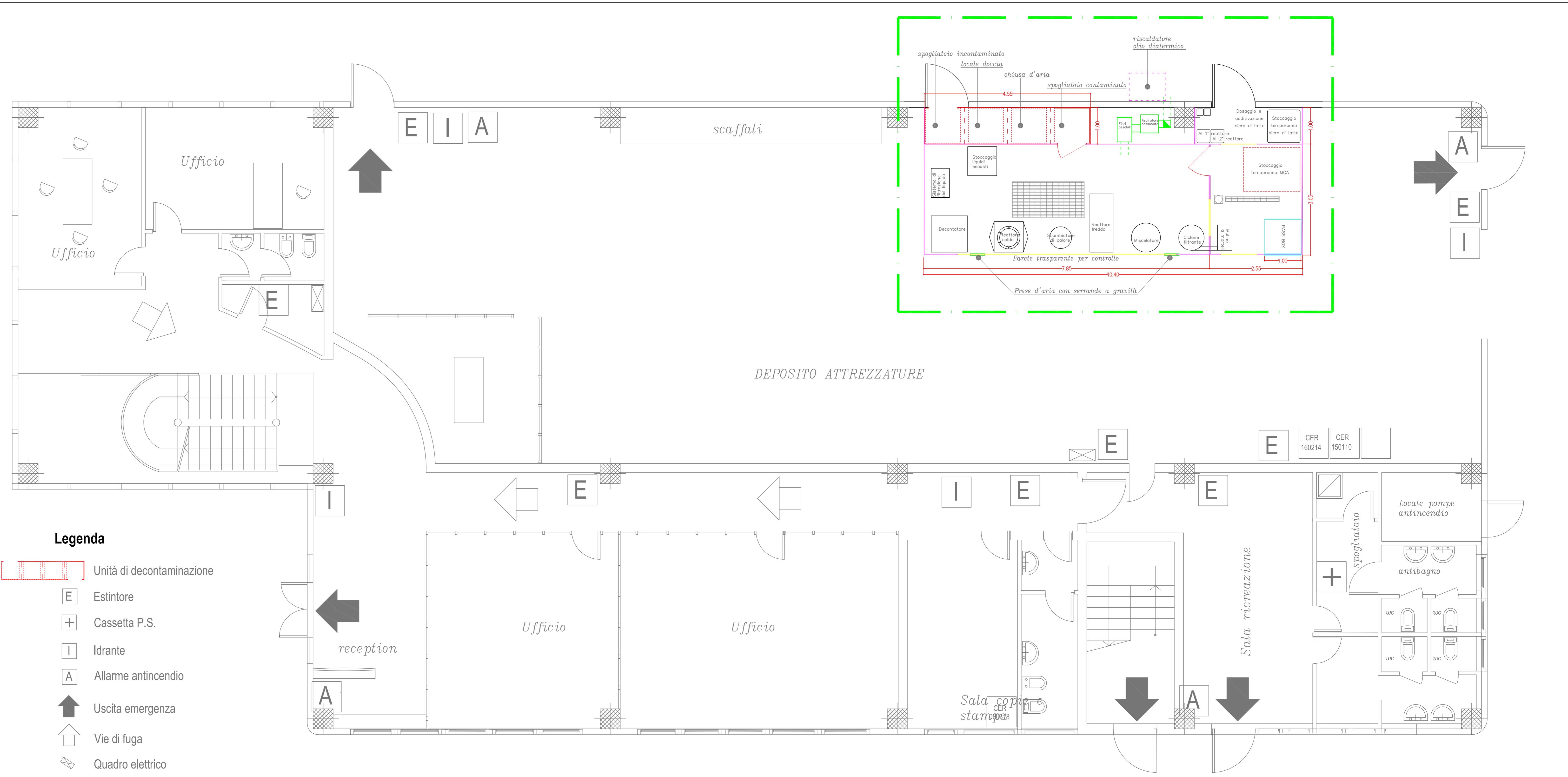

- Legenda**
- Unità di decontaminazione
  - Estintore
  - Cassetta P.S.
  - Idrante
  - Allarme antincendio
  - Uscita emergenza
  - Vie di fuga
  - Quadro elettrico