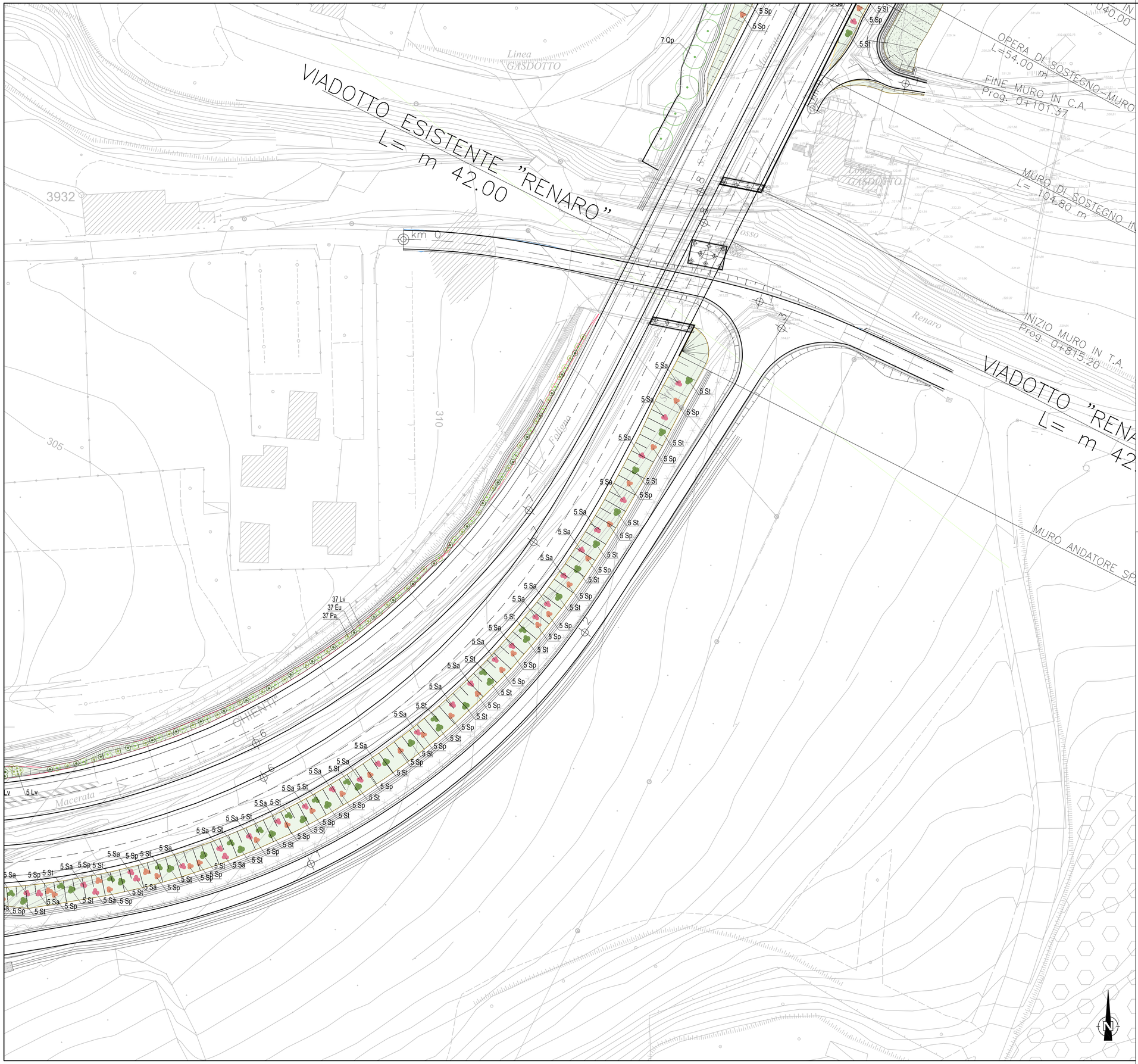

LEGENDA

COMPENSAZIONI AMBIENTALI

FILARE DI ROVERELLA

n°18mil Qp=Quercus pubescens

SIEPE CON ACERO MINORE E SANGUINELLA

n°34mil Cs=Cornus sanguinea
n°14mil Am=Acer monospessulanum

SPECIE ARBOREE

3 Ac 3 Oc 3 Ca 3 La

n°3 La=Laburnum Anagyroides
n°3 Ca=Corylus avellana
n°3 Oc=Ostrya carpinifolia
n°3 Lu=Acer campestre
n°10 Sn=Sanbucus nigra
n°10 Cs=Cornus sanguinea
n°10 Cm=Cornus mas

10 Sn/ 10 Cs / 10 Cm/

MITIGAZIONI AMBIENTALI

DUNE IN TERRA

n°2 Ls=Lavandula Stoechas
n°2 Ro=Rosmarinum officinalis
n°2 Lv=Ligustrum vulgare

SALICETO ARBUSTIVO

5 Sa 5 St 5 Sp

n°5 Sp=Salix purpurea
n°5 St=Salix triandra
n°5 Sa=Salix apennina

RICOPRIMENTO GALLERIE ARTIFICIALI

15 Ca 15 Hr

n°15 Ca=Corillus avellana
n°15 H=Hippopae Rhaminoides
n°1 specie/mq Sp=Spartium Junceum
n°2 specie/mq Cm=Cornus mas

n° Sj n° Cm

IMBOCCHI GALLERIE

15 Sj 15 Hr

n°15 Sj=Sartium Junceum
n°15 H=Hippopae Rhaminoides

ARBUSTETO DI LIGUSTRO E PHILLIREA

5 Lv 5 Eu 5 Pa

n°5 Pa=Phillirea angustifolia
n°5 Eu=Eleagnus umbellata
n°5 Lv=Ligustrum vulgare

RICOPRIMENTO TERRE ARMAT E GABBIONATE

n° 3/4mq Talee di St = Salix triandra
n° 3/4mq Talee di Sp = Salix porpurea
n° 3/4mq Talee di Hr = Hippopae rhaminoides

AMBITO ECOTONALE

IDROSEMINA

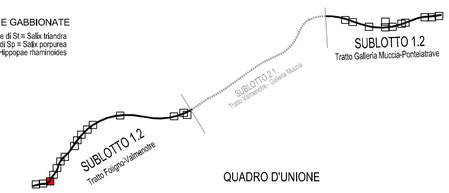

QUADRO D'UNIONE

QUADRILATERO Marche Umbria S.p.A.

ASSE VIARIO MARCHE–UMBRIA E QUADRILATERO DI PENETRAZIONE INTERNA MAXILOTTO 1

PROGETTO ESECUTIVO

CONTRAENTE GENERALE

Val di Chienti S.C.p.A.

IL RESPONSABILE DEL CONTRAENTE GENERALE

IL PROGETTISTA

GRUPPO DI PROGETTAZIONE DEL PROGETTO ESECUTIVO APPROVATO

ATI: TECHNITAL s.p.a. (mandataria)
EGIS STRUCTURES & ENVIRONNEMENT S.A.
SICS s.r.l. Società Italiana Consulenza Strade
S.I.S. Studio di Ingegneria Stradale s.r.l.
SOIL Geologia Geotecnica Opere in sotterraneo Difesa del territorio

INTEGRAZIONE PRESTAZIONI SPECIALISTICHE *Dott. Ing. M. Raccosta*

IL GEOLOGO

IL GEOLOGO *Dott. Geol. F. Ferrari*

IL RESPONSABILE DELLA CONGRUENZA FUNZIONALE CON IL PROGETTO ESECUTIVO APPROVATO (ATI: TECHNITAL–EGIS–SOIL–SIS–SICS)

VISTO:IL RESPONSABILE DEL PROCEDIMENTO

Dott. Ing. Vincenzo Lomma

VISTO:IL COORDINATORE DELLA SICUREZZA IN FASE DI ESECUZIONE

LA DIREZIONE LAVORI

SUBLOTTO 1.2: S.S. 77 "VAL DI CHIENTI" TRONCO PONTELATRAVE – FOLIGNO TRATTI FOLIGNO–VALMENOTRE E GALLERIA MUCCIA–PONTELATRAVE (inclusa galleria) INTERVENTI INSERIMENTO PAESAGGISTICO AMBIENTALE

PLANIMETRIA OPERE A VERDE

PLANIMETRIA – 3/27

Codice Unico di Progetto (CUP) F12C03000050010 (Delibera CIPE 13/2004)

CODICE ELAB. + FILE	Opera	Lotto	Stato	Settore	WBS	Disciplina	Tipo Doc.	N. Progress.	REVISIONE	FOGLIO	SCALA
	L0703	A1	E	P	CA10000	AMB	PLA	015	B	03 27	1:500

REV.	DESCRIZIONE	DATA	REDATTO	VERIFICATO	APPROVATO	APPROVATO RESP. TECNICO ANAS
D						
C						
B	REVISIONE	15/06/2015	M. Ruscigno	M. Venditti	M. Rosimelli	
A	EMISSIONE	24/04/2009	M. Basso	G. Davanzo	M. Raccosta	

Codice File: L0703.A1.E.P.CA100.00.AMB.PLA.015.B