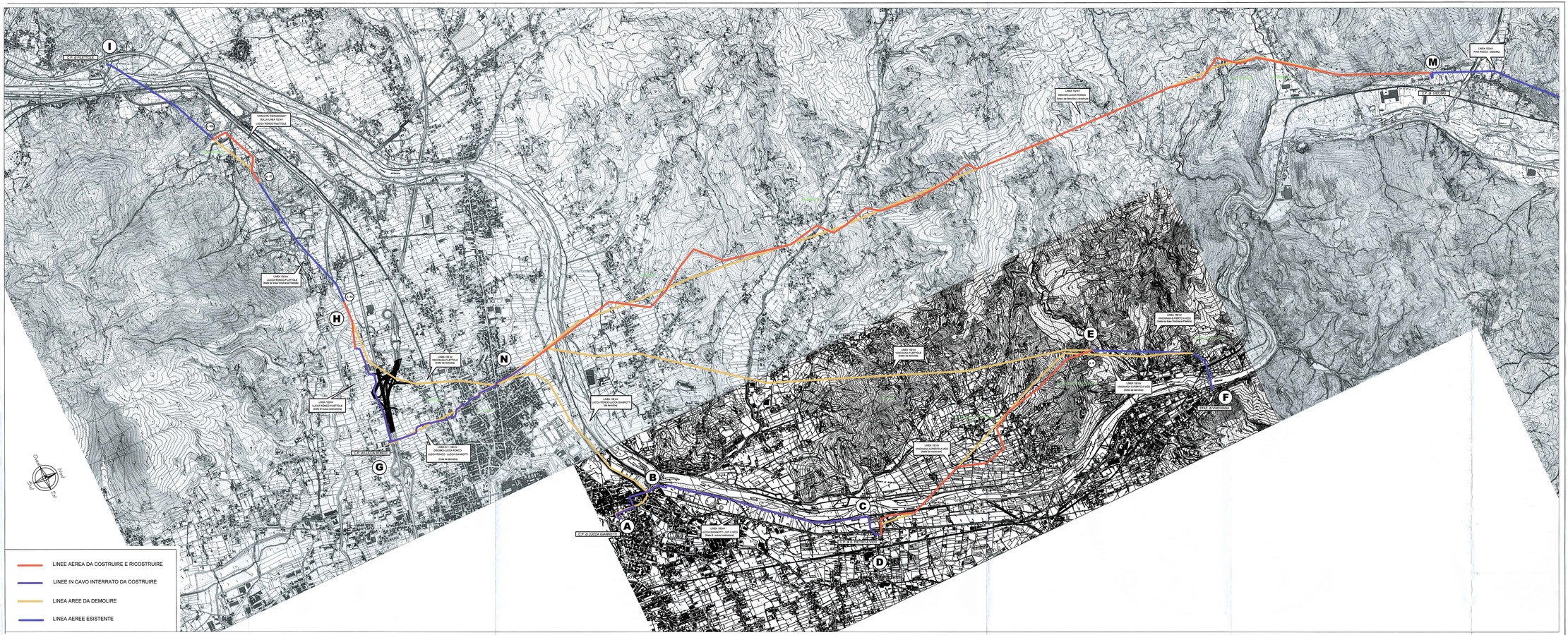

TERNA RETE ITALIA S.p.A.
Direzione Territoriale Nord Est
35129 Padova, Via Sef Sorgato, 22

Edoardo Gambardella

ESTRATTO DI CARTA TECNICA REGIONALE – REGIONE TOSCANA

SEZ. N° 250150
SEZ. N° 261020
SEZ. N° 261030
SEZ. N° 261060
SEZ. N° 261070
SEZ. N° 261100
SEZ. N° 261110
SEZ. N° 261130
SEZ. N° 261140

REV	DATA	DESCRIZIONE DELLA REVISIONE	ELABORATO	VERIFICATO	APPROVATO
00	11/01/06	PRIMA EMISSIONE	Tordini	Corl G.	Doneti F.

Terna Rete Elettrica Nazionale

A.O.T. FIRENZE
UNITA' LINEE
PROGETTAZIONE RETE

RICAVATO DAL DOC.

INFIANTO:
LINEE ELETTRICHE A 132 kV
NELL'AREA DI LUCCA

TITOLO:
Risanamento e nuovo assetto della rete elettrica A.T.
nei Comuni di Lucca e Borgo e Mozzano

COROGRAFIA GENERALE

FILE:	SCALA:	SCALA DI STAMPA:	FORMATO:	FOGLIO:
00220150TCD02_00.DWG	1:15.000	1:1	600x1000	1di1

IDENTIFICATIVO DOC. ENEL: D G 23516B1 C DX 00002

TERNA si riserva i termini di legge la proprietà di questo documento, con divieto di riprodurlo, di consegnarlo o di renderlo conoscere sotto a terzi senza preventiva autorizzazione.

PROGETTO:
Risanamento e nuovo assetto rete AT nei Comuni di Lucca e Borgo e Mozzano

IDENTIFICATIVI DOC. ESTERNO