

REVISIONI	N.	DATA	DESCRIZIONE	ELABORATO	VERIFICATO	APPROVATO
	01	19/01/2017	Revisione a seguito accettazione con email del 19/01/2017	DR. MIRAGLINO	A. MOLINO	L. MORRA
	00	10/12/2015	Prima emissione per approvazione	R. MIRAGLINO	A. MOLINO	L. MORRA

CODIFICA ELABORATO APPALTATORE	Timbro e Firma Appaltatore	Logo Appaltatore
DU23512B1CDX30968		

REVISIONI	N.	DATA	DESCRIZIONE	ELABORATO	ESAMINATO	ACCETTATO
	00	19/01/2017	Prima emissione	AI ENGINEERING SRL	R. CARLETTI NE-PRI-LIN	N. FERRACIN DTNE-PRI

TIPOLOGIA DELL'ELABORATO	CODIFICA DELL'ELABORATO	
PLANIMETRIA	DU23512B1CDX30968	
PROGETTO	TITOLO	
512/Cerasomma TE-DX-00-049	Risanamento e nuovo assetto rete elettrica AT nei Comuni di Lucca e Borgo a Mozzano	
RICAVATO DAL DOC. TERNA	Linea a 132 kV Lucca Ronco - Filettole n°512	
CLASSIFICAZIONE DI SICUREZZA	Variante in località Cerasomma - tratto H-I	
	VARIANTE LOCALIZZATIVA	
	STUDIO DI IMPATTO AMBIENTALE	
	PTCP LUCCA	

NOME DEL FILE	SCALA CAD	FORMATO	SCALA	FOGLIO
DU23512B1CDX30968.dwg	1 unità = 1 m	A3	1:60.000	1 / 6

m2810015G-00

Questo documento contiene informazioni di proprietà Terna Rete Italia S.p.A. e deve essere utilizzato esclusivamente dal destinatario in relazione alle finalità per le quali è stato ricevuto. E' vietata qualsiasi forma di riproduzione o di divulgazione senza l'esplicito consenso di Terna Rete Italia S.p.A.

This document contains information proprietary to Terna Rete Italia S.p.A. and it will have to be used exclusively for the purposes for which it has been furnished. Whichever shape of spreading or reproduction without the written permission of Terna Rete Italia S.p.A. is prohibi.



Servizio Pianificazione Territoriale e Mobilità  
**PIANO TERRITORIALE DI COORDINAMENTO**  
 Variante di adeguamento ai sensi della L.R. 1/2005

**PAESAGGIO**

CARTA DEGLI ELEMENTI STORICO ARCHITETTONICI  
 Piana di Lucca

**QC**  
**E1.b/3**  
 scala 1 : 33.000

REVISIONI DEL FOGLIO		DATA	INCARICATO
01	19/01/2017	AI ENGINEERING SRL	
00	10/12/2015	AI ENGINEERING SRL	
N.			

**Terna Rete Italia**  
 TERNA GROUP

NOME DEL FILE  
 DU23512B1CDX30968.dwg

TITOLO			
LINEA 132KV LUCCA RONCO FILETTOLE - VARIANTE IN LOCALITA' CERASOMMA STUDIO DI IMPATTO AMBIENTALE <b>PTCP LUCCA</b>			
CODIFICA DELL'ELABORATO	FOGLIO	SEGUE FG.	
DU23512B1CDX30968	2	6	

**PTCP LUCCA 2010 - Stralcio Tav E1.B - "Carta degli elementi storico-architettonici" Scala 1:60.000**

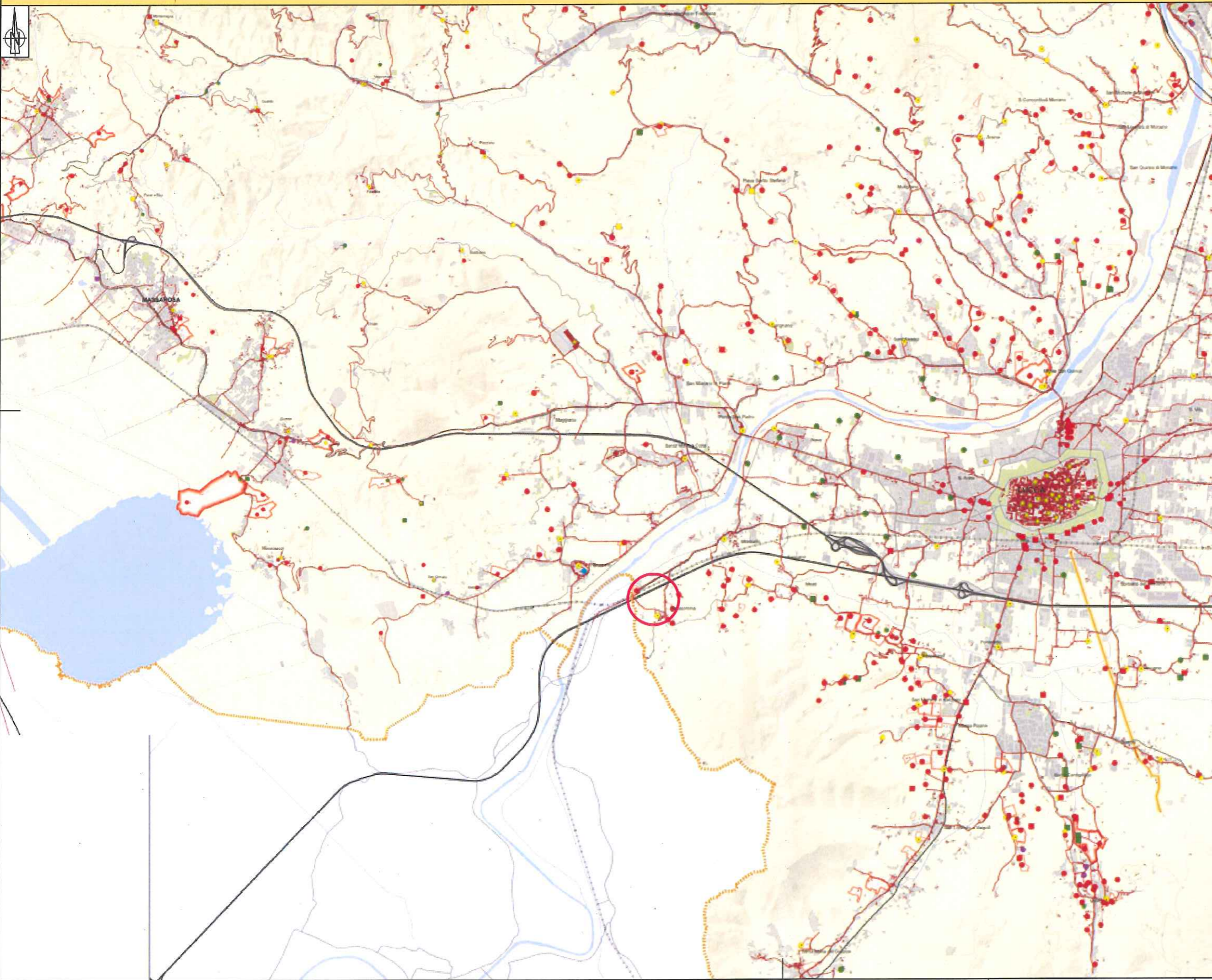

**LEGENDA**

- Interventi in progetto
- Localizzazione dell'intervento
- ARCHITETTURA CIVILE**
- Villa storica
  - Palazzo
  - Parco, giardino storico
  - Altro
  - Pertinenze ville storiche
- ARCHITETTURA RELIGIOSA**
- Chiesa
  - Pievi
  - Conventi
  - Cappelle, canoniche, oratori
  - Altro
- ARCHITETTURA RURALE**
- Corti
  - Case coloniche
  - Fattorie
  - Edifici rurali, case rurali, edificio abitativo rurale, annessi agricoli, cantine, capanne
  - Complessi rurali
  - Altro
- ARCHITETTURA DELLA PRODUZIONE**
- Molino, frantorio storico
  - Forno, fornace, fonderia
  - Opifici vari
  - Altro
- ARCHITETTURA MILITARE**
- Borgo fortificato
  - Castello
  - Cinta muraria
  - Fortezza, fortificazione
  - Rocca
  - Torre
  - Altro
- Edificato storico
- Acquedotto del Nottolini





**Servizio Pianificazione Territoriale e Mobilità**  
**PIANO TERRITORIALE DI COORDINAMENTO**  
 Variante di adeguamento ai sensi della L.R. 1/2005  
**PAESAGGIO** **QC**  
**CARTA DEI VINCOLI MONUMENTALI E ARCHEOLOGICI** **E1.f/3**  
 Piana di Lucca scala 1:33.000

REVISIONI DEL FOGLIO	
N.	DATA
01	19/01/2017
00	10/12/2015

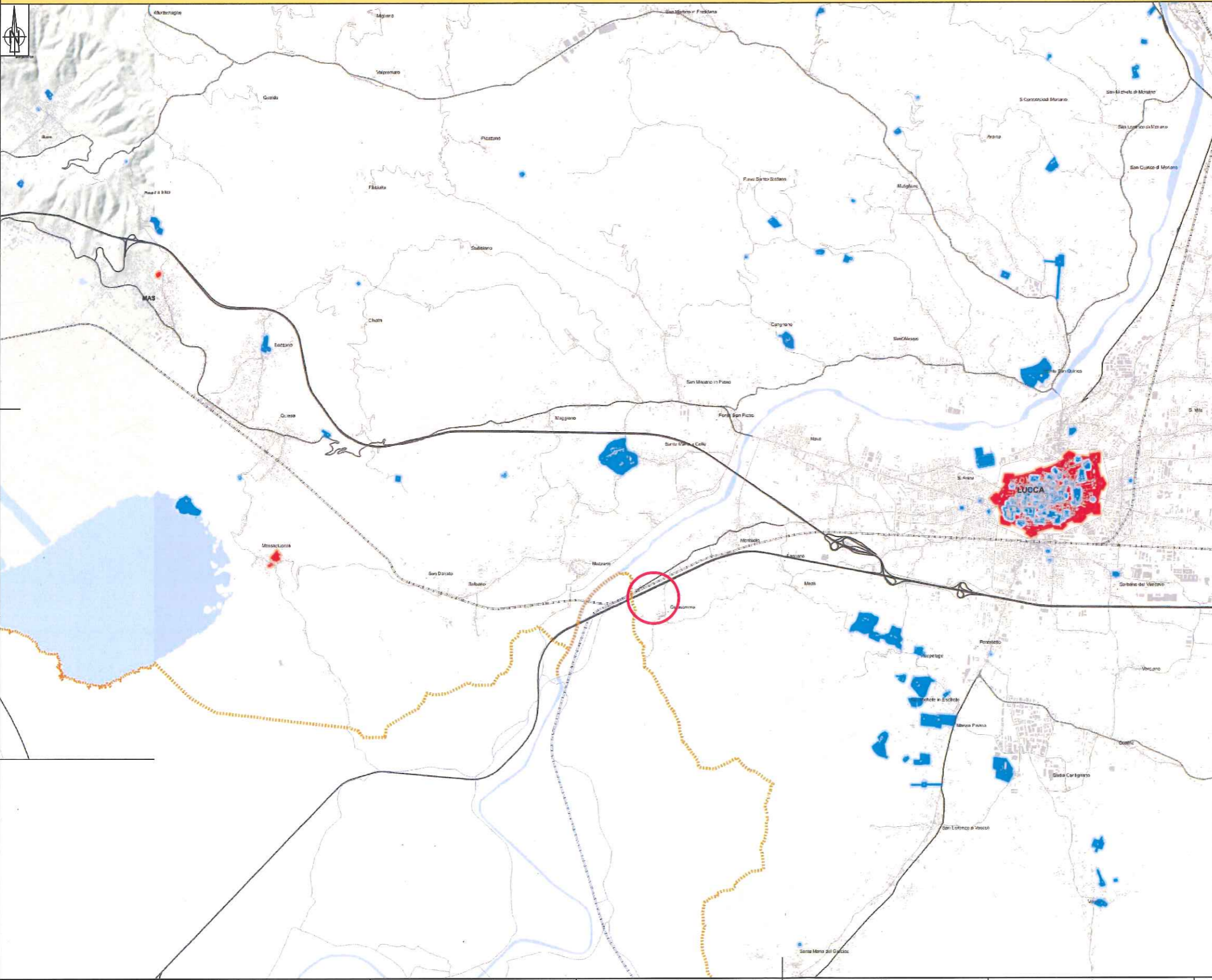

  
**Terna Rete Italia**  
 TERNA GROUP  
 NOME DEL FILE  
 DU23512B1CDX30968.dwg

TITOLO			
LINEA 132KV LUCCA RONCO FILETTOLE - VARIANTE IN LOCALITA' CERASOMMA			
STUDIO DI IMPATTO AMBIENTALE			
<b>PTCP LUCCA</b>			
CODIFICA DELL'ELABORATO		FOGLIO	SEGUE FG.
DU23512B1CDX30968		3	6

**PTCP LUCCA 2010 - Stralcio Tav E1.F - "Carta dei vincoli monumentali e archeologici" Scala 1:60.000**



**LEGENDA**

- Interventi in progetto
-  Localizzazione dell'intervento
  -  Vincolo archeologico
  -  Vincolo monumentale



Servizio Pianificazione Territoriale e Mobilità  
**PIANO TERRITORIALE DI COORDINAMENTO**  
 Variante di adeguamento ai sensi della L.R. 1/2005

**RISORSE NATURALI E BIODIVERSITA'**

GLI ISTITUTI CHE CONCORRONO ALLA CONSERVAZIONE DELLA BIODIVERSITA'

**QC**  
**F1.a1**  
 scala 1:60.000

**Terna Rete Italia**  
 TERNA GROUP

TITOLO			
LINEA 132KV LUCCA RONCO FILETTOLE - VARIANTE IN LOCALITA' CERASOMMA			
STUDIO DI IMPATTO AMBIENTALE			
<b>PTCP LUCCA</b>			
NOME DEL FILE	CODIFICA DELL'ELABORATO	FOGLIO	SEGUE FG.
DU23512B1CDX30968.dwg	DU23512B1CDX30968	4	6

REVISIONI DEL FOGLIO	DATA	INCARICATO
01	19/01/2017	AI ENGINEERING SRL
00	10/12/2015	AI ENGINEERING SRL
N.		

**PTCP LUCCA 2010 - Stralcio Tav F1.A - "Risorse naturali e biodiversità" - Scala 1:60.000**

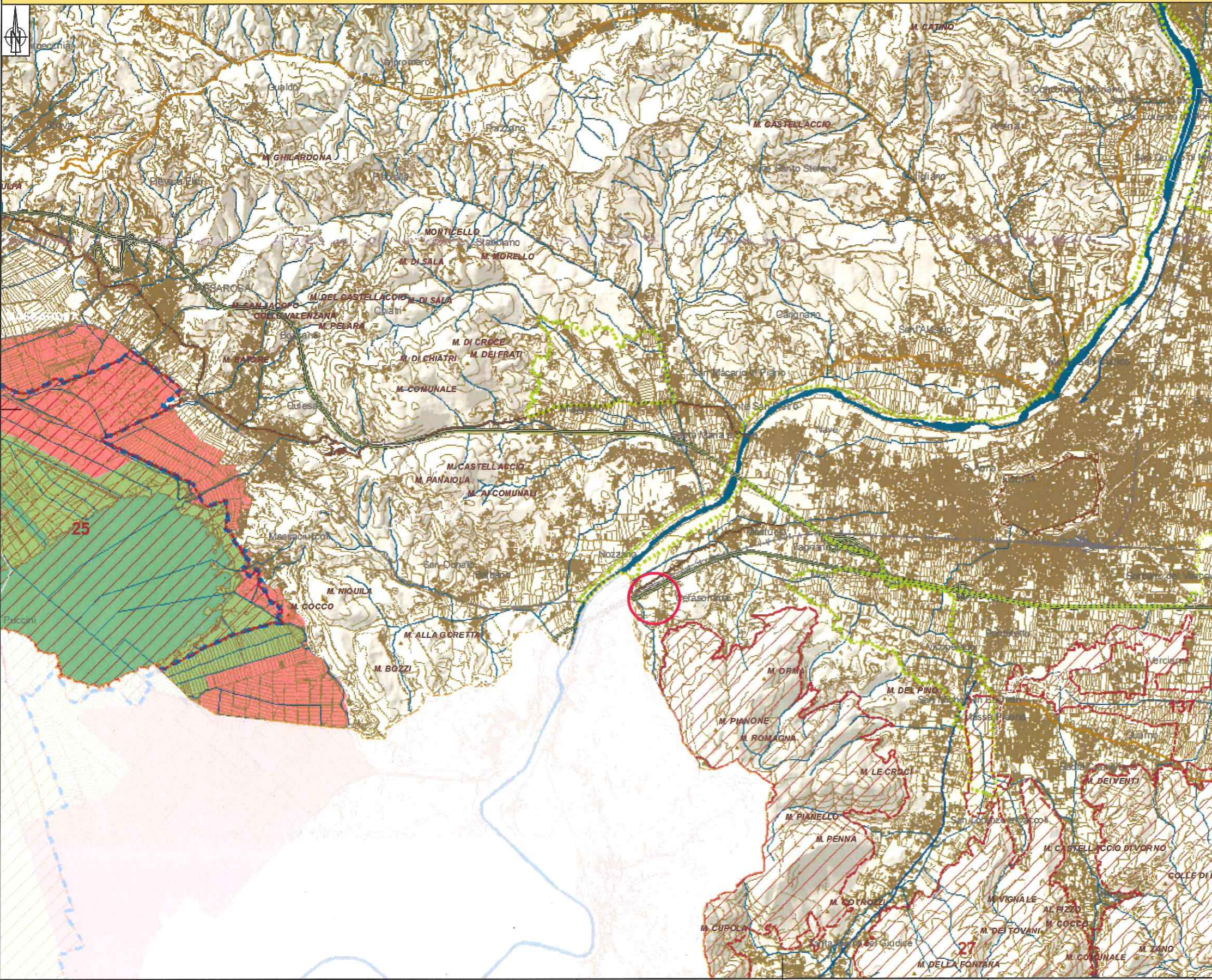

**LEGENDA**

- Interventi in progetto**
- Localizzazione dell'intervento
  - Parco regionale di Migliarino San Rossore Massaciuccoli
  - area contigua
- SITI DI INTERESSE REGIONALE (L.R. 56/2000)**
- SIR Siti di interesse regionale e comunitario
  - 25 SR-SC-ZPS Lago e Padule di Massaciuccoli
  - 26 SR-SC Lago di Sbolla
  - 27 SR-SC Monte Pisano (ampliato con Del. C.P. 102 del 26/06/2008)
- ALTRI ISTITUTI**
- Oasi di protezione e Rotte migratorie (PFV provinciale 2006-2010)
  - Siti proposti ai sensi della Convenzione Ramsar - D.G.R. n. 231 del 15-03-2004



Provincia di Lucca  
 Servizio Pianificazione Territoriale e Mobilità  
**PIANO TERRITORIALE DI COORDINAMENTO**  
 Variante di adeguamento ai sensi della L.R. 1/2005

**RISORSE NATURALI E BIODIVERSITA'**  
 LE ZONE UMIDE DI IMPORTANZA NATURALISTICA

**QC**  
**F1.b1**  
 scala 1:60.000



TITOLO			
LINEA 132KV LUCCA RONCO FILETTOLE - VARIANTE IN LOCALITA' CERASOMMA			
STUDIO DI IMPATTO AMBIENTALE			
<b>PTCP LUCCA</b>			
NOME DEL FILE	CODIFICA DELL'ELABORATO	FOGLIO	SEGUE FG.
DU23512B1CDX30968.dwg	DU23512B1CDX30968	5	6

19/01/2017	10/12/2015	N.	DATA	INCARICATO	REVISIONI DEL FOGLIO
01	00				

PTCP LUCCA 2010 - Stralcio Tav F1.B - "Le zone umide di importanza naturalistica" Scala 1:60.000

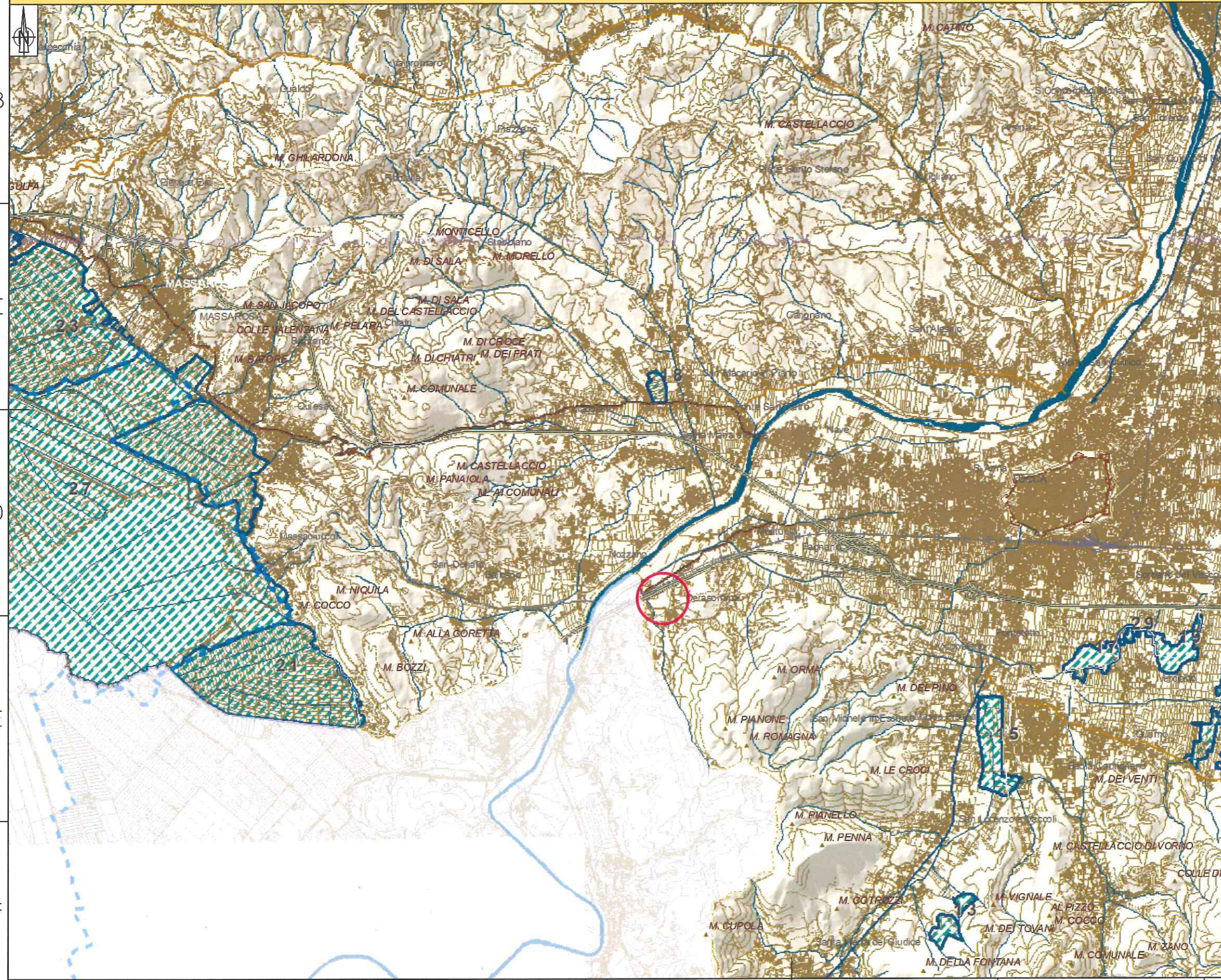

**LEGENDA**

Interventi in progetto

Localizzazione dell'intervento

- Zone umide provinciali
- 1 LAGO DEL BAGNO
  - 2 LAGO DI CASOLI
  - 3 PALUDE DI FOCIOMBOLI
  - 4 IL GIARDO
  - 5 TORBIERE DELLA LAMAROSSA
  - 6 PALUDE DI FOCE MOSCETA
  - 7 LAGO DI PONTECOSI
  - 8 LAGO DI PORTA
  - 9 TORBIERA DEL MONTE DI ROGGIO
  - 10 LAGO DI SIBOLLA
  - 11 ZONE UMIDE DELLA VERSILIANA
  - 12 PUNTATO
  - 13 SFAGNETE DEL MONTE PISANO
  - 14 PIAN DI LAGO E PIAN DI CORTE
  - 15 BOTTACCI DI MASSA PISANA
  - 16 ALLA SPINETTA
  - 17 PRATI ALLE FONTANE
  - 18 PRATI DI FARNETA
  - 19 PADULE DI VERCIANO
  - 20 PADULE DI MASSA MACINAIA
  - 21 LA COSTANZA
  - 22 CAVE DI VIAREGGIO
  - 23 BONIFICHE DI BOZZANO E MONTRAMITO
  - 24 LAGHI DI CELLA
  - 25 PADULE DI BIENTINA
  - 26 GORFIGLIANO
  - 27 PADULE E LAGO DI MASSACIUCCOLI E MASSAROSA
  - 28 BOSCO DEI COMUNALI
  - 29 OZZORETTO E BOSCHETTI IGROFILI
  - 30 LAME DELLA MACCHIA LUCCHESE

Siti proposti ai sensi della Convenzione Ramsar - D.G.R. n. 231 del 15-03-2004







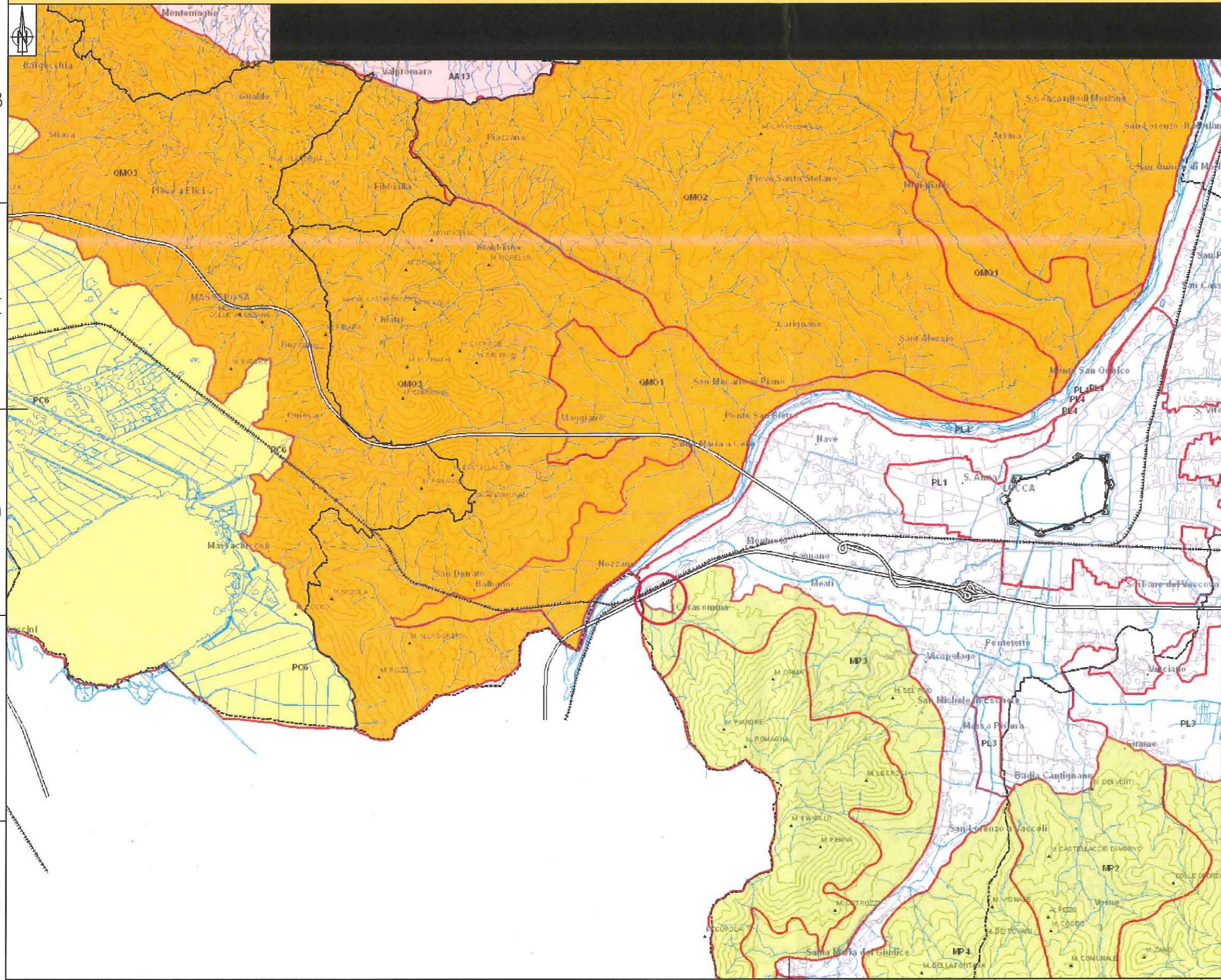

REVISIONI DEL FOGLIO			
N.	DATA	INCARICATO	
01	19/01/2017	A/ENGINEERING SRL	
00	10/12/2015	A/ENGINEERING SRL	

PTCP LUCCA 2000 - Stralcio Tav B3 - "Strutture territoriali, ambienti a paesaggi locali" - Scala 1:60.000



**LEGENDA**

- Interventi in progetto
-  Localizzazione dell'intervento
- STRUTTURE TERRITORIALI, AMBIENTI E PAESAGGI LOCALI (Art.16)
-  AA La struttura territoriale Apuana
  -  QMO La struttura territoriale dei Quiesa, Massarosa e dell'Oltreserchio
  -  PL La struttura territoriale della Piana di Lucca
  -  MP La struttura territoriale dei Monti Pisani
  -  PC La struttura territoriale della Pianura costiera