

Planta copertura

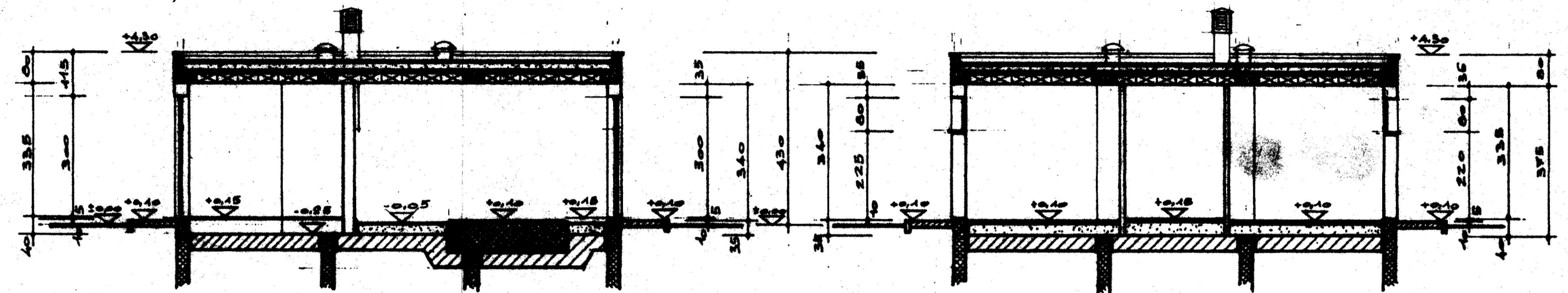

Sezione G-G

Sezione J-J

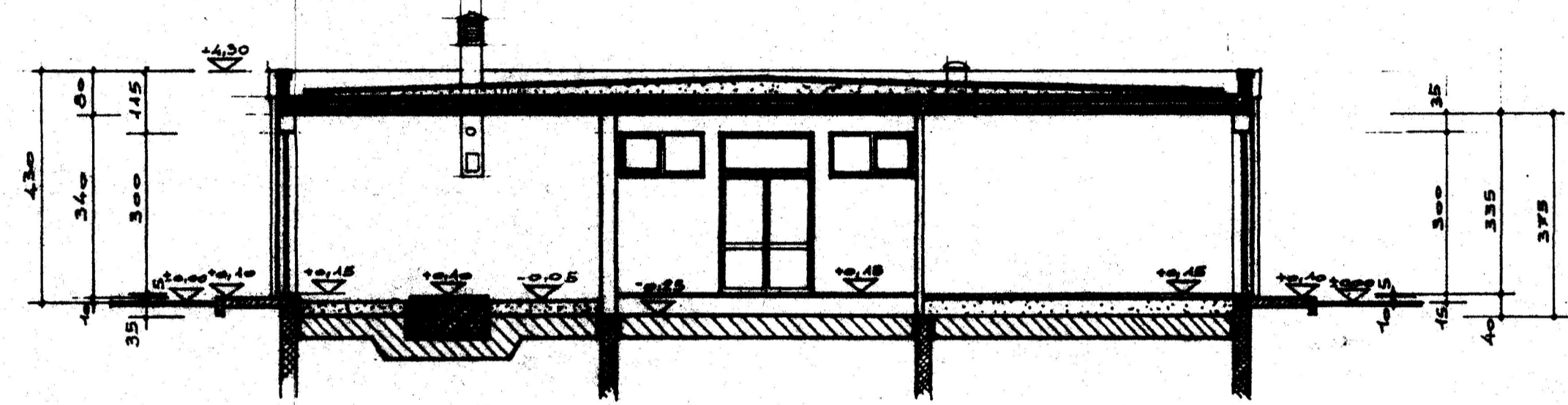

Sezione U-U

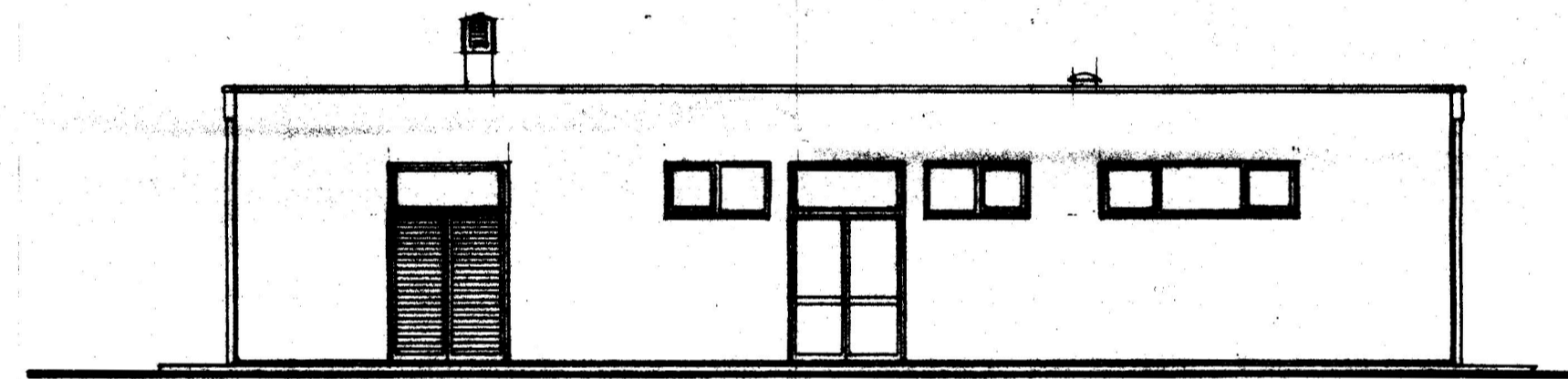

Prospetto A

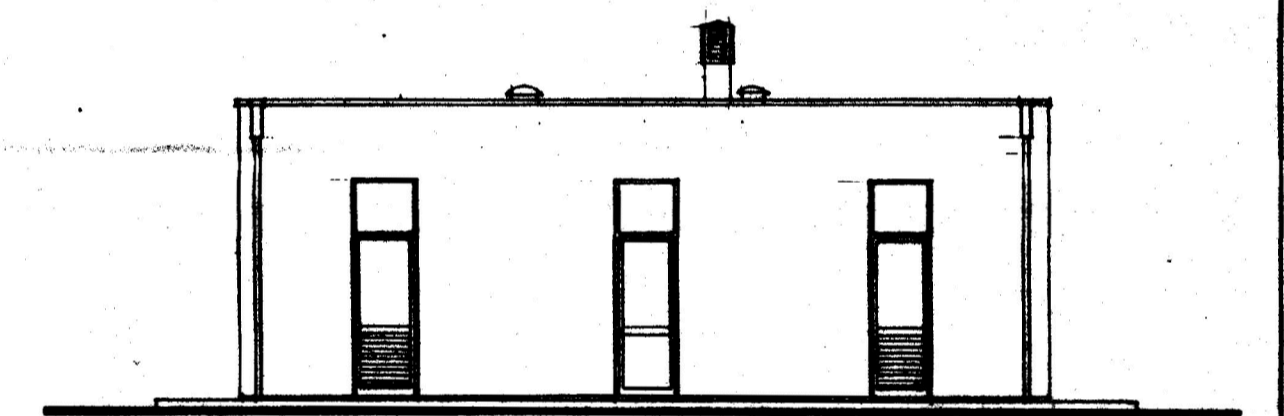

Fianco B

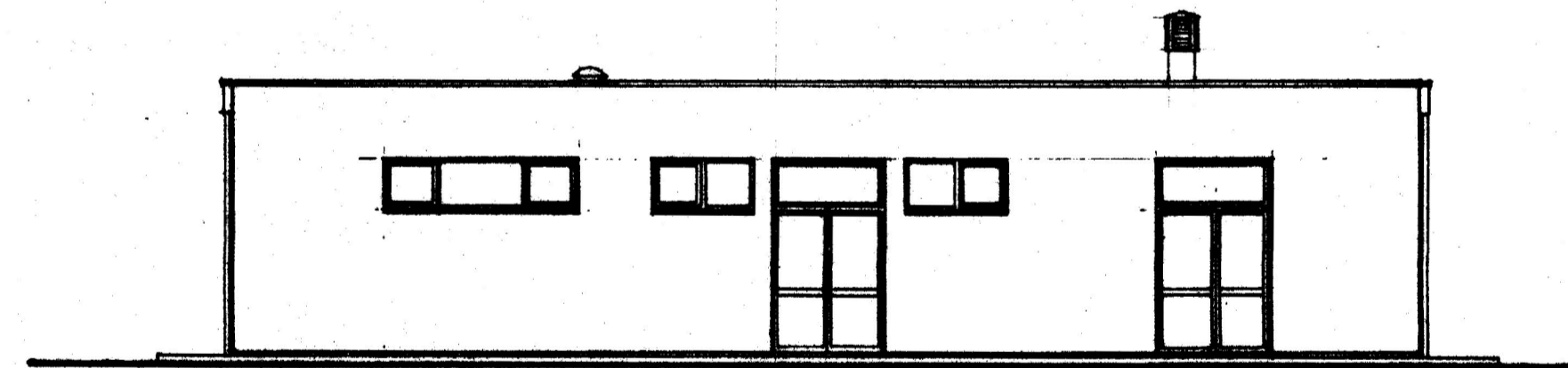

Prospetto C

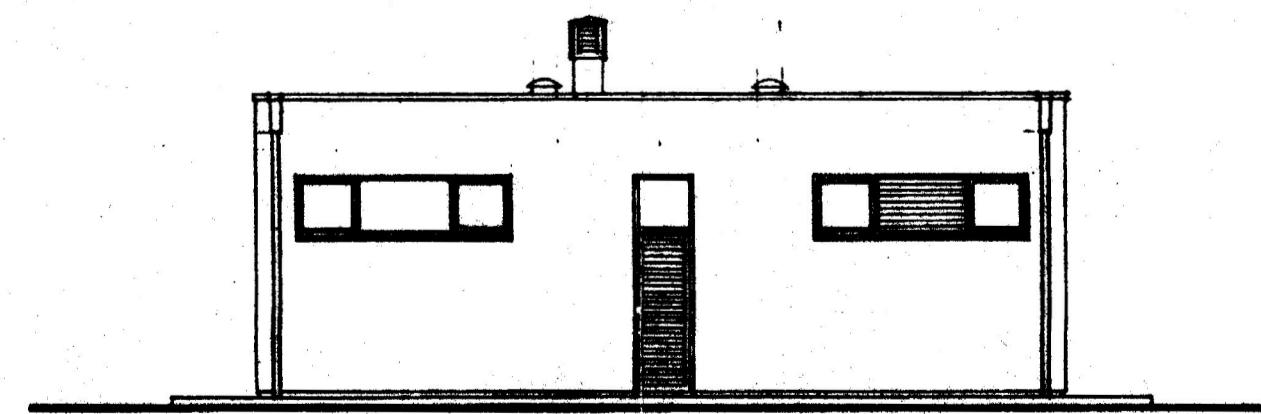

Fianco D

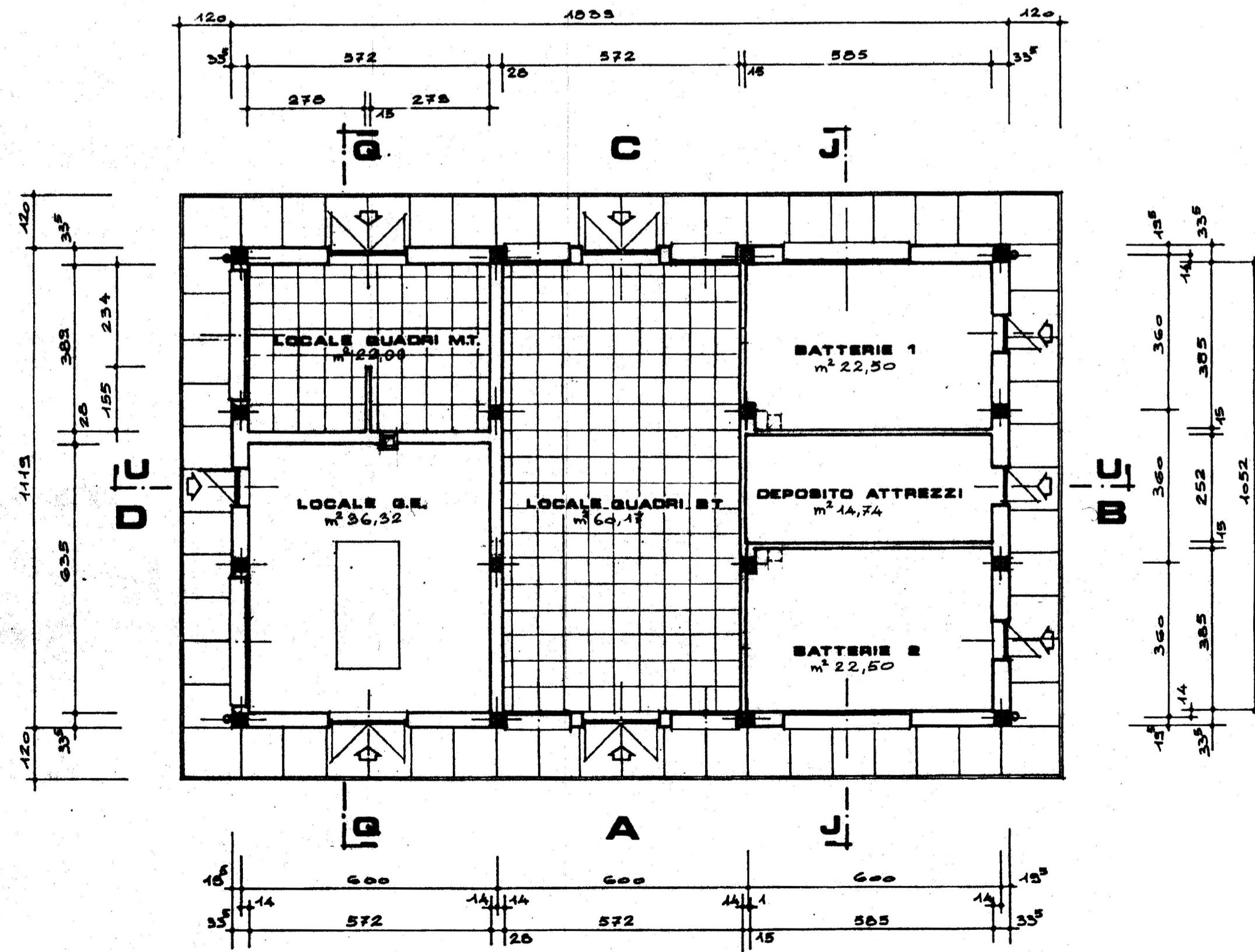

Planta

**CONCESSIONE CONDIZIONATA**

COMUNE DI VENEZIA  
 Concessione Prot. N. 95/5401  
 in data 30 AGO 1995  
 R. IL CAPD RIPARTIZIONE  
 ISTRUTTORIA TECNICA DIRETTIVA  
 (p.l. Marco Foscarini)

Dott. Ing. RENATO GALLO

DCC. *[Signature]*  
 Corso dell'Industria 10 - VENEZIA  
 n. 1374 - Tel. 041/521111  
 dell'ordine degli Ingegneri della  
 Provincia di VENEZIA

<b>ENEL</b> Società per azioni DIREZIONE COSTRUZIONI Sede di Venezia per progetto		[Signature] [Signature]
00 14-95-54 AU AVA AVA P33P	[Signature]	P33P C P33P
REV. DATA DE - ESECUTORE INCARICATI COLLABORAZIONI DESCRIZIONE DELLA REVISIONE SDA REE	IMPIANTO: STAZIONI ELETTRICHE AT TITOLO: <b>FABBRICATO S.A.</b> <b>PIANTE - SEZIONI E PROSPETTI</b>	TIPO EL. 1995 <b>D H C</b> VALICO PER LE SEZIONI
SCALA: 1:100 DATA: 30/08/95 N. PROG. 50112800 SOSTITUITO A:	N. 393 VE/2158 N. P. 001 SISTEMA (1) 233Y	[Signature]