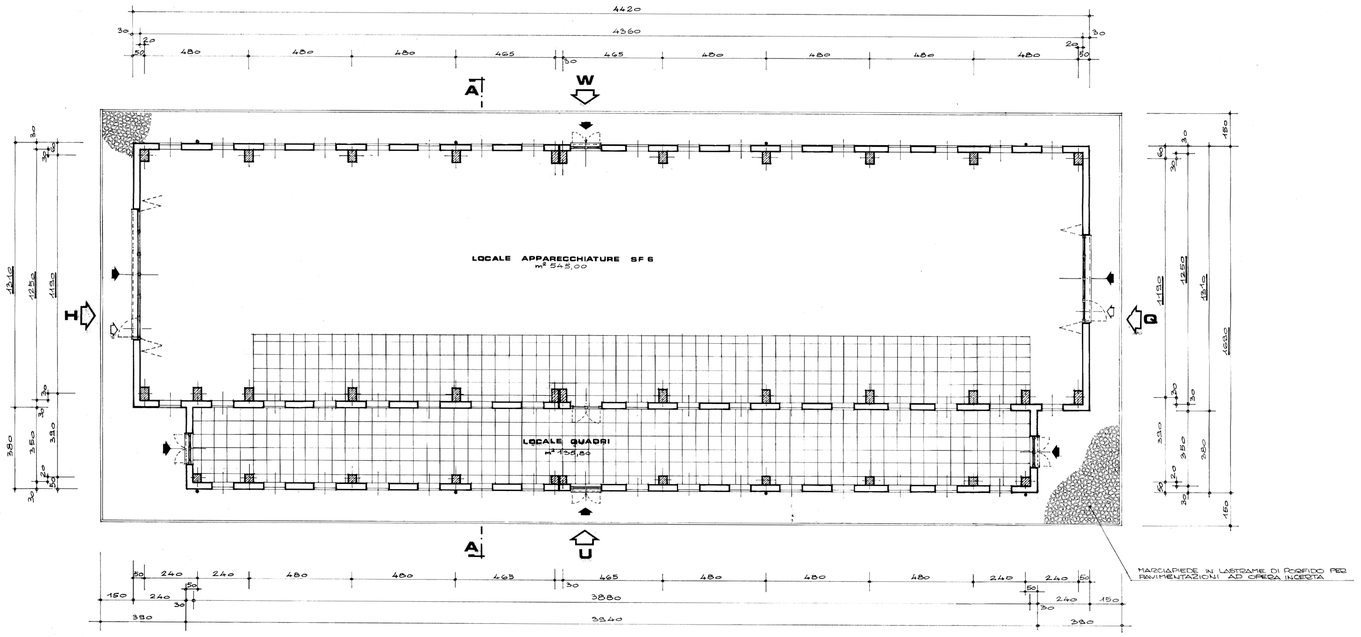

Pianta

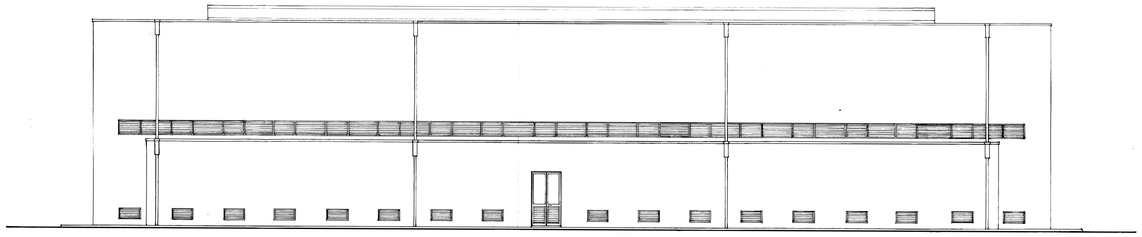

Prospetto U

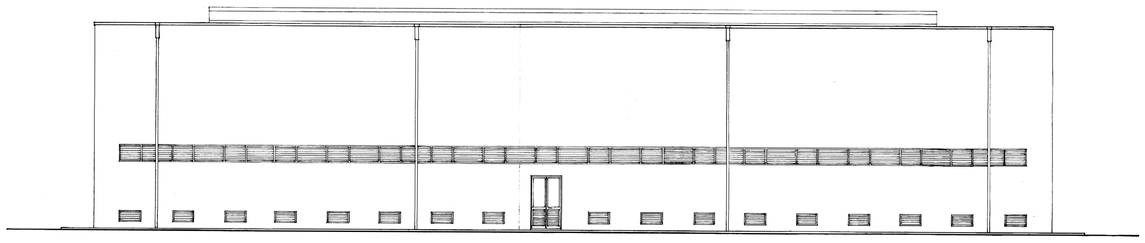

Prospetto W

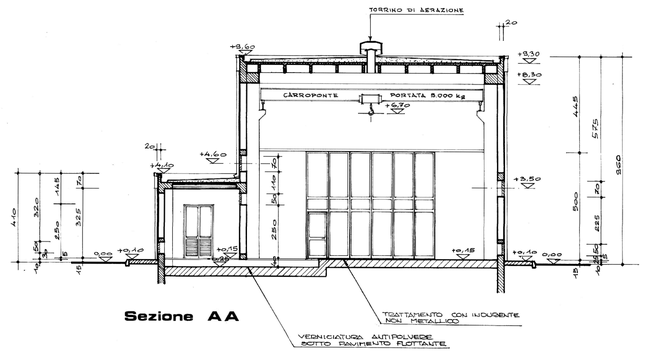

Sezione AA

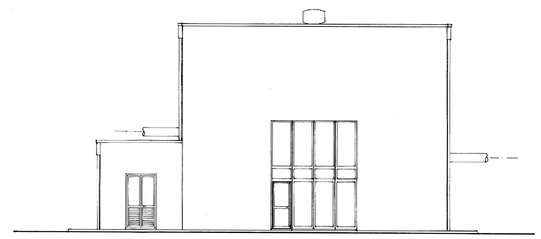

Fianco Q

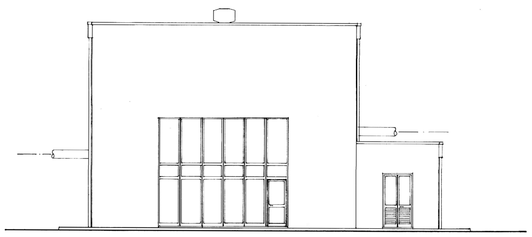

Fianco H

25 SET. 1996 PG/6332

ISTRUTTORE TECNICO DIRETTIVO
(p.i. Marino Rambaldo)

COMUNE DI VENEZIA
EDILIZIA PRIVATA
10 GIU. 1996
Protocollo Generale

6 GIU. 1996

CONCESSIONE EDILIZIA 06.09.95 N 95/1401
E D.R.V. 22.08.95 N 61

NB. - PER PARTICOLARE CUNICOLI LOCALE APPARECCHIATURE SF6 VEDERE DIS. N° 333FN 00009 -
- PER QUANTO NON INDICATO NEL DISEGNO, VALGONO LE STESSE RIFINITURE DEI FABBRICATI S.A. E QUADRI -

IL PROGETTISTA

DIREZIONE COSTRUZIONI

REV.	DATA	BR	ESECUTORE	INCARICATO	COLLABORAZIONI	DESCRIZIONE DELLA REVISIONE	SOA	RES
02	30.05.96	AU	ACs			AGGIUNTA NOTA	RPC	RSP
01	15.06.95	GB				Modifica rivestimento marciapiede.		
00	24-11-94	AU	AVa	AVa	FSPR		FSPC	FSP

ENEL
Società per azioni
DIREZIONE COSTRUZIONI

IMPIANTO: STAZIONE A 132 kV DI FUSINA II

TITOLO: FABBRICATO PER APPARECCHIATURE IN SF 6 170 kV
PIANTA - SEZIONE - PROSPETTI E FIANCHI

TIPO EL. D | DISC. H C

VALIDO PER LE SEZIONI

SCALA: 1:100

N. 3 3 3 F N 0 0 0 6 0 | N. pag. 001 | Seg. Pag.

SISTEMA (1) 2 3 Z

ZONA DI ARCHIVIO 50113300

SOSTITUISCE N.:

SOSTITUITO DAL: