

AREA DEL PROGETTO - Scala 1:5'000



COROGRAFIA - Scala 1:250'000



LIMITE DEL PERMESSO - Scala 1:50'000

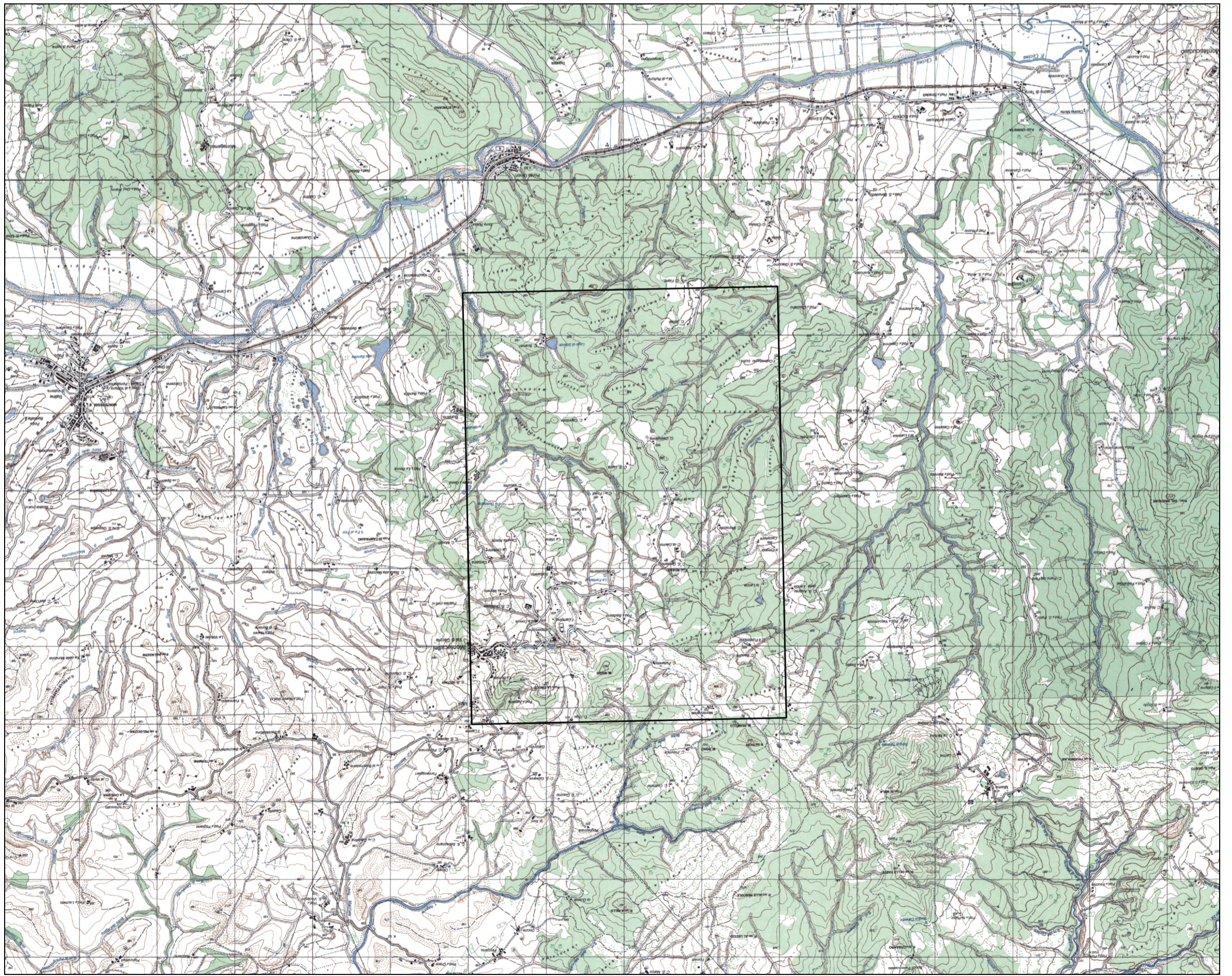

**PERMESSO DI RICERCA DI RISORSE
GEOTERMICHE FINALIZZATO ALLA
SPERIMENTAZIONE DI UN IMPIANTO PILOTA
CONVENZIONALMENTE DENOMINATO
"CORTOLLA" - PROVINCIA DI PISA**

PRONOMENTE:
R.T.I.
Raggruppamento Temporaneo di Imprese

RENEWEM
RENEWABLE ENERGY MANAGEMENT

PROGETTO DEFINITIVO

NUMERO ELABORATO: **CRT-TAV01-V01**
TITOLO: **Inquadramento Generale**

FORMATO: SCALA: **A1**
DATA: **Marzo 2016**
VARIANTE: **Varie**

PRONOMENTE:
RENEWEM S.r.l.
Via Norvegia n° 68 - 56021 Cascina (PI)
TEL. 050 6205317 - FAX: 050 0987814
email: technical@renewem.com
PFC: renewem@pec.renewem.com

PROGETTAZIONE:
RENEWEM S.r.l.
Via Norvegia n° 68 - 56021 Cascina (PI)
TEL. 050 6205317 - FAX: 050 0987814
email: technical@renewem.com
PFC: renewem@pec.renewem.com

QUESTO DOCUMENTO E' DI PROPRIETA' DELLA SOCIETA' RENEWEM S.r.l. - OGNI RIPRODUZIONE DEVE ESSERE ESPRESSAMENTE AUTORIZZATA