

AREA IMPIANTO - SITUAZIONE ANTE OPERAM - 1:500

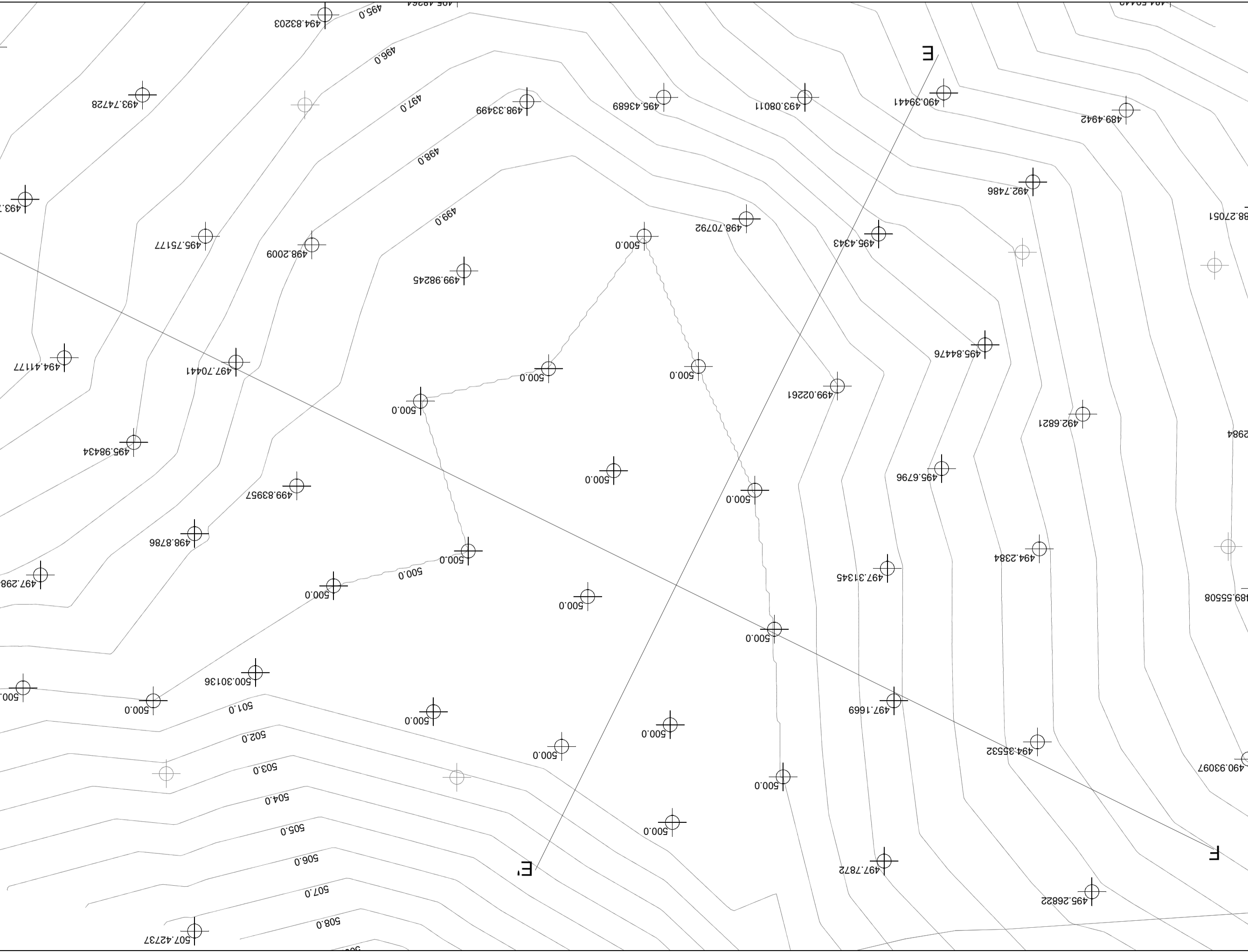

AREA IMPIANTO - SITUAZIONE POST OPERAM - 1:500

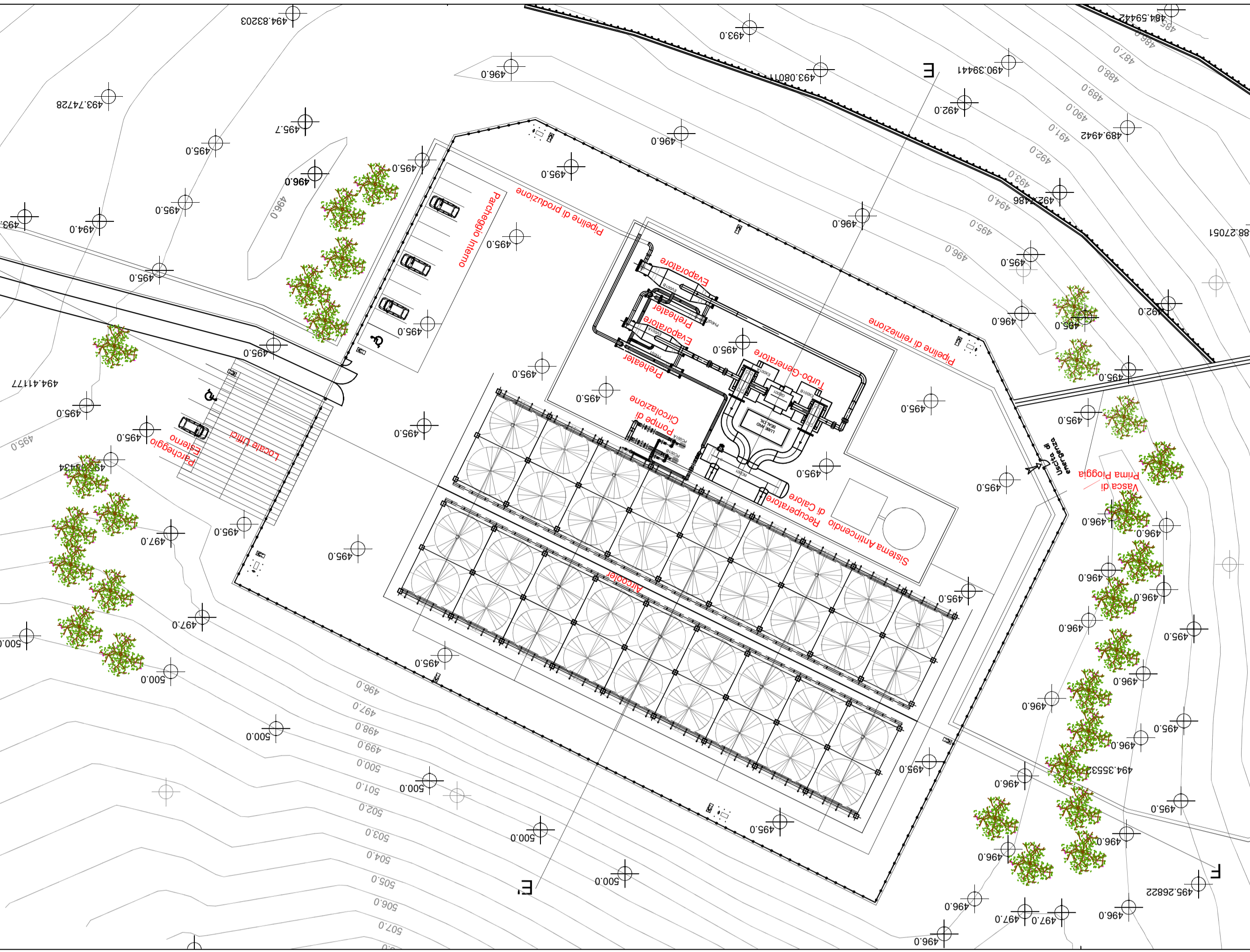

SEZIONE EE' (SW-NE) 1:1000

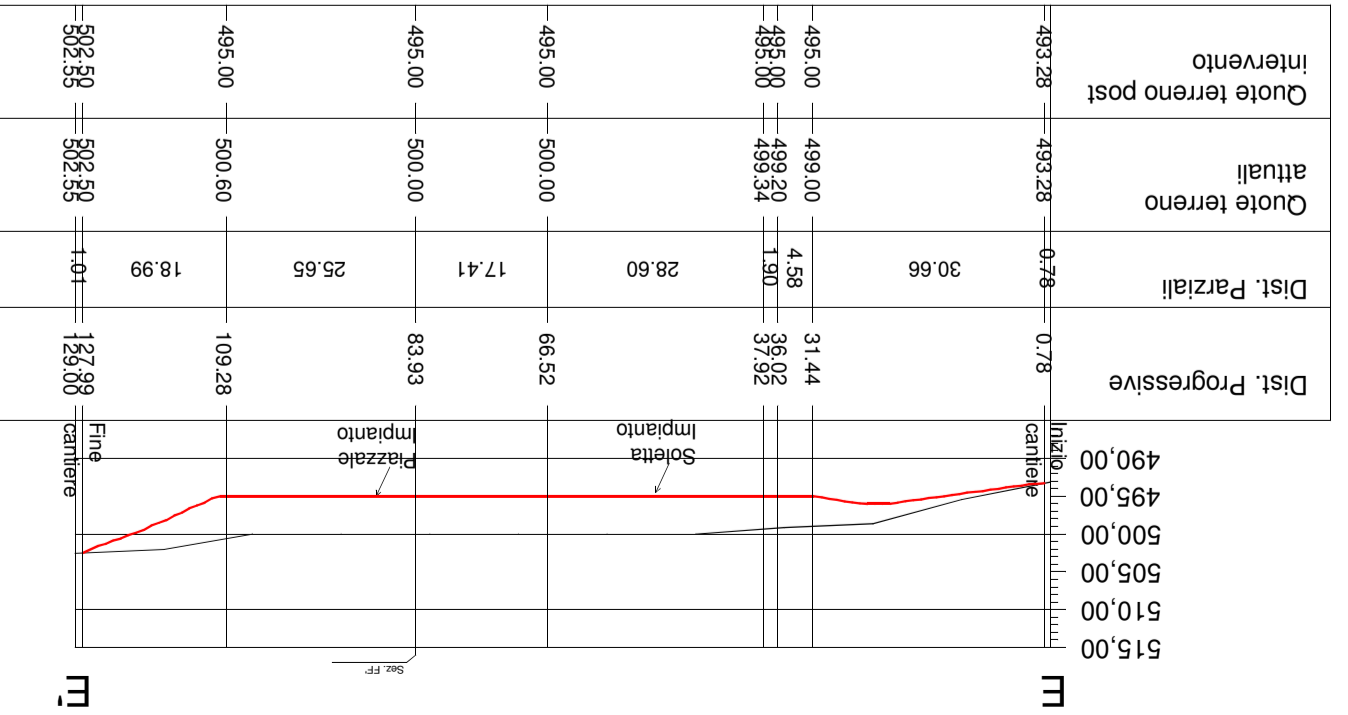

SEZIONE DI IMPIANTO 1:250

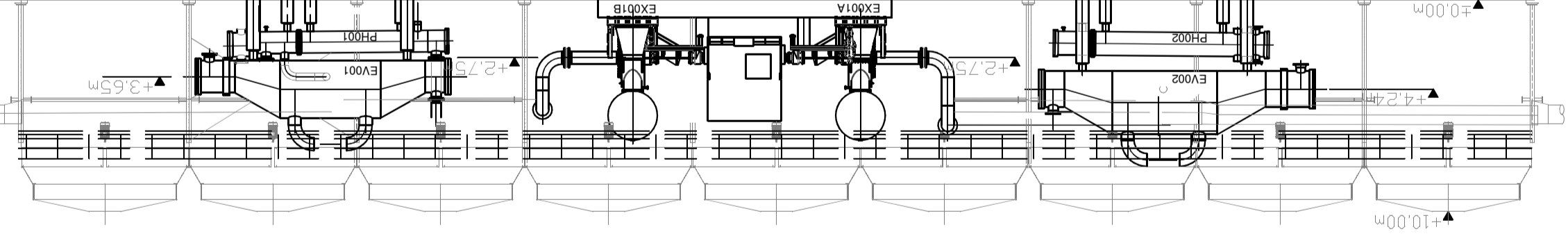

PROSPETTO NORD-EST - Scala 1:100

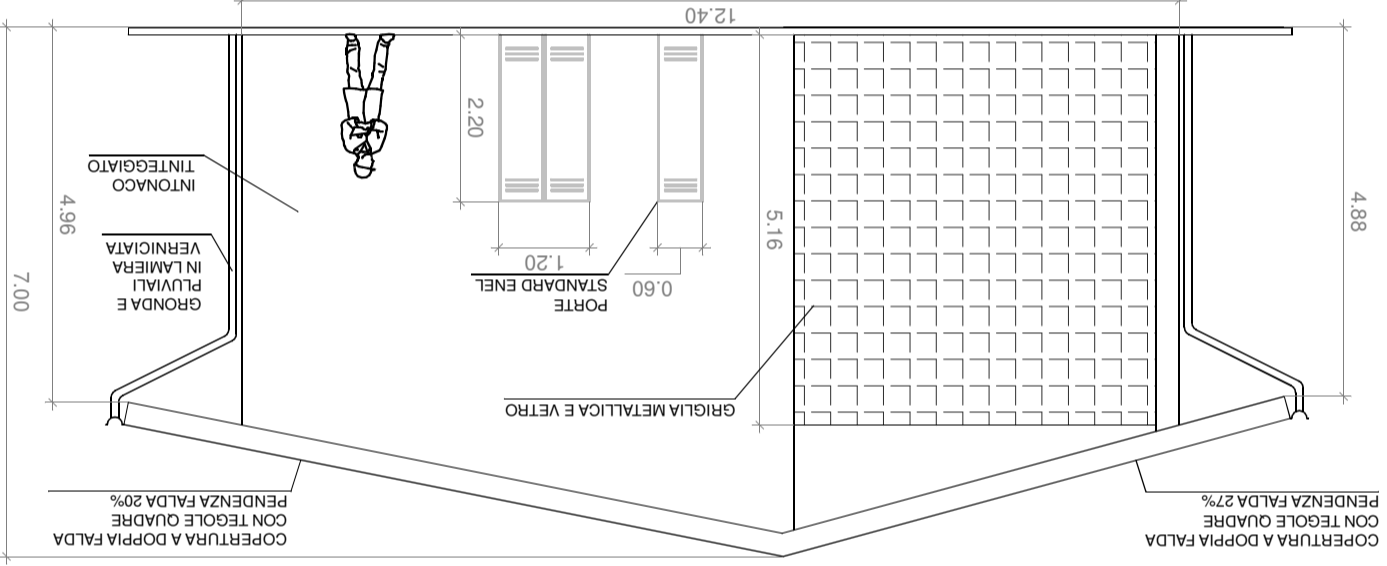

PIANTA - Scala 1:100

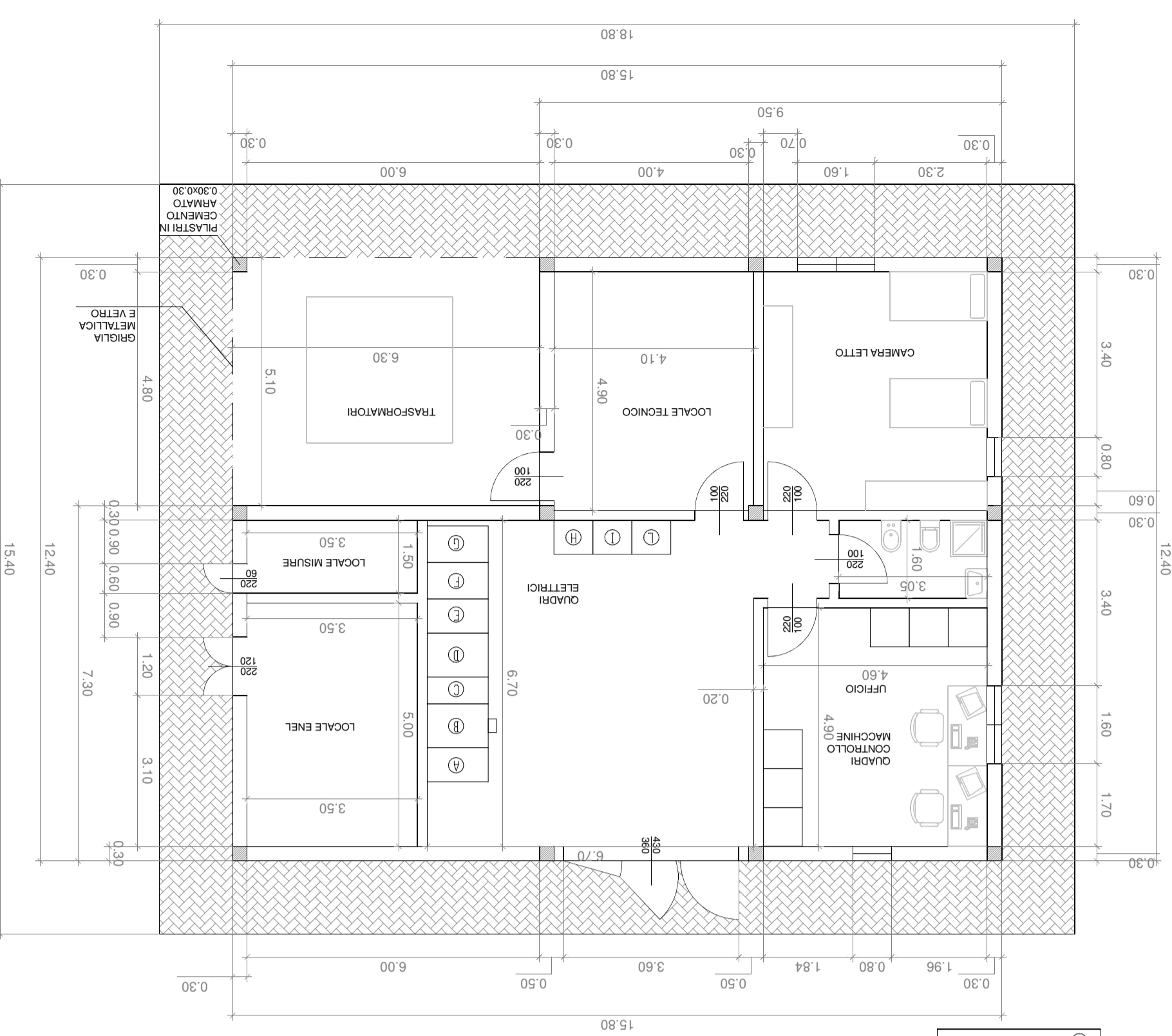

SEZIONE FF' (NW-SE) 1:1000

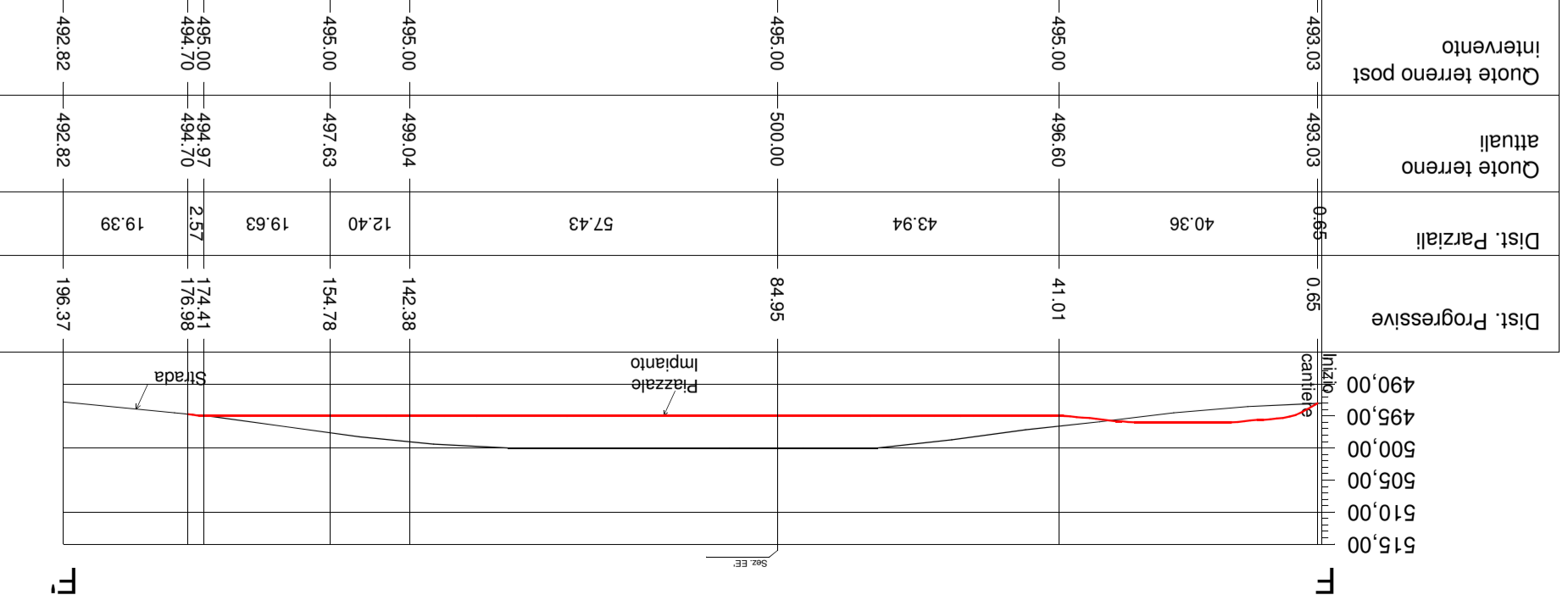

LEGENDA

Profilo Attuale	Profilo Modificato	Opere in c.a.	Area Scavo	Area Rinterrò

AREE SCAVO-RINTERRÒ 1:2000

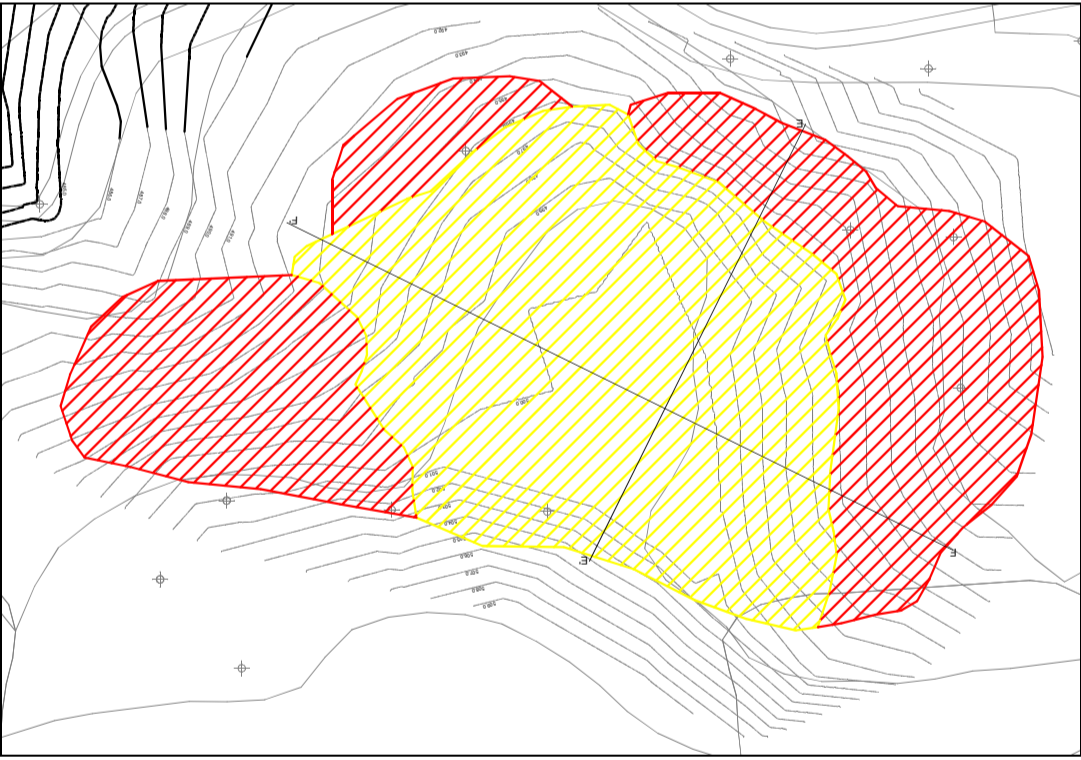

PERMESSO DI RICERCA DI RISORSE
GEOTERMICHE FINALIZZATO ALLA
SPERIMENTAZIONE DI UN IMPIANTO PILOTA
CONVENZIONALMENTE DENOMINATO
"CORTOLLA"
COMUNE DI MONTECATINI VAL DI CECINA - PROVINCIA DI PISA

PRONOME: R.T.I.

Raggruppamento Temporaneo di Imprese



PROGETTO DEFINITIVO

NUMERO ELABORAZIONE: CRT-TAV05-V01

AREA di Impianto

FORMATO: A1
SCALA: Varie
DATA: Marzo 2016

PRONOME: RENWEM S.p.A.
Via Norvegia n° 68 - 56021 Cascina (PI)
TEL. 050 6205317 - FAX: 050 0987814
email: technical@renwem.com
PEC: renwem@pec.renwem.com

PRONOME: RENWEM S.p.A.
Via Norvegia n° 68 - 56021 Cascina (PI)
TEL. 050 6205317 - FAX: 050 0987814
email: technical@renwem.com
PEC: renwem@pec.renwem.com

PRONOME: RENWEM S.p.A.
Via Norvegia n° 68 - 56021 Cascina (PI)
TEL. 050 6205317 - FAX: 050 0987814
email: technical@renwem.com
PEC: renwem@pec.renwem.com