

# Comune di Corleto Perticara

**Sindaco**

e-mail: [comunecorleto@rete.basilicata.it](mailto:comunecorleto@rete.basilicata.it)

Piazza Plebiscito -85012 Corleto Perticara (Pz)

Telefono 0971-965711(Centralino) 0971-965717(Fax)

C.F. 80008580765

Prot. 2367

Ai destinatari in allegato

Oggetto: [ID\_VIP: 3511] Istanza di Valutazione di Impatto Ambientale per il progetto di perforazione del pozzo denominato "Gorgoglione 3" nell'ambito della concessione di coltivazione di idrocarburi "Gorgoglione" localizzato in Provincia di Potenza – Società proponente:; Total E&P Italia SpA.

Trasmissione relazione.

In riferimento alla istanza di VIA di cui all'oggetto, si trasmette la relazione redatta dal responsabile del Settore Tecnico di questo Comune.

Distinti saluti.

Corleto Perticara, 29.03.2017

Il Sindaco

(avv. Antonio Massari)

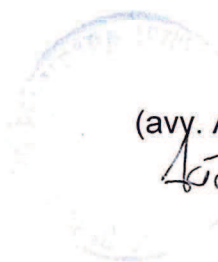
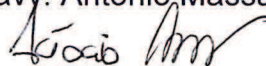

## Elenco indirizzi

Ministero dell'Ambiente e della Tutela del Territorio e del Mare  
Direzione Generale per le Valutazioni e le Autorizzazioni ambientali  
DGSalvaguardia.Ambientale@pec.minambiente.it

Presidente della Commissione tecnica di verifica dell'impatto ambientale VIA/VAS  
ctva@pec.minambiente.it

Total E&P Italia S.p.A.  
totalitalia.ep@legalmail.it

Ministero dei beni e delle attività culturali e del turismo  
Direzione generale archeologia, belle arti e paesaggio  
mbac-dg-abap@mailcert.beniculturali.it

Ministero delle infrastrutture e dei trasporti  
Struttura tecnica di missione per l'indirizzo strategico lo sviluppo e l'alta sorveglianza  
Segreteria.nuovastm@pec.mit.gov.it

Comitato Interministeriale per la Programmazione Economica (CIPE)  
Dipartimento per la programmazione e il coordinamento della politica economica della  
Presidenza del Consiglio dei Ministri  
Dipe.cipe@pec.governo.it

Ministero dello sviluppo economico  
Direzione Generale per la sicurezza dell'approvvigionamento e le infrastrutture  
energetiche  
Divisione VII – Rilascio e gestione titoli minerari, espropri, royalties  
dgsaie.div07@pec.mise.gov.it

Ministero dello sviluppo economico  
Direzione generale per la sicurezza anche ambientale delle attività minerarie ed  
energetiche  
Ufficio nazionale minerario per gli idrocarburi e le georisorse  
dgsunmig.segreteria@mise.gov.it

Regione Basilicata  
Dipartimento ambiente e energia  
Ufficio compatibilità ambientale  
ambiente.energia@cert.regione.basilicata.it

Provincia di Potenza  
Ufficio ambiente  
protocollo@pec.provinciapotenza.it

# Comune di Corleto Perticara

## Settore tecnico

e-mail: [comunecorleto@rete.basilicata.it](mailto:comunecorleto@rete.basilicata.it)

Piazza Plebiscito -85012 Corleto Perticara (Pz)

Telefono 0971-965711(Centralino) 0971-965717(Fax)

C.F. 80008580765

## RELAZIONE

Oggetto: [ID\_VIP: 3511] Istanza di Valutazione di Impatto Ambientale per il progetto di perforazione del pozzo denominato "Gorgoglione 3" nell'ambito della concessione di coltivazione di idrocarburi "Gorgoglione" localizzato in Provincia di Potenza – Società proponente:; Total E&P Italia SpA.

### 0. Premesse

La Total E&P Italia SpA (d'ora in poi "TEPIT") ha avviato la procedura di VIA per il progetto di perforazione di un ulteriore pozzo nel Comune di Corleto Perticara (PZ) denominato "Gorgoglione 3" (d'ora in poi "GG3") con nota acclarata al protocollo di questo Ente con il n. 9429 in data 02.12.2016. Il Ministero dell'Ambiente con nota prot. 1372 del 23.01.2017 ha comunicato, motivandola, che l'istanza di VIA in questione non risultava procedibile. La TEPIT ha provveduto ad una ulteriore pubblicazione dell'Avviso di avvio della procedura di VIA sul quotidiano "Il Sole 24 Ore" in data 31.01.2017 e, quindi, il Ministero dell'Ambiente con nota prot. n. 3504 del 15.02.2017 ha comunicato la procedibilità dell'istanza di VIA relativa la progetto di cui all'oggetto.

Per lo sfruttamento della Concessione denominata "Gorgoglione" sono stati già realizzati n. 6 pozzi, di cui 5 nel Comune di Corleto Perticara (PZ) e uno nel Comune di Gorgoglione (MT), e sono in corso di ultimazione i lavori per la realizzazione del Centro Oli di "Tempa Rossa", sempre nel territorio di Corleto Perticara.

### 1. Localizzazione

Il pozzo GG3 è previsto nel Comune di Corleto Perticara, sul foglio 35, partt. 105 – 104 – 107 – 95 – 98 – 291 – 292 – 262 – 263 – 202 – 203 – 204 – 194 – 231 – 229 – 193

(se non altre) e su un tratto della strada vicinale Petrini, a quota di circa 1008 m s.l.m. Oltre al pozzo sarà realizzata la flowline di collegamento con il Centro Oli "Tempa Rossa" e sistemata la viabilità di accesso sia con la manutenzione straordinaria di quella esistente che la realizzazione di un nuovo tratto.

I centri abitati più vicini sono Guardia Perticara a 3,0 km circa, Gorgoglione a 3,7 km circa e Corleto Perticara a 4,5 km circa. Il pozzo sarà visibile dal centro abitato di Guardia Perticara.

L'area pozzo è situata a circa 0,2 km dal confine con il territorio comunale di Guardia Perticara e a circa 1,4 km da quello di Gorgoglione.

## 2. Destinazione urbanistica e vincoli

L'area pozzo, il percorso della flowline e la viabilità ricadono in zona "E" agricola in cui sono vigenti le seguenti prescrizioni:

- INDICE DI FABBRICABILITA' FONDIARIA: abit. mc/mq 0,03 – pert. mc/mq 0,07
- SUPERFICIE MINIMA DEL LOTTO: mq. 3.000
- ALTEZZA MASSIMA: ml. 7,50
- NUMERO DEI PIANI: 2
- DISTACCO MINIMO DAI CONFINI: ml. 10,00
- DISTANZA DALLE STRADE: D.L. 01.04.1968
- DESTINAZIONE D'USO: agricola, residenziale, fienile, depositi, attrezzi, stalle, silos, tettoie e pozzi.

Inoltre, tali aree:

- non sono state percorse da fuoco e, pertanto, non sono situate nelle zone di cui all'art. 10 comma 1 della Legge 21/11/2000, n. 353;
- sono sottoposte a vincolo idrogeologico di cui al R.D. 3267/23;
- per una parte, piccolo tratto di flowline lungo la strada vicinale, rientra in zona a rischio idrogeologico moderato R1 individuata dal piano stralcio per la difesa dal rischio idrogeologico (PAI) vigente;
- per una parte coperta da boschi, piccolo tratto di flowline lungo la strada vicinale, rientra tra le aree tutelate per legge ai sensi dell'art. 142 del D.Lgs. 42/2004 (tavola 6B del vigente Regolamento Urbanistico):

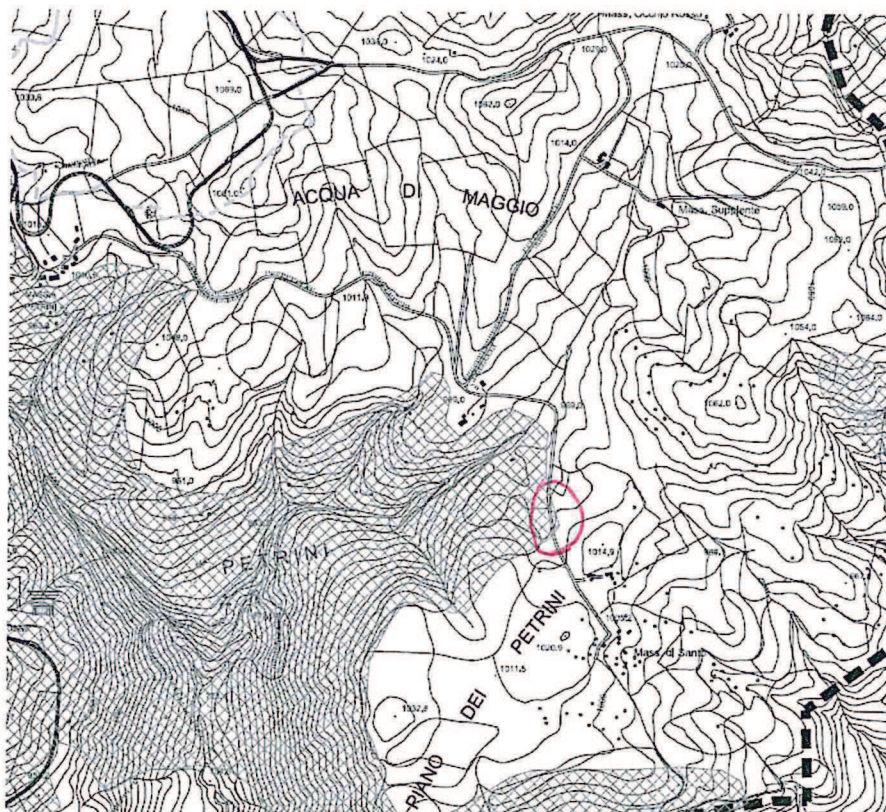

Durante i lavori di realizzazione del Centro Oli “Tempa Rossa” e delle infrastrutture a servizio dello stesso (strade di accesso, flowlines e bretella, etc.) sono state condotte campagne archeologiche che hanno portato alla scoperta di interessanti reperti, per cui durante le attività previste per il progetto in oggetto dovranno essere effettuate approfondite indagini archeologiche preventive.

### **3. Interferenze con altri procedimenti**

Sui terreni individuati sulle particelle 194 e 231 del foglio 35 è in corso una procedura di VIA ai sensi del D.Lgs. 152/2006 – Parte II e della L.R. n. 47/1998 per la coltivazione di una cava di arenaria, proponente: Petrini Società Consortile srl, con avvio del procedimento istruttorio in data 13.10.2015, ancora non conclusa.

### **4. Fase di cantiere**

Durante la fase di cantiere, specialmente nelle sottofasi in cui si prevede un traffico notevole di mezzi d’opera e durante l’adeguamento della viabilità occorre garantire il transito in sicurezza e senza soluzione di continuità agli utenti, agli operatori delle attività economiche site in zona (agricoltura, estrazione pietre, produzione energia, etc.), etc.

## 5. Fase mineraria

A regime, cioè durante la fase mineraria, dovranno essere realizzate opportune opere di mitigazioni per ridurre l'impatto paesaggistico, anche in considerazione del fatto che dal centro abitato di Guardia Perticara, il cui territorio è confinante a poche centinaia di metri dal pozzo, è l'unico pozzo visibile tra quelli appartenenti alla Concessione "Gorgoglione".

Inoltre, la manutenzione ordinaria e straordinaria delle strade di accesso al pozzo e di collegamento al Centro Oli "Tempa Rossa" dovrà essere garantita dalla TEPIT in quanto la maggior parte del traffico sarà dovuto alla presenza di tale attività.

## 6. Monitoraggio ambientale

Il monitoraggio dovrà rientrare nel progetto già prescritto ai p.ti 10 e 11 della Delibera di Giunta Regionale n. 952/2012, che, pertanto, dovrà essere opportunamente adeguato, se occorre, per tenere in considerazione la realizzazione del pozzo GG3.

## 7. Conclusioni

Ogni ulteriore valutazione sarà fatta in fase di rilascio dei permessi abilitativi edilizi, previa presentazione della documentazione di rito.

Corleto Perticara, 29.03.2017

Il responsabile del settore  
(ing. Massimo Caporeale)

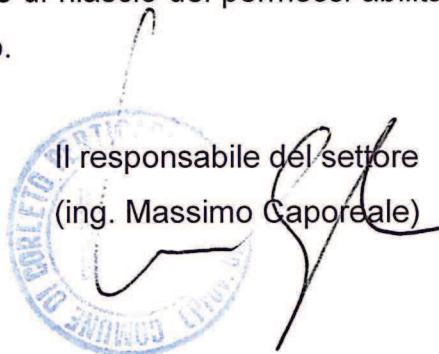
A blue circular stamp from the Municipality of Corleto Perticara is visible, partially overlapping the signature. The stamp contains the text "COMUNE DI CORLETO PERTICARA" around the perimeter. The signature is in black ink and is written over the stamp.