spea ENGINEERING gruppo Atlantia	Aeroporti di Roma	AEROPORTO "LEONARDO DA VINCI" FIUMICINO - ROMA MASTERPLAN AL 2030	FASE	1	SCHEDA	M.1.1	IDRAULICA
			CODIFICA M.1.1–21	ELABORATO: PISTA 4 - ADEGUAMENTO RETICOLO IDROGRAFICO DI ADDUZIONE ALLE IDROVORE DI FOCENE 3/3			SCALA: 1:1.000

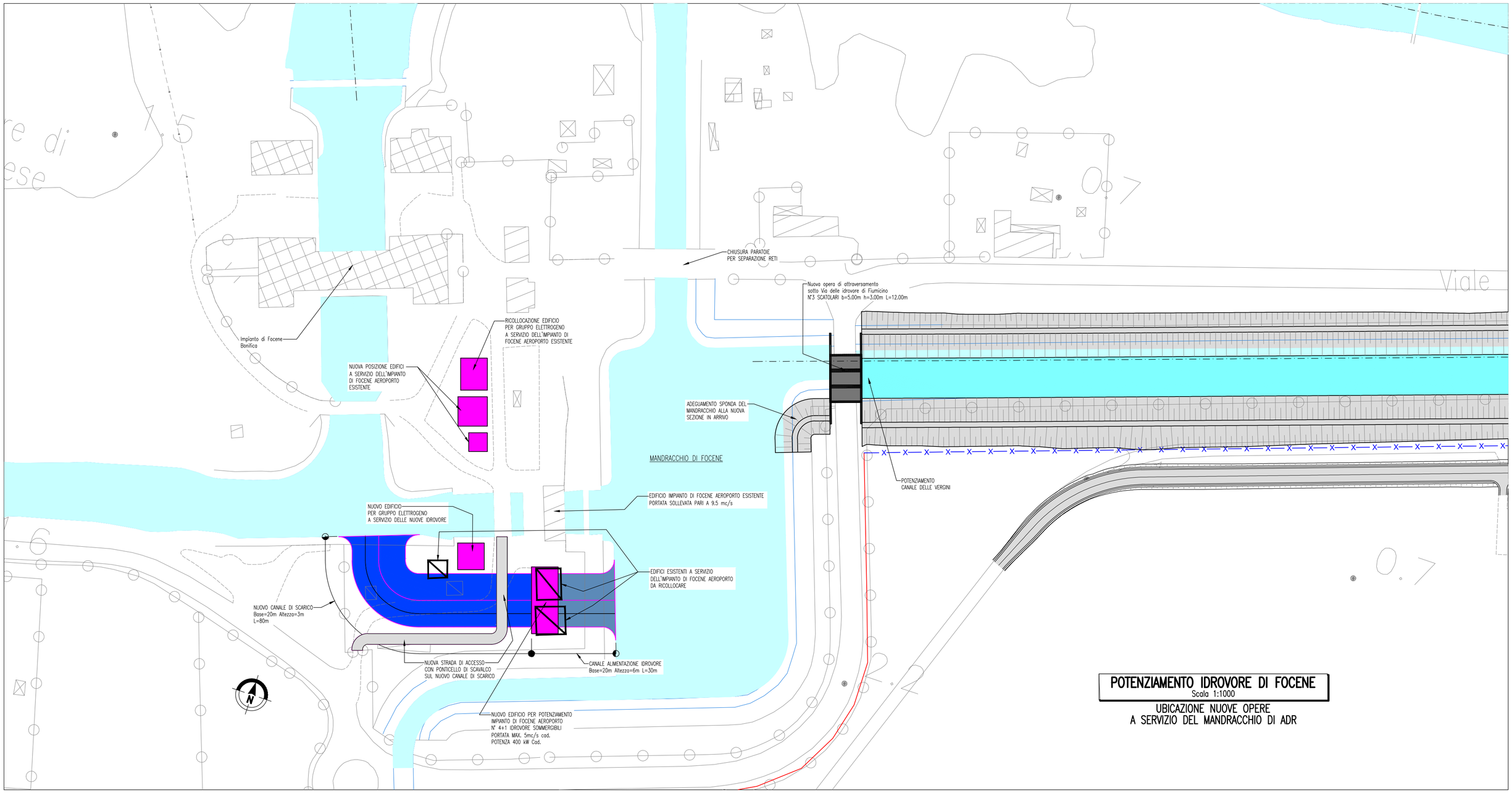

POTENZIAMENTO IDROVORE DI FOCENE
Scala 1:1000

UBICAZIONE NUOVE OPERE
A SERVIZIO DEL MANDRACCHIO DI ADR

LEGENDA

- SUPERFICIE AEROPORTUALE IN PROGETTO
- RECINZIONE AEROPORTUALE ESISTENTE
- RECINZIONE AEROPORTUALE DI PROGETTO
- DEVIAZIONI RETICOLO CONSORTILE
- RETICOLO CONSORTILE ESISTENTE