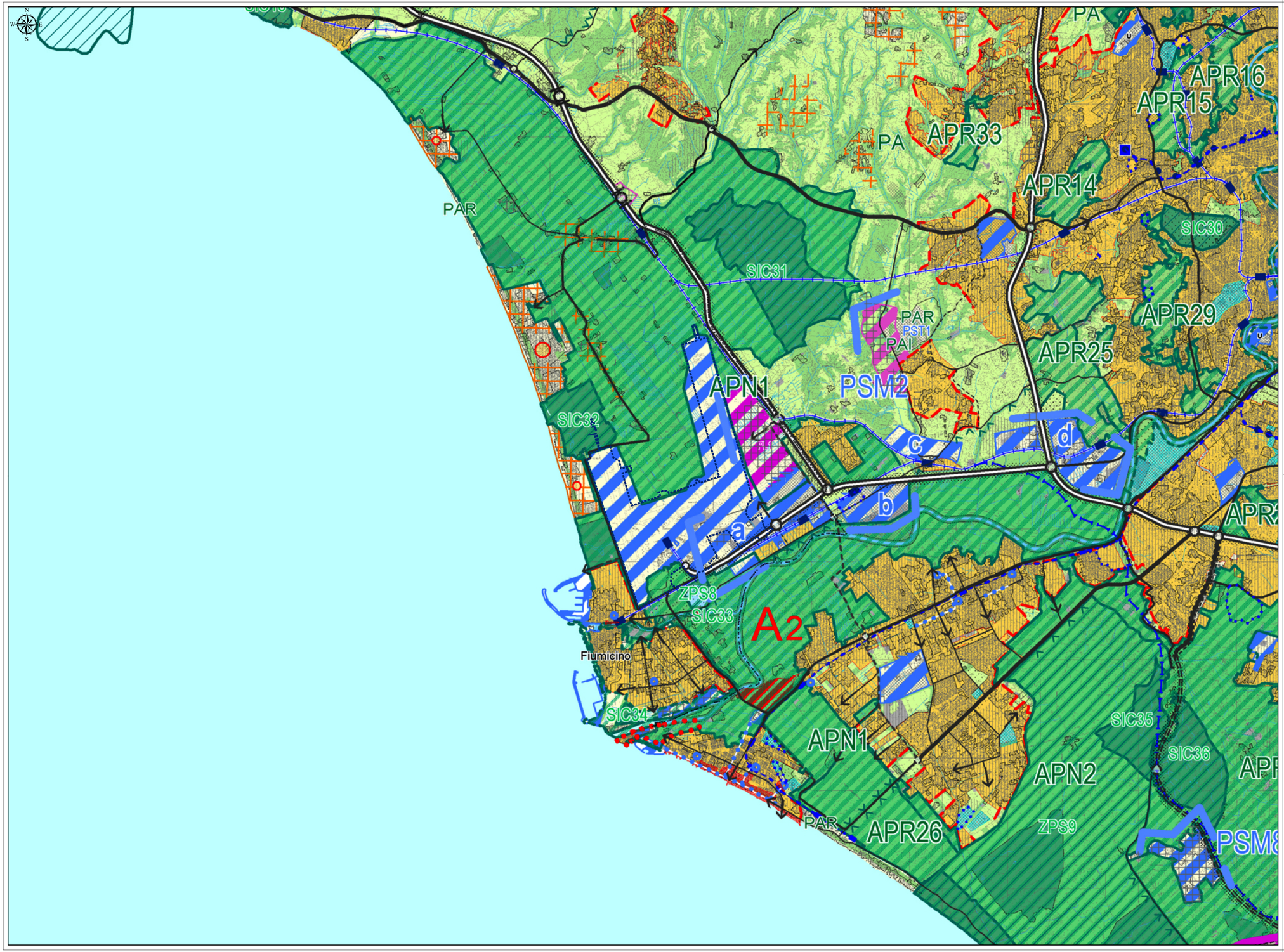

LEGENDA

Perimetro aeroportuale stato ante operam

1. SISTEMA AMBIENTALE
Tutela e valorizzazione delle risorse naturalistiche, costruzione della Rete Ecologica Provinciale

RETE ECOLOGICA PROVINCIALE RER

Componenti primarie

Aree core - Livelli di elevata naturalità e biodiversità, in parte già protegate e ricche in habitat naturali, in buono stato di conservazione, in parte da estendere e da integrare in Rete Ecologica Provinciale e Rete Ecologica Regionale (Parchi e Riserve naturali)

Aree buffer - Zone tampone di transizione tra aree a protezione e contesto non rete. Zone tampone lungo fiume e lungo coste, fasce di rispetto di riserve e parchi, ecotoni, ecc. Aree di transizione tra aree core e contesto non rete. Connessione ecologica tra aree core e contesto non rete

Rete di connessione primaria - Connessione rivolta a tematiche locali, prevalentemente lineari, con funzione di connessione tra aree core e tra aree core e contesto non rete. Corridoi ecologici, fiumi e torrenti, ecotoni, ecotoni ripariali, ecotoni costieri

AREE NATURALI PROTETTE, VIGENTI E PROPOSTE

Vigenti | Proposte

APN1 - Area protetta nazionale
Aree naturali protette nazionali istituite ai sensi della legge n. 394/91 art. 22

APR1 - Riserva Naturale Statale Litorale Romano; APR2 - Riserva Naturale Statale Tenuta Presidenziale di Castelporziano

APR - Area protetta regionale
Aree naturali protette regionali istituite ai sensi della L. 394/91 art. 22 e della L.R. 29/97 art. 2 comma 2

Aree Vigenti: APR14 - Riserva Naturale Tenuta di Acquafredda; APR15 - Parco Regionale Urbano "Veio"; APR16 - Parco Regionale Urbano "Valle del Treja"; APR25 - Parco Archeologico Naturale "Valle della Caffarella"; APR26 - Riserva Regionale Gestita di Castel Porziano; APR29 - Riserva Naturale della Marcigliana; APR33 - Parco Archeologico Naturale "Antica Appia"

Aree Proposte: APR33 - Riserva Naturale Tenuta del Cavaliere; APR33 - Monumento Naturale Parco Archeologico Naturale "Antica Appia"; APR33 - Monumento Naturale Parco Archeologico Naturale "Antica Appia"; APR33 - Riserva Naturale Tenuta del Cavaliere; APR33 - Riserva Naturale Tenuta del Mondo; APR33 - Riserva Naturale Tenuta di Mesole; APR33 - Parco Urbano Pineta di Ostia; APR33 - Riserva Naturale Tenuta di Castel Fusano; APR33 - Riserva Naturale Tenuta di Castel Porziano; APR33 - Riserva Naturale Valle del Cremisi; APR33 - Parco Regionale Valle Aniene; APR33 - Parco Regionale Valle del Treja; APR33 - Parco Regionale Valle Galeria; APR33 - Riserva Naturale Parco Urbano Caffarella; APR33 Monumento Naturale Lago di Duchessa

SIC - Sito di importanza comunitaria (SIC)
SIC31 - Litorale Laziale; SIC32 - Litorale Laziale; SIC33 - Litorale Laziale; SIC34 - Litorale Laziale; SIC35 - Litorale Laziale; SIC36 - Litorale Laziale

ZPS - Zone di protezione speciale (ZPS)
ZPS8 - Litorale Laziale; ZPS9 - Litorale Laziale

STRUMENTI OPERATIVI

PAR - Progetto ambientale di recupero
PAT - Progetto ambientale territoriale
PAI - Progetto ambientale integrato

STRUMENTI DI PROGRAMMAZIONE

PA - Parchi Agricoli

2. SISTEMA DELLA MOBILITA'
Efficienza della mobilità e del trasporto pubblico specializzati in rapporto ai livelli di relazione

Esistente | Proposta

RETE FERROVIARIA

Rete nazionale ad Alta Capacità (AC) e relative stazioni
Rete regionale e interregionale e relative stazioni
Rete in concessione e relative stazioni
Rete delle metropolitane e relative stazioni

RETE VIARIA

Grande rete
Rete di 1° livello metropolitano
Rete di 2° livello metropolitano
Rete locale
Strade panoramiche
Svincolo sulla grande rete

COSTRUZIONI INSEDIATIVE TERRITORIALI (inurbo / abitati non urbanizz)

Ambito di diffusione insediativa in cui **mantenere l'insediamento secondo la regola della visibilità paesaggistica** tettoniche

Costruzioni territoriali con la regola del cortile principale

Costruzione territoriale con la regola ad arcipiazza

DIRETTIVE DI DISEGNO DI STRUTTURA DELLE COSTRUZIONI INSEDIATIVE URBANE COMPLESSE ED ELEMENTARI

Centro ordinatore di organizzazione degli insediamenti

Nastro urbano originale

Area agricola di discontinuità interna agli insediamenti con pertinentialità di ma-pam - valorizzato e area con valore naturalistico nella bonifica, attestato a margine fluviale (cfr. elaborati di discontinuità cfr.26)

Limite antropico di contenimento degli insediamenti

Aree di cinguettazione urbana da agricoltura come stacco di emergenze ottative con inserito nominale o rilevante dello spazio pubblico

Nodo di riqualificazione urbana

Perimetro di spessori variabili di cortina insediativa

3. SISTEMA INSEDIATIVO MORFOLOGICO
Riordino e qualificazione delle costruzioni urbane e territoriali, favorendo la costruzione della Provincia Metropolitana policentrica

COSTRUZIONI INSEDIATIVE URBANE

A - **Costruzione urbana di Roma**
A1 - Città consolidata (**costruzioni compattate (città intercomunali)**)
A2 - Città storica settentrionale (Comuni di Civitavecchia, S.Marinella)
A3 - Città del mare (Comuni di Anzio, Ladispoli, Terracina)

SEDI DELLE ATTIVITÀ PRODUTTIVE METROPOLITANE

Esistente | Nuove

Sedi per le attività legate al ciclo della produzione, distribuzione e commercializzazione delle merci

Parchi di attività produttive metropolitane
1. Area aeroportuale e altre ex-scali e nodo integrato e servizi: Leonardo di Fiumicino, Ostiense, Roma
2. Area industriale di PRG non attuata da decadenza perché inesauribile dal punto di vista ambientale

SEDI DEI SERVIZI GENERALI DI INTERESSE PROVINCIALE ED INTERCOMUNALE

Banche, Scuole superiori, servizi tecnologici centri per l'impiego, Ospedali, Università, Centri di ricerca, Centri sportivi, Istituti Fiere Mercato e servizi di interesse generale
- Istituto carcerario di Rebibbia
- Istituto carcerario di Regina Coeli
- centro tecnologico
- Istituti di ricerca (Istituto Oncologico, Istituto Alimentare), e centri ambientali: per attività culturali, scientifiche e per l'impiego Micro, Piccole e Medie Imprese (Tecnopolo)
- cfr. TP1 - Centri di servizio e costruzione di nuovo - nuovo insediamento

4. SISTEMA INSEDIATIVO FUNZIONALE
Rafforzare il funzionamento metropolitano nel territorio provinciale (efficienza e modernizzazione dei esistenti funzionali e produttivi)

SEDI DELLE FUNZIONI STRATEGICHE METROPOLITANE

Esistente da consolidare | Di nuovo insediamento

Sedi delle funzioni strategiche metropolitane legate al ciclo dell'accessibilità marittima e materiale, direzionalità economica ed amministrativa, ricerca e innovazione, **sanità, istruzione, cultura** e dipendenza tecnologica, ambientale, **comunicazione del tempo libero** e dei servizi alla persona e alla famiglia

Parchi di fruizione strategiche metropolitane

1 Parco di centri integrati metropolitani - Castel Romano

Aree specializzate
Polo Scientifico e Tecnologico (Centro di Ricerca
1. CIF Biologico (Istituto Istituto Oncologico Ecosistemi), 2. ITST "Ivo Vegiato - Parco Scientifico Tecnologico

Siti di complessi archeologici per la fruizione di massa
Ostiense - Colle Oppio, Via Appia, Via Tiburtina, Tuscolo, Laurentino, Gallo, Tolfa

Base cartografica

Confine Provincia di Roma
Confine comuni
Confine aree militari

Principali previsioni del PTPG comunali vigenti o adottati, confrontati e trasmessi alla Regione entro il 31 Ottobre 2007, ovvero successivamente approvati.

Principali insediamenti prevalentemente residenziali
Principali insediamenti produttivi
Principali servizi di interesse territoriale o urbano
Aree per il verde pubblico di interesse territoriale o urbano e per il comune di Roma vertice e terziari

Idrografia
Fiumi
Laghi

Fonti: Provincia di Roma, PTPG di Roma "Disegno programmatico di struttura: Sistema ambientale - Sistema integrativo morfologico - Sistema insediativo funzionale - Sistema della mobilità", approvato con D.C.P. di Roma n° 1 del 18 gennaio 2010

Proiezione geografica: WGS84 UTM Zona 33N

ENAC
ENTE NAZIONALE PER L'AVIAZIONE CIVILE

Ente Nazionale per l'Aviazione Civile

AEROPORTO "LEONARDO DA VINCI" FIUMICINO - ROMA

ADR Aeroporti di Roma

MASTERPLAN AL 2030

RELAZIONE PAESAGGISTICA

SEZIONE 1
PTPG Disegno programmatico di struttura (tavola TP2)

IL PROGETTISTA SPECIALISTICO	IL RESPONSABILE INTEGRAZIONE PRESTAZIONI SPECIALISTICHE	IL DIRETTORE TECNICO
Ing. Davide Canuti Ord. Ingg. MILANO n. 21033	Ing. Andrea Tanzi Ord. Ingg. PARMA n. 1154	Ing. Maurizio Torresi Ord. Ingg. MILANO n. 16492

CODICE IDENTIFICATIVO

RIFERIMENTO PROGETTO				RIFERIMENTO DIRETTORIO				RIFERIMENTO ELABORATO				Ordinatore:
Codice Commessa	Lotto, Sub-Prog, Cod. Appalto	Fase	Capitolo	Paragrafo	WBS livello 1 (Area tematica)	WBS livello 2 (Area specialistica)	PARTE D'OPERA	Tip.	Disciplina	Progressivo	Rev.	-
0A855T	0000	SI	TE	F03	RE	PAE	00000	D	AMB	3409	-0	SCALA: 1:50.000

RESPONSABILE DIVISIONE PROGETTAZIONE E DIREZIONE LAVORI INFRASTRUTTURE AEROPORTUALI	RESPONSABILE UNITA':	SUPPORTO SPECIALISTICO:
Arch. Maurizio Mortignago		iride

REDATTO: | VERIFICATO:

REVISIONE	
n.	data
0	Novembre 2016
1	
2	
3	
4	

Visto del Committente: **Aeroporti di Roma S.p.A.**

IL DIRETTORE SVILUPPO INFRASTRUTTURE	IL RESPONSABILE DELL'INIZIATIVA	IL POST HOLDER
Ing. Giorgio Gregori	Ing. Paolo Cambula	PROGETTAZIONE INFRASTRUTTURE E SISTEMI Ing. Paolo Cambula