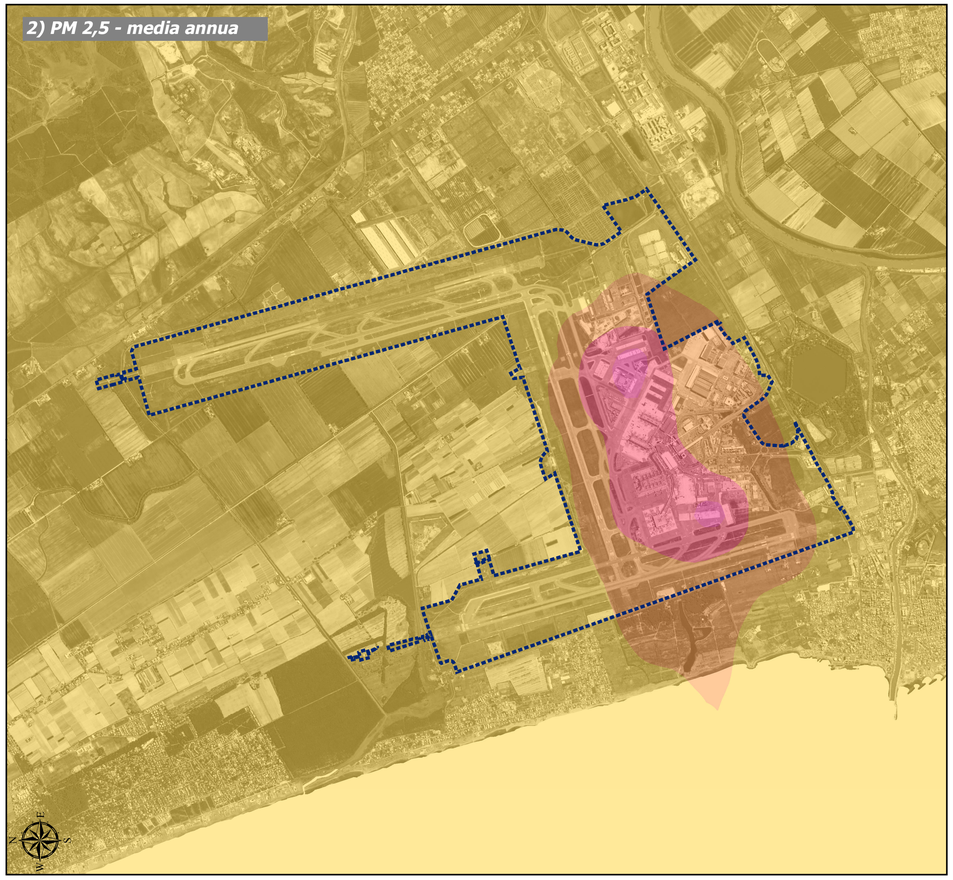

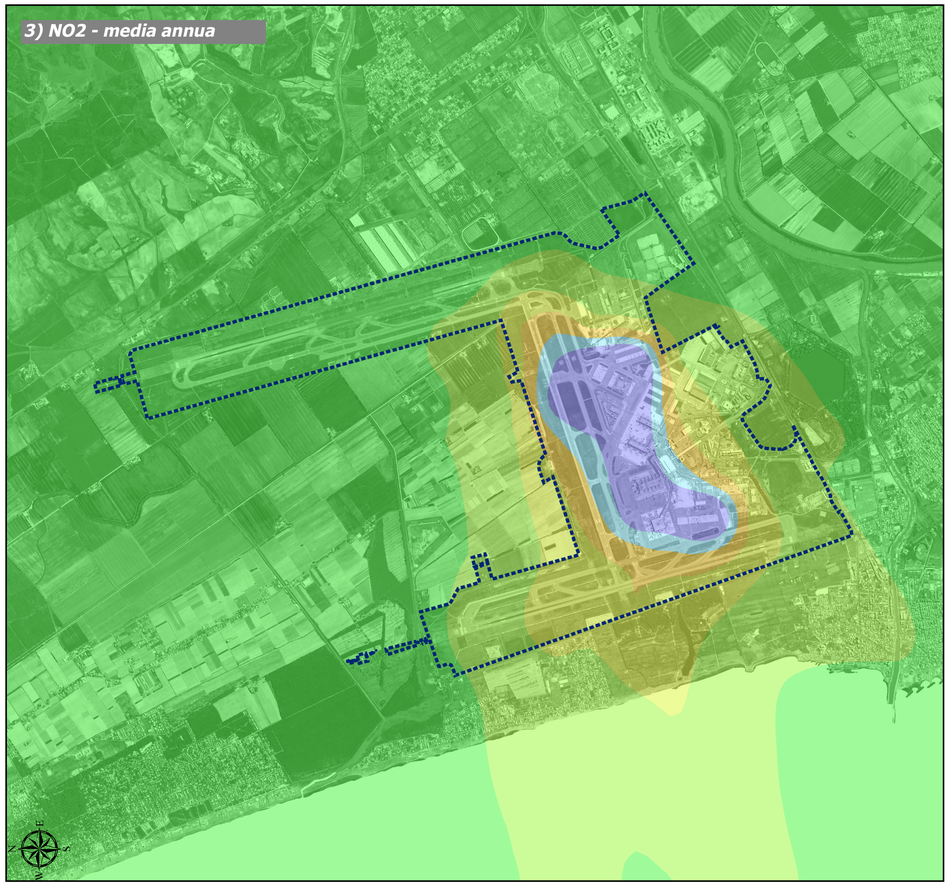

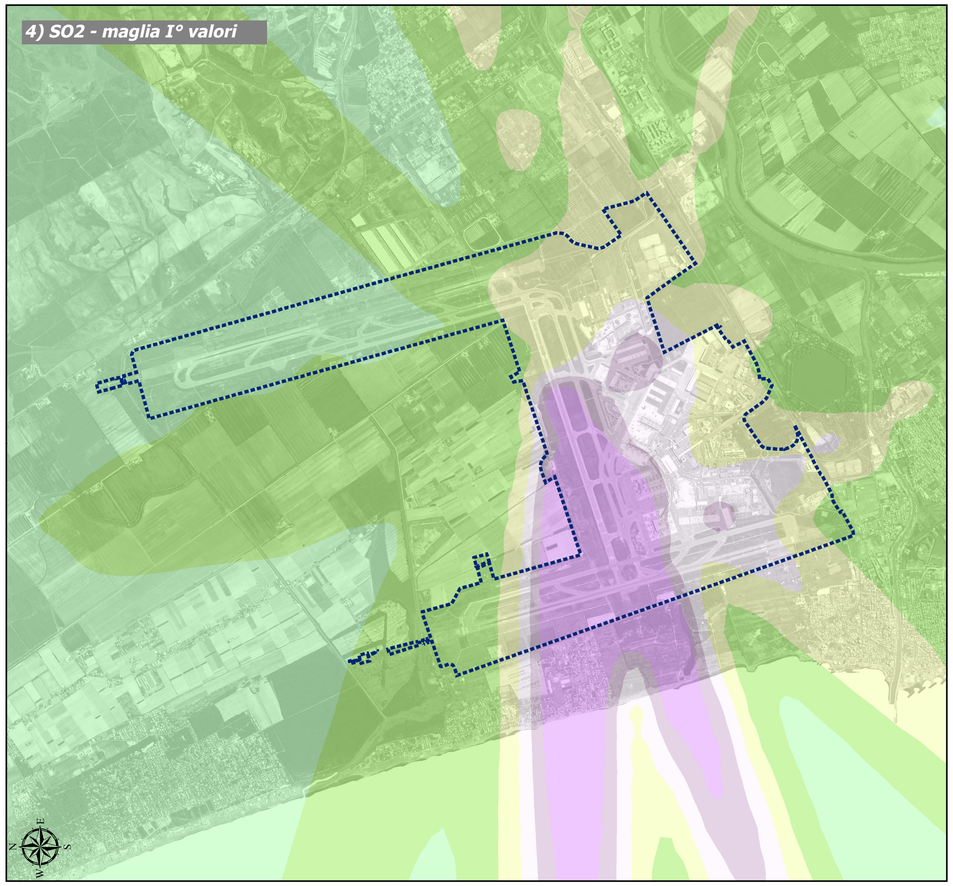

LEGENDA

Perimetro aeroportuale stato attuale

PM 10 - media annua

Intervalli di isoconcentrazione (µg/m3)

- 0,00 - 0,49
- 0,50 - 1,49
- 1,50 - 2,99
- 3.00 - 3.99
- 4.00 - 4.99
- >5.00

Limite: 40 [µg/m3] - Fondo: 21,6 [µg/m3]

PM 2,5 - media annua

Intervalli di isoconcentrazione (µg/m3)

- 0,00 - 0,49
- 0,50 - 1,49
- 1,50 - 2,99
- 3.00 - 3.99
- 4.00 - 4.99
- >5.00

Limite: 25 [µg/m3] - Fondo: 14,7 [µg/m3]

NO2 - media annua

Intervalli di isoconcentrazione (µg/m3)

- 0,00 - 4.99
- 5.00 - 9.99
- 10.00 - 14.99
- 15.00 - 19.99
- 20.00 - 24.99
- > 25

Limite: 40 [µg/m3] - Fondo: 13,5 [µg/m3]

SO2 - maglia I° valori, media 24h

Intervalli di isoconcentrazione (µg/m3)

- 0,00 - 4.99
- 4.99 - 9.99
- 10.00 - 14.99
- 15.00 - 19.99
- 20.00 - 24.99
- > 25

Limite: 125 [µg/m3] - Fondo: n.d. [µg/m3]

Rosa dei venti - intensità e direzione di provenienza

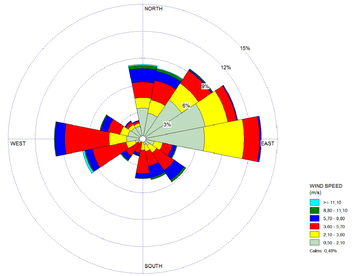

Proiezione geografica: WGS84 UTM Zona 33N

Ente Nazionale per l'Aviazione Civile

AEROPORTO "LEONARDO DA VINCI" FIUMICINO - ROMA

Aeroporti di Roma

MASTERPLAN AL 2030

STUDIO DI IMPATTO AMBIENTALE

QUADRO DI RIFERIMENTO AMBIENTALE

SEZIONE 1

Carta delle isoconcentrazioni relative agli inquinanti atmosferici: Stato attuale – Sorgente aeronautica

IL PROGETTISTA SPECIALISTICO	IL RESPONSABILE INTEGRAZIONE PRESTAZIONI SPECIALISTICHE	IL DIRETTORE TECNICO
Ing. Davide Canuti Ord. Ingg. MILANO n. 21033	Ing. Andrea Tanzi Ord. Ingg. PARMA n. 1154	Ing. Maurizio Torresi Ord. Ingg. MILANO n. 16492

CODICE IDENTIFICATIVO

RIFERIMENTO PROGETTO				RIFERIMENTO DIRETTORIO					RIFERIMENTO ELABORATO				Ordinatore:
Codice Commesso	Lotto, Sub, Prog, Cod. Appalto	Fase	Capitolo	Paragrafo	WBS Tipologia	WBS Progressivo	PARTE D'OPERA	Tip.	Disciplina	Progressivo	Rev.		-
0A855T	0000	SI	TE	F00	QUAMB	000000		D	AMB	0302	– 0		SCALA: 1:35.000

				REVISIONE	
spea ENGINEERING / gruppo Atlantia	RESPONSABILE DIVISIONE PROGETTAZIONE E DIREZIONE LAVORI INFRASTRUTTURE AEROPORTUALI Arch. Maurizio Martignago	RESPONSABILE UNITA':	SUPPORTO SPECIALISTICO: iride	n.	data
				0	Novembre 2016
				1	
				2	
	REDATTO:	VERIFICATO:		3	
				4	

Visto del Committente: **Aeroporti di Roma S.p.A.**

IL DIRETTORE SVILUPPO INFRASTRUTTURE	IL RESPONSABILE DELL'INIZIATIVA	IL POST HOLDER
Ing. Giorgio Gregori	Ing. Paolo Cambula	PROGETTAZIONE INFRASTRUTTURE E SISTEMI Ing. Paolo Cambula