PLANIMETRIA RETE SMALTIMENTO EDIFICIO – Scala 1:100

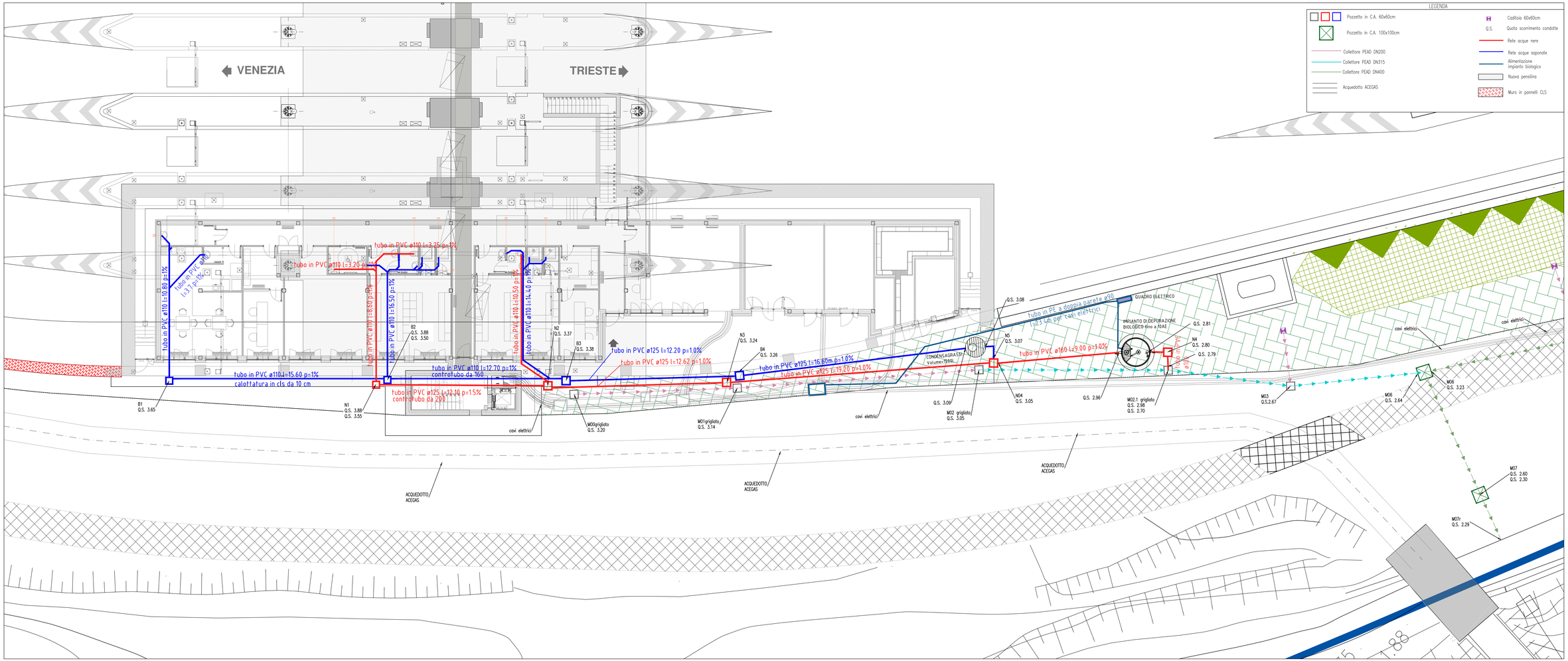

VASCA CONDENSAGRASSI ø125cm
Capacità=1500l – Scala 1:25

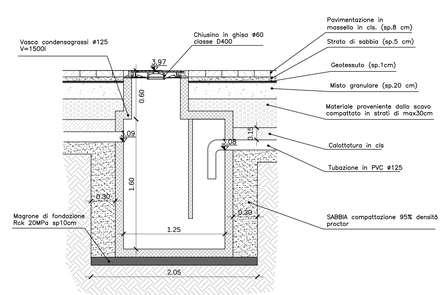

SEZIONE TIPO SCAVO – Scala 1:25

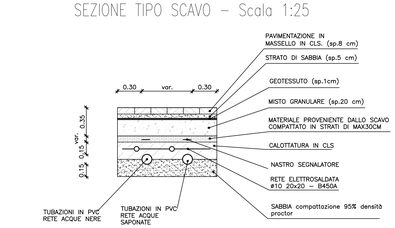

PARTICOLARE IMPIANTO DI DEPURAZIONE BIOLOGICO A FANGHI ATTIVI, SECONDO PROCESSO SBR – 10AE – Scala 1:25

SEZIONE A-A

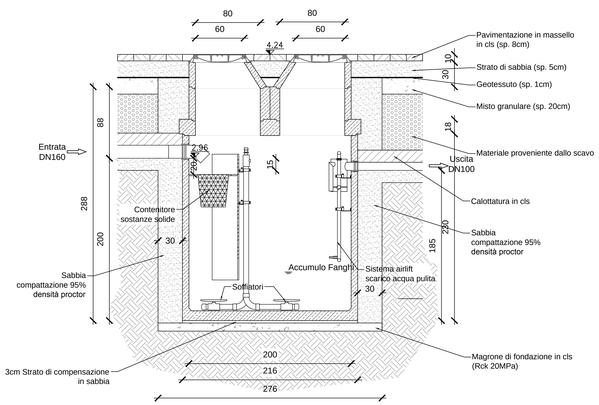

PIANTA

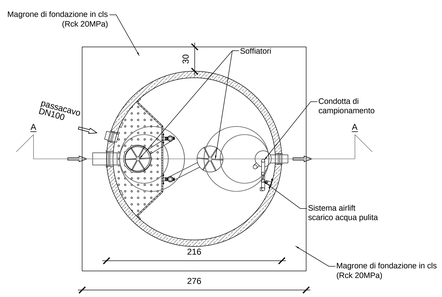

C.U.P. I41B07000150005

P.100

COMMISSARIO DELEGATO PER L'EMERGENZA DELLA MOBILITA' RIGUARDANTE LA A4 (TRATTO VENEZIA - TRIESTE) ED IL RACCORDO VILLESSE - GORIZIA
Ordinanza del Presidente del Consiglio dei Ministri n° 3702 del 05 settembre 2008 e s.m.i.
VIA LAZZARETTO VECCHIO, 26 - 34123 TRIESTE
Tel 040 3189542 - 0432 925542 - Fax 040 3189545 commissario@autovie.it

AUTOSTRADA A4

RIFACIMENTO BARRIERE ESISTENTI

ADEGUAMENTO FUNZIONALE BARRIERA DEL LISERT

PROGETTO ESECUTIVO

SISTEMAZIONE IDRAULICA
PLANIMETRIA RETE SMALTIMENTO EDIFICIO DI SERVIZIO

Scale varie

TEMATICA: M

N. ALLEGATO + SUB.ALL.: 04.00.0.0

REV.	DATA	DESCRIZIONE DELLA REVISIONE	REDATTO	VERIFICATO	APPROVATO
3					
2					
1					
0	28.02.2017	Prima emissione	CM	CM	EP

COORDINAMENTO E PROGETTAZIONE GENERALE:
S.p.A. AUTOVIE VENETE
dott. ing. Matteo RIVERANI

PROGETTAZIONE SPECIALISTICA:
SISTEMAZIONE IDRAULICA:
IDROSTUDI s.r.l.
dott. ing. Christian MARSON

SUPPORTO TECNICO OPERATIVO LOGISTICO
S.p.A. AUTOVIE VENETE
Sede Legale TRIESTE - Via V. Locchi, 19 - tel. 040/3189111
Società soggetta all'attività di direzione e coordinamento da parte di Finanziaria Regionale Friuli Venezia Giulia
COORDINAMENTO ATTUAZIONE PROGETTO
A4 VENEZIA - TRIESTE
A23 FVG MARMOLADA
A28 PORDENONE - PORTOGRUARO
UNITA' ORGANIZZATIVA PROGETTAZIONE
dott.ing. Edoardo PELLA
DIREZIONE TECNICA
dott.ing. Enrico RAZZINI

COMMISSARIO DELEGATO PER L'EMERGENZA
IL RESPONSABILE UNICO DEL PROCEDIMENTO
dott.ing. Enrico RAZZINI

NOME FILE:	DATA PROGETTO:			
16089A00001.dwg 16089A00001.pdf	15.03.2017	21A193	16	08	0
		CODICE MASTER	ANNO	N.PROGETTO	REVISIONE