

PLANIMETRIA DA PROGETTO ESECUTIVO

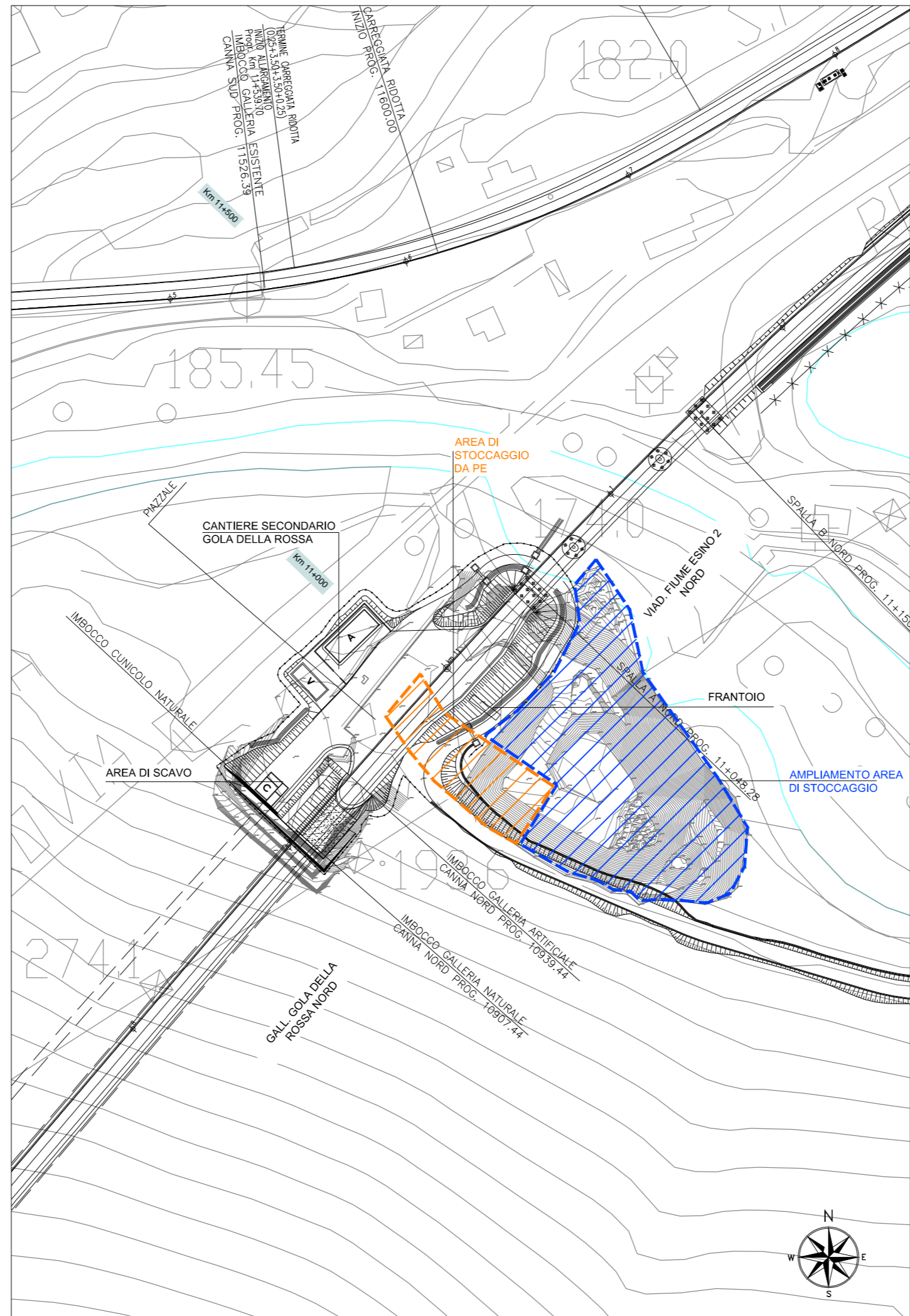

PLANIMETRIA DI PROGETTO IN VARIANTE



## ASSE VIARIO MARCHE-UMBRIA E QUADRILATERO DI PENETRAZIONE INTERNA MAXI LOTTO 2

LAVORI DI COMPLETAMENTO DELLA DIRETTRICE PERUGIA ANCONA:  
SS. 318 DI "VALFABBRICA", TRATTO PIANELLO - VALFABBRICA  
SS. 76 "VAL D'ESINO", TRATTI FOSSATO VICO - CANCELLI E ALBACINA - SERRA SAN QUIRICO  
"PEDEMONTANA DELLE MARCHE", TRATTO FABRIANO-MUCCIA-SFERCIA.

Art. 169 comma 4 Dlgs.vo 163/06

CONTRAENTE GENERALE:



Il responsabile del Contraente Generale:

Ing. Federico Montanari

Il responsabile Integrazioni delle  
Prestazioni Specialistiche:

Ing. Salvatore Lieto

PROGETTAZIONE: Associazione Temporanea di Imprese

Mandatario: PROGETTAZIONE

Mandanti:



SGAI s.r.l.  
di E. Forlani & C.  
Studio di Ingegneria e Geologia Applicata  
Via Martelli, 20 - 47103 Macerata di Romagna (RN) - ITALY  
P. IVA 02084620422 - tel/fax +39 041 988277 - e-mail: sgai@sgai.com  
pec: sgai@sgai.pec.com

RESPONSABILE  
PER L'A.T.I.

Ing. Antonio



IL DIRETTORE DEI LAVORI

Ing. Peppino Marascio

IL RESPONSABILE DEL PROCEDIMENTO

Ing. Giulio Petrizzelli

IL COORDINATORE DELLA  
SICUREZZA IN FASE DI ESECUZIONE

Ing. Salvatore Chirico

IL COORDINATORE DELLA  
SICUREZZA IN FASE DI PROGETTAZIONE

Geom. Donato De Paola

SS.76 LOTTO 1.1.B Tratto "Albacina - Serra S. Quirico"  
23. Cantieri Piste di accesso, Cave e Discariche

Progetto di Variante: Ampliamento area di cantiere Gola della Rossa  
Planimetria di Confronto

SCALA:

1:2000

DATA:

Marzo 2017

Codice Unico di Progetto (CUP) **F12C03000050021** (Assegnato CIPE 20-04-2015)

Codice elaborato:

Opera	Tratto	Settore	CEE	WBS	Id. doc.	N. prog.	Rev.
L0703	11B	E	23	000100	PLA	01	A

REV.	DATA	DESCRIZIONE	Redatto		Controllato	Approvato
A	Marzo 2017	EMISSIONE art. 169 c. IV Dlgs.vo 163/06	Lamberti	Lamberti	Lieto	Grimaldi