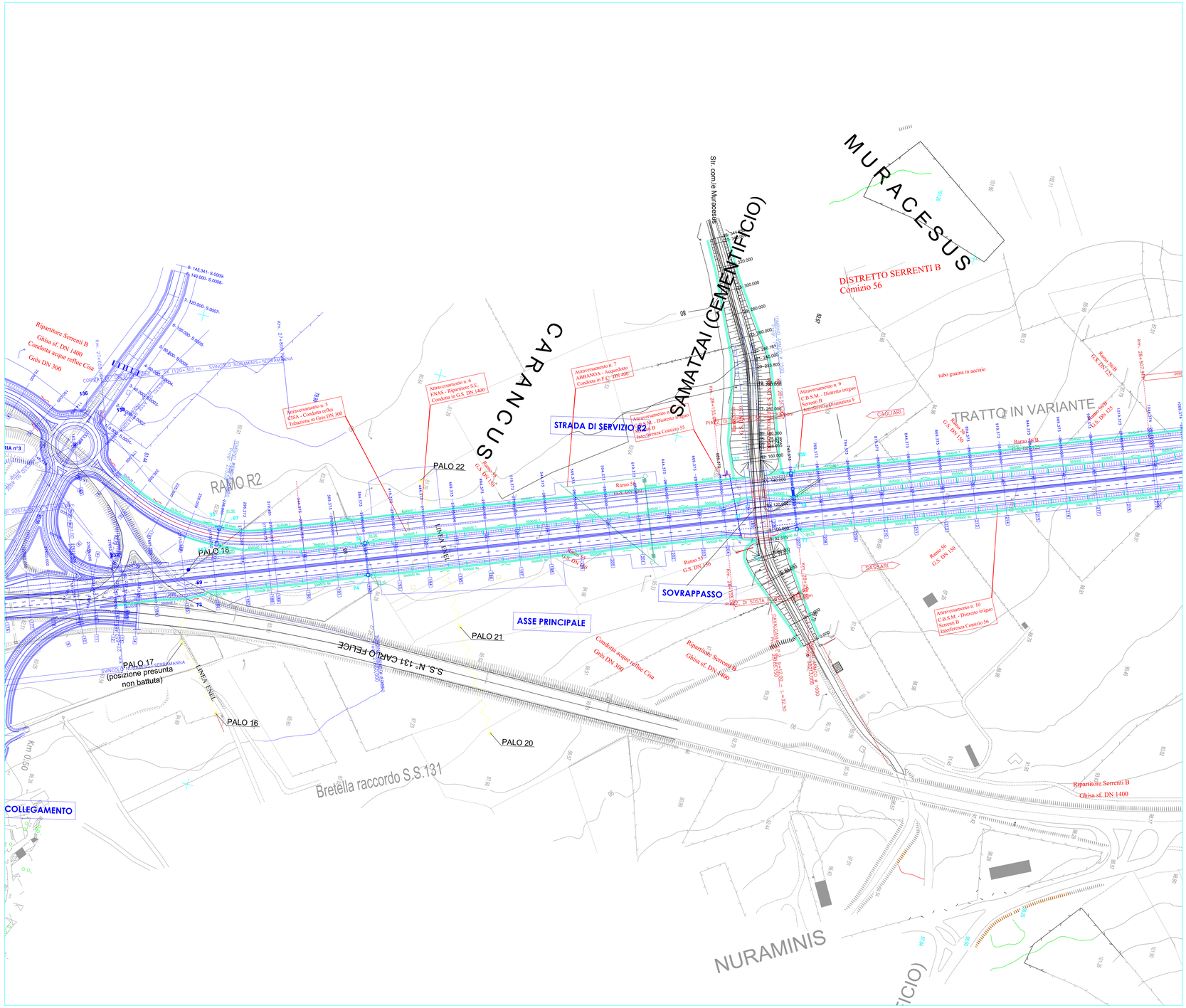

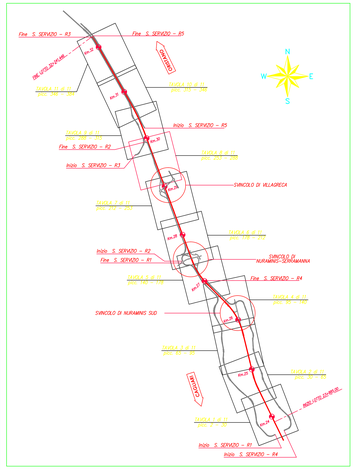

Anas SpA

Compartimento della Viabilita' per la Sardegna

STRADA DI GRANDE COMUNICAZIONE SS 131 "CARLO FELICE"

OTTIMIZZAZIONI TRA KM 23+300 e 32+412 NEL COMUNE DI NURAMINIS
PROGETTO PRINCIPALE DEC/VIA/2003/547

PROGETTO PRELIMINARE

GRUPPO DI PROGETTAZIONE ANAS

PROGETTISTA:
Dott. Ing. Antonio Giacobbe

COLLABORATORE ALLA PROGETTAZIONE:
Geom. Marco Angioni

VISTO: IL RESPONSABILE DEL PROCEDIMENTO
ING.FRANCESCO RUGGIERI

PROTOCOLLO

DATA
27.03.17

sistemazione idraulica sovrappasso Muracesus

CODICE PROGETTO	NOME FILE	REVISIONE	SCALA:
S P E A B 0 0 1 5 0	CONF.DWG CODICE ELAB. T 0 0 E G 0 0 G E N P L R P	A	1:1000/100

REV.	DESCRIZIONE	DATA	REDATTO	VERIFICATO	APPROVATO
C					
B					
A	EMISSIONE	27.12.2017	GIACOBBBE		

Mod. PG0.14 REV. 0 19.06.2007