

**LEGENDA**

Progetto dell'infrastruttura: Progetto (linea grigia), Limiti amministrativi: Confine Comunale (linea tratteggiata), Confine Provinciale (linea punteggiata).

**INTERVENTI DI CONNOTAZIONE DEL PROGETTO INFRASTRUTTURALE (PI) PIMA-PICO PITI PISV**

- PIV - Coesione di landscape: area di svicolo (area rosa)
- PIMA-PICO - Indicazione scelte progettuali - materiale e colore (linee colorate)
- PITI - Indicazione scelte progettuali - imbocchi galleggianti (linee colorate)

**PRESCRIZIONI DELIBERA CIPE 03/10:** 2, 24, 27, 28, 29, 30, 34, 39, 71, 68

**INTERVENTI DI SISTEMAZIONE A VERDE DELLE NUOVE AREE DERIVATE DAL PROGETTO NARI NAT NAV NAAI**

- NAR - Rilevati (area verde)
- NAT - Trincee (area verde)
- NAV - Vasche (area verde)
- NAAI - Area interclusa (area verde)

**PRESCRIZIONI DELIBERA CIPE 03/10:** 2, 4, 24, 25, 27, 28, 29, 30, 34, 39, 71, 68

**INTERVENTI DI INSERIMENTO NELLA RETE ECOLOGICA RED RES REP**

- REP - Strutturazione della vegetazione (area verde)
- RES - Rete ecologica secondaria (area verde)
- RED - Permeabilità diffusa opere infrastrutturali (area verde)

**PRESCRIZIONI DELIBERA CIPE 03/10:** 2, 9, 15, 33, 46

**INTERVENTI DI INTEGRAZIONE DELLE OPERE ACCESSORIE OAVI**

- OAVI - Viabilità secondaria (es. strade bianche, muretti, fari) (area verde)

**PRESCRIZIONI DELIBERA CIPE 03/10:** 2, 4

**INTERVENTI DI CONTENIMENTO DELL'IMPATTO ACUSTICO BA ID**

- BA - Barriere antirumore (area grigia)
- ID - Interventi diretti sul ricevitore (area grigia)

**PRESCRIZIONI DELIBERA CIPE 03/10:** 2, 55

**INTERVENTI DI TUTELA E SALVAGUARDIA IDRICA E DELL'ASSETTO IDROGEOLOGICO DEL TERRITORIO VA VT PAPA PAPa PASI**

- VA - Vasche di dispersione (area grigia)
- VT - Vasche di trattamento delle acque di piattaforma (area grigia)
- PAPA - Opere di protezione spondale lungo i corsi d'acqua (area grigia)
- PAPa - Idrosenna con specie erbacee a radicazione profonda (intervento di protezione dei versanti e di inserimento paesaggistico) (area grigia)
- PASI - Aree in cui si prevedono opere di sistemazione di versanti ed aree in frane (area grigia)

**PRESCRIZIONI DELIBERA CIPE 03/10:** 2, 9, 11, 12, 13, 14, 16, 19

**INTERVENTI DI NATURALIZZAZIONE DELLE AREE IN DIMISSIONE DELLA VIABILITA' PRIMARIA E SECONDARIA NAAN NAUI NAR NAW**

- NAAN - In ambiente agricolo e naturale (area verde)
- NAUI - In ambiente urbanizzato (area verde)
- NAR - Rimodellamento (area verde)
- NAW - Greenway (area verde)

**PRESCRIZIONI DELIBERA CIPE 03/10:** 2, 7, 44, 66, 68

**INTERVENTI DI RIQUALIFICAZIONE DELLE AREE DI CANTIERE RINA RIAG RIPA**

- RINA - Riqualificazione naturalistica (area verde)
- RIAG - Riqualificazione del sistema agricolo (area verde)
- RIPA - Riqualificazione e riordino del sistema perurbano (area verde)

**PRESCRIZIONI DELIBERA CIPE 03/10:** 2, 8, 70

**INTERVENTI DI COMPENSAZIONE COAg COTr**

- COAg - Compensazione del sistema agricolo (area verde)
- COTr - Sistemi agrodinaturali oggetto di equipto e trapianto (area verde)

**PRESCRIZIONI DELIBERA CIPE 03/10:** 2, 26, 29, 64, 66

NOTA: La tessitura dei retini segue il nord geografico.



Sintesi degli elementi caratteristici del paesaggio del tavolato ibleo nell'area d'intervento - zona Vizzini Scalo (Prescriz. 33)

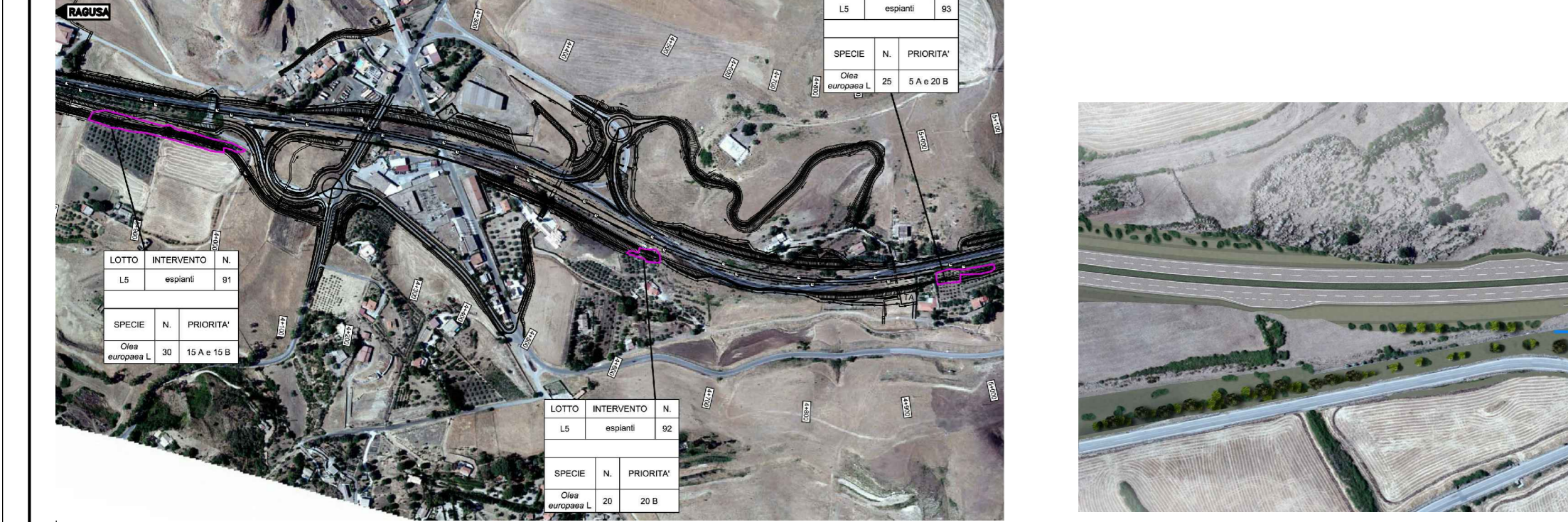

RIF. 2: Esempio di analisi degli esemplari arborei di pregio da espiantare/reimpiantare (Prescriz. 28, 64)

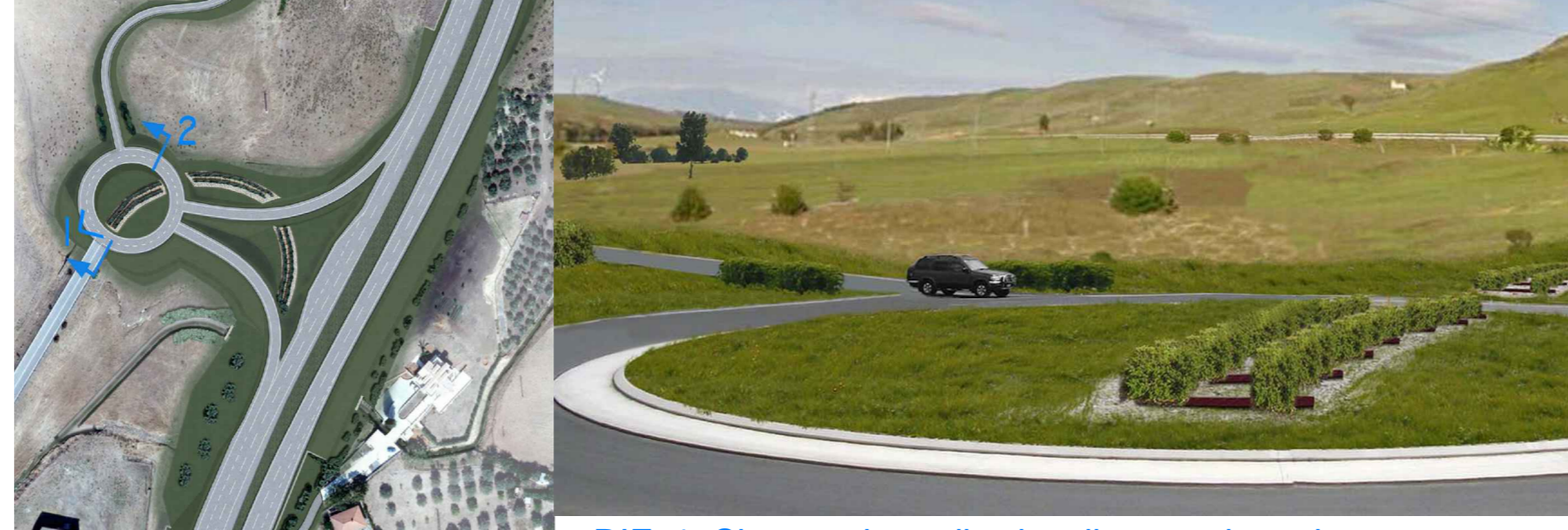

RIF. 1: Sistemazione di svincoli e aree intercluse - Fotosimulazione e studio dell'efficacia paesaggistica dell'intervento sulla rotonda, evocativo della vocazione ferroviaria dell'area (Prescriz. 24, 27, 71)



RIF. 5: Esempio di sistemazione di aree intercluse con rinaturalizzazione e piantumazione di essenze tipiche (Prescriz. 27)



RIF. 4: Intervento di recupero del sedime stradale dismesso con rimodellamento e rinaturalizzazione dell'area (Prescriz. 7, 68)

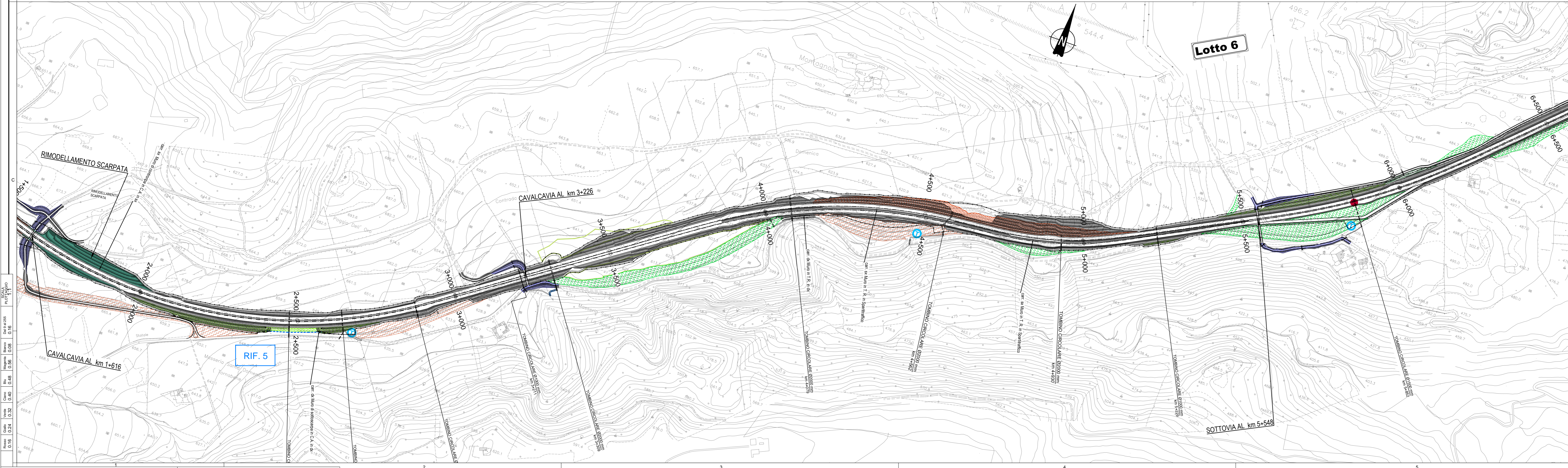

Ministero delle Infrastrutture e dei Trasporti  
Struttura di Vigilanza sulle Concessionarie Autostradali

**AMMODERNAMENTO A N° 4 CORSIE DELLA S.S. 514 "DI CHIARAMONTE" E DELLA S.S. 194 RAGUSANA DALLO SVINCOLO CON LA S.S. 115 ALLO SVINCOLO CON LA S.S. 114.**  
(C.U.P. F12C0300000001)

**PROGETTO DEFINITIVO**

PARTE GENERALE  
INQUADRAMENTO DELL'INTERVENTO  
Planimetrie di sintesi delle ottenenze alle prescrizioni per gli aspetti paesistici ambientali  
Tavola 5 di 8

**Il Progettista**  
SILECSpa  
Ing. Santa Monaco - Ordine Ing. Torino 5760H

**Supporto specialistico**  
CFarm  
Ing. Giannaria De Stavola - Ordine Ing. Venezia 2074

**Consulenze specialistiche**  
Geologia: Dott. Geologo Fabio Melchioni  
Opere d'arte principali: Ing. G. Mandello  
Geotecnica e opere d'arte minori: Ing. Antonio Alparone  
Opere di mitigazione dell'impatto ambientale: GP Ingegneria

**REFERIMENTO ELABORATO**  
FASCE: D01 T1100 AM0711 P5 005 0A 05 08  
DATA: GENNAIO '17  
SCALE: 1:5000

**IL RESPONSABILE DEL PROCEDIMENTO**  
SARC SRL

**L'ENTITA' COSTRUTTRICE**  
VISTO PER ACCETTAZIONE