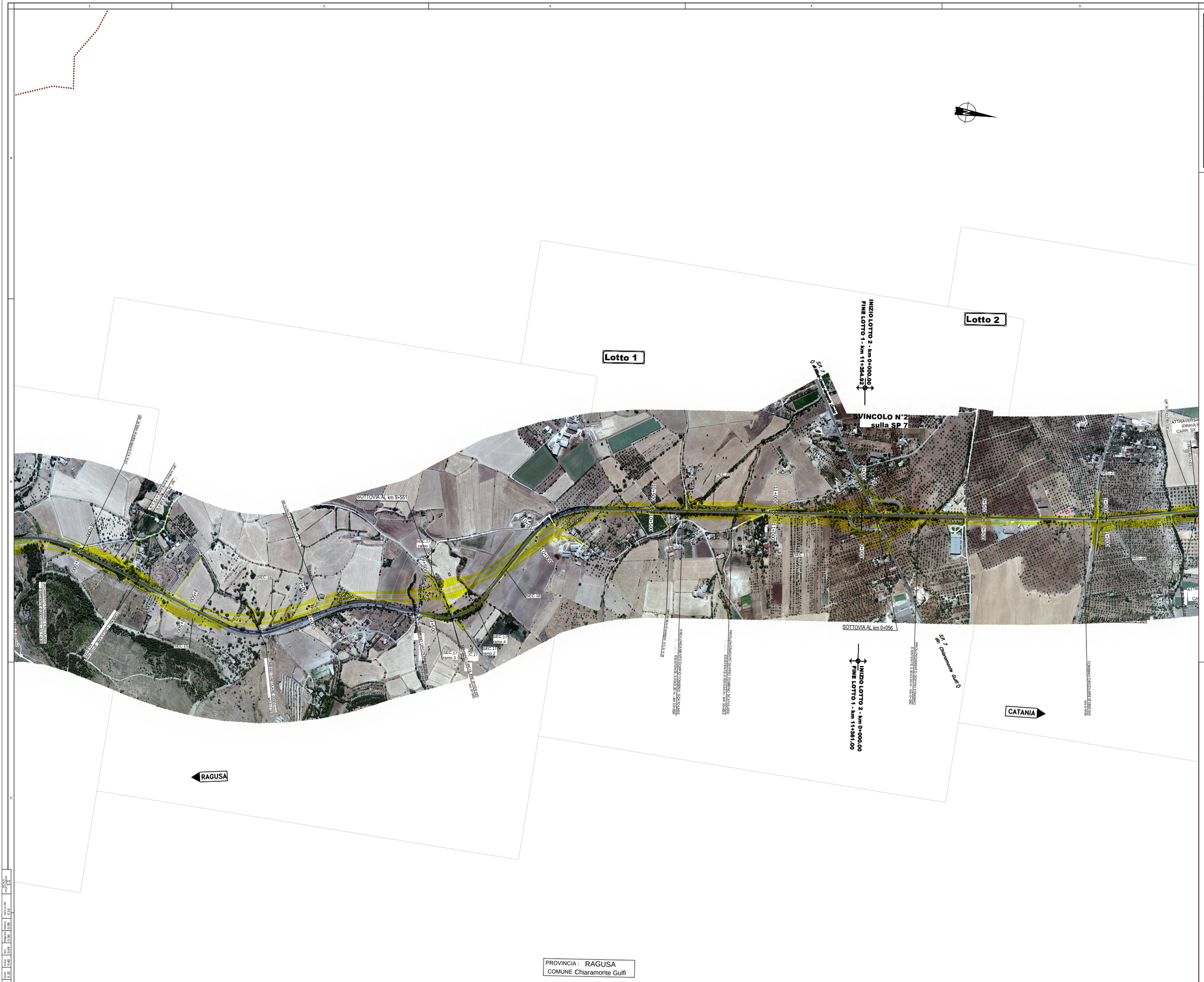

QUADRO D'UNIONE - LOTTO 1

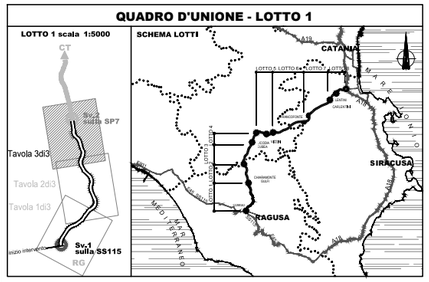

Nota 1: ortofoto scala 1:2000 volo Giugno 2012

Ministero delle Infrastrutture e dei Trasporti
Struttura di Vigilanza sulle Concessionarie Autostradali

AMMODERNAMENTO A N° 4 CORSIE DELLA S.S. 514
"DI CHIARAMONTE" E DELLA S.S. 194 RAGUSANA
DALLO SVINCOLO CON LA S.S. 115 ALLO
SVINCOLO CON LA S.S. 114.
(C.U.P. F12C03000000001)

PROGETTO DEFINITIVO

LOTTO 1
INQUADRAMENTO DELL'INTERVENTO
Planimetria su fotomosaico
Tavola 3 di 3

Il Progettista	Supporto specialistico
Responsabile di progetto ed incaricato delle integrazioni tra le varie prestazioni: *Ing. Santa Monaco - Ordine Ing. Torino 5760H*	Ottimizzazione della cantierizzazione delle opere *Ing. Gianmaria De Stavola - Ordine Ing. Venezia 2074*

Consulenze specialistiche

Geologo:	Geotecnica e opere d'arte minori:
Dott. Geologo Fabio Melchiorri *Ordine Geologi del Lazio A.P. n 663*	*Ing. Antonio Alparone*

Opere d'arte principali:		Opere di mitigazione dell'impatto ambientale:	
Viadotti *Ing. G. Mondello* ITALCONSULT	Gallerie *Ing. G. Guiducci* GP ingegneria	Ecosistemi e paesaggio	Rumore, vibrazioni ed atmosfera altran

RIFERIMENTO ELABORATO

FASE	TRLT	DISCIPLINA/OPERA	DOC	PROGR.	ST./REV.	FOGLIO	DATA	SCALA
D01	T1L1	GE000	1	P5	003	0A	03 di 03	GENNAIO '17 — 1:5000

REV.	DATA	DESCRIZIONE	REDATTO CONSULENTI	VERIFICATO	APPROVATO
A	GENNAIO '17	Emissione	SILEC	Zoi	Monaco

IL RESPONSABILE DEL PROCEDIMENTO	IL CONCESSIONARIO	L'ENTITA' COSTRUTTRICE
	SARC SRL	VISTO PER ACCETTAZIONE

Scala: 0.25	Scala: 0.24	Scala: 0.22	Scala: 0.20	Scala: 0.18	Scala: 0.16	Scala: 0.14	Scala: 0.12	Scala: 0.10	Scala: 0.08	Scala: 0.06	Scala: 0.05	Scala: 0.04	Scala: 0.03	Scala: 0.02	Scala: 0.01	Scala: 0.00	FOGLIO 1 di 1

DIR. K:\Commesse\D01\10\Elaborat

V. FILE: D01-T1L1-GE000-1-P5-003-0A.dwg