SEZIONE AA
scala 1:500

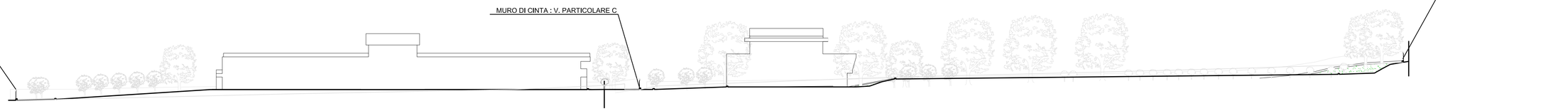

SEZIONE BB
scala 1:500

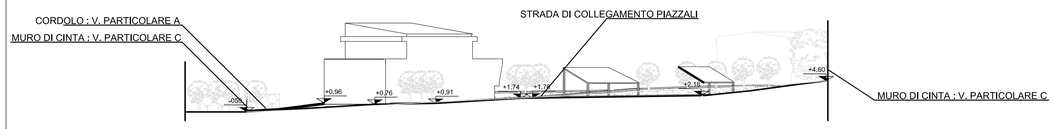

SEZIONE CC
scala 1:500

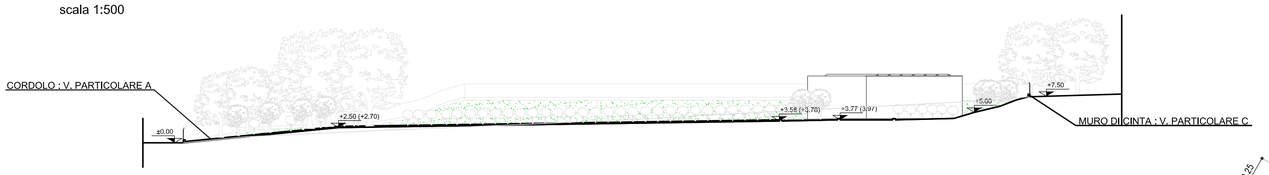

SEZIONE DD
scala 1:500

PARTICOLARE B
scala 1:20

PARTICOLARE C
scala 1:20

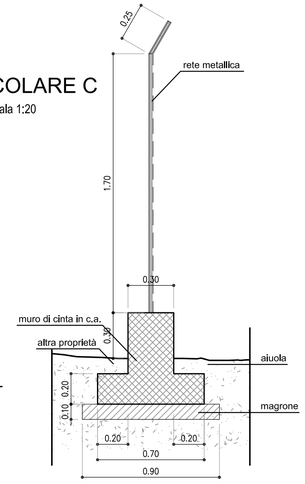

PARTICOLARE A
scala 1:20

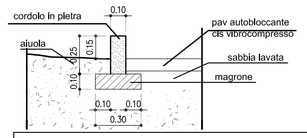

PLANIMETRIA GENERALE
scala 1:500

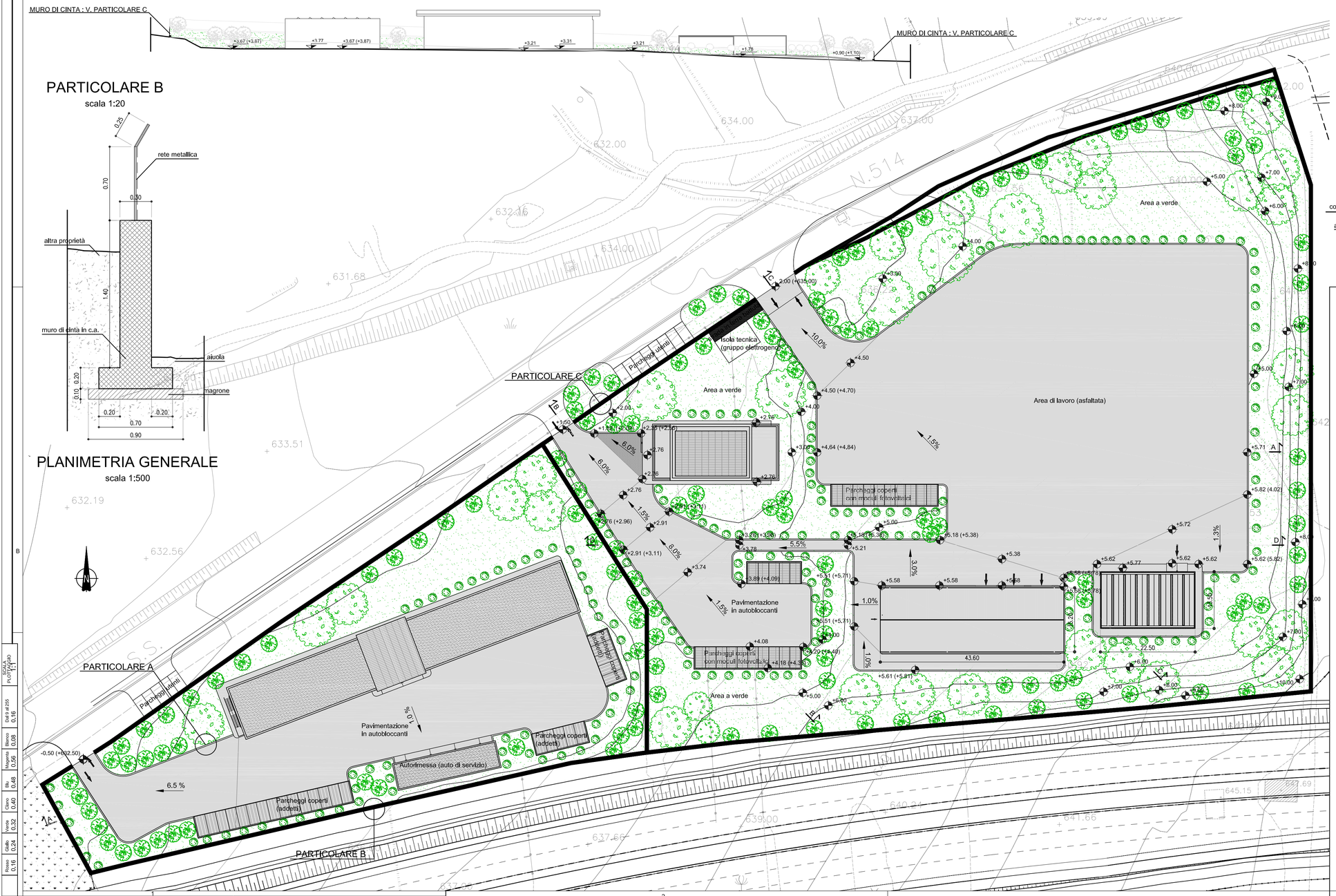

Ministero delle Infrastrutture e dei Trasporti
Struttura di Vigilanza sulle Concessionarie Autostradali

AMMODERNAMENTO A N° 4 CORSIE DELLA S.S. 514
"DI CHIARAMONTE" E DELLA S.S. 194 RAGUSANA
DALLO SVINCOLO CON LA S.S. 115 ALLO
SVINCOLO CON LA S.S. 114.
(C.U.P. F12C03000000001)

PROGETTO DEFINITIVO

LOTTO 6
FABBRICATI
Parte Generale
Planimetria d'inquadramento

Il Progettista	Supporto specialistico
Responsabile di progetto ed incaricato delle integrazioni tra le varie prestazioni; SILEC S.p.A. *Ing. Santa Monaco - Ordine Ing. Torino 5760H*	Ottimizzazione della cantierizzazione delle opere; CRarm engineering & consulting *Ing. Gianmaria De Stavola - Ordine Ing. Venezia 2074*

Consulenze specialistiche

Geologo:	Geotecnica e opere d'arte minori:
Dott. Geologo Fabio Melchiorri *Ordine Geologi del Lazio A.P. n 663*	*Ing. Antonio Alparone* ILISEA
Opere d'arte principali:	**Opere di mitigazione dell'impatto ambientale:**
Viadotti *Ing. G. Mondello* ITALCONSULT; Gallerie *Ing. G. Guiducci* GP ingegneria	Ecosistemi e paesaggio Archiverde; Rumore, vibrazioni ed atmosfera ALTRAN

RIFERIMENTO ELABORATO							DATA
FASE	TR/LT	DISCIPLINA\OPERA	DOC	PROGR.	ST./REV.	FOGLIO	GENNAIO '17
D01-	T1L6-	HA010-1-	PZ-	001-	0A	01 DI 01	SCALA VARIE

REV.	DATA	DESCRIZIONE	REDATTO/CONSULENTE	VERIFICATO	APPROVATO
A	GENNAIO '17	Emissione	Italconsult	Iezza	Monaco

IL RESPONSABILE DEL PROCEDIMENTO	IL CONCESSIONARIO	L'ENTITA' COSTRUTTRICE
	SARC SRL	VISTO PER ACCETTAZIONE

DIR.: K:\Commesse\01\10Elaborat
N. FILE.: D01-T1L6-HA010-1-PZ001-0A