PROSPETTO 1
scala 1:100

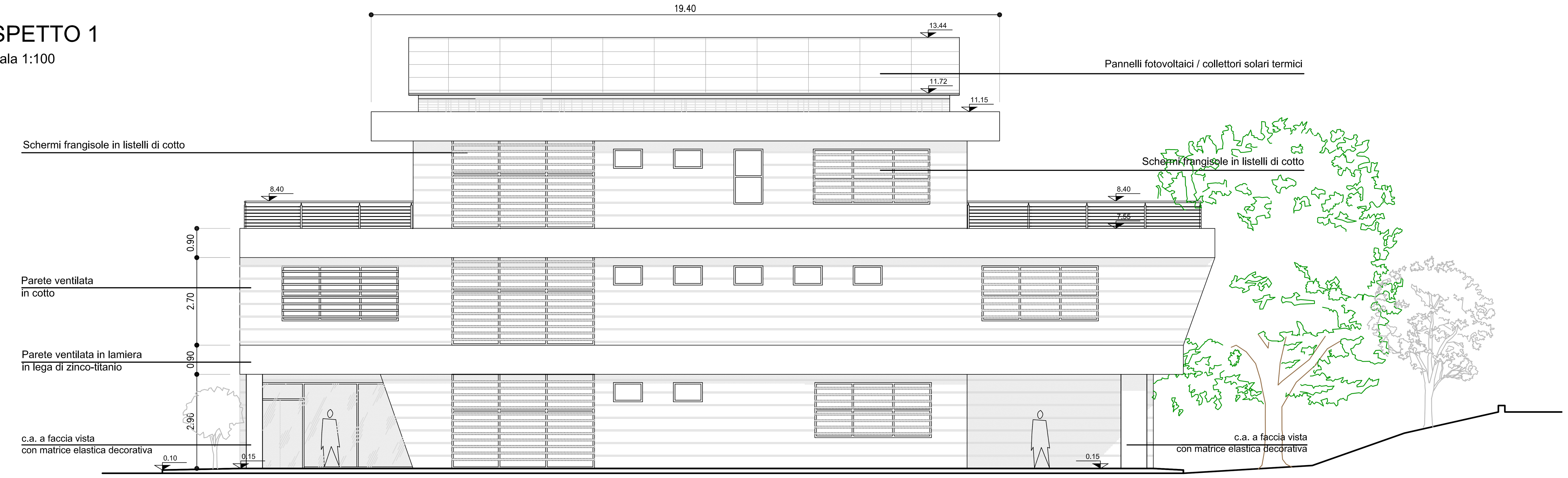

PROSPETTO 2
scala 1:100

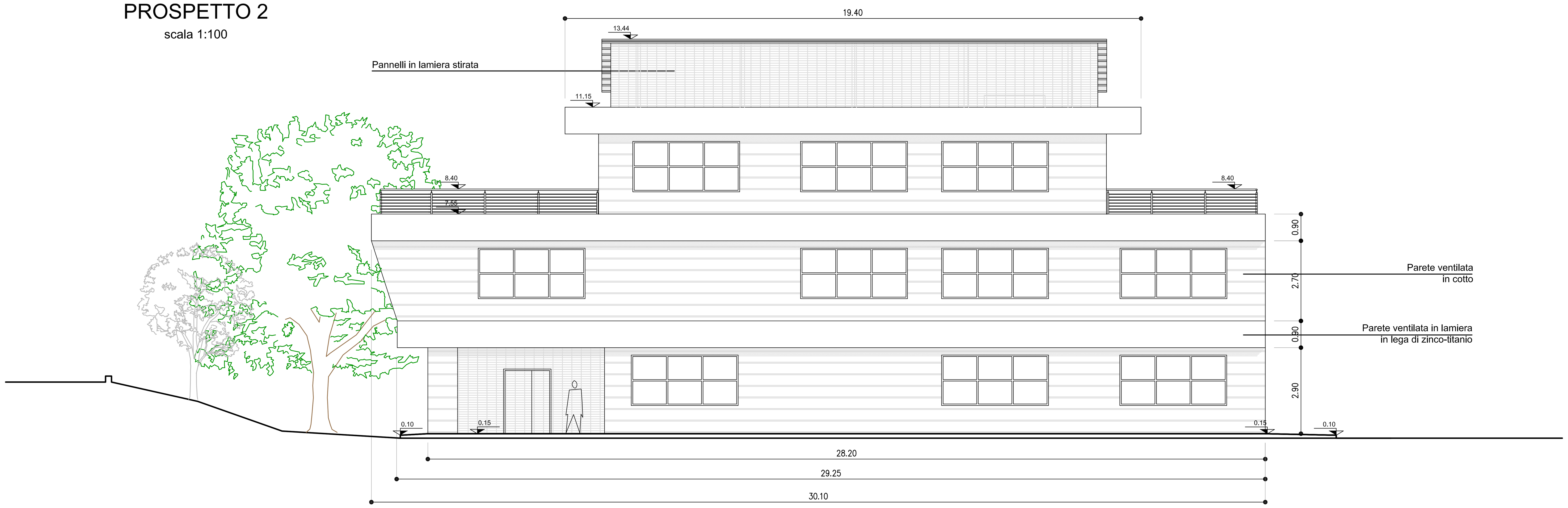

PROSPETTO 3
scala 1:100

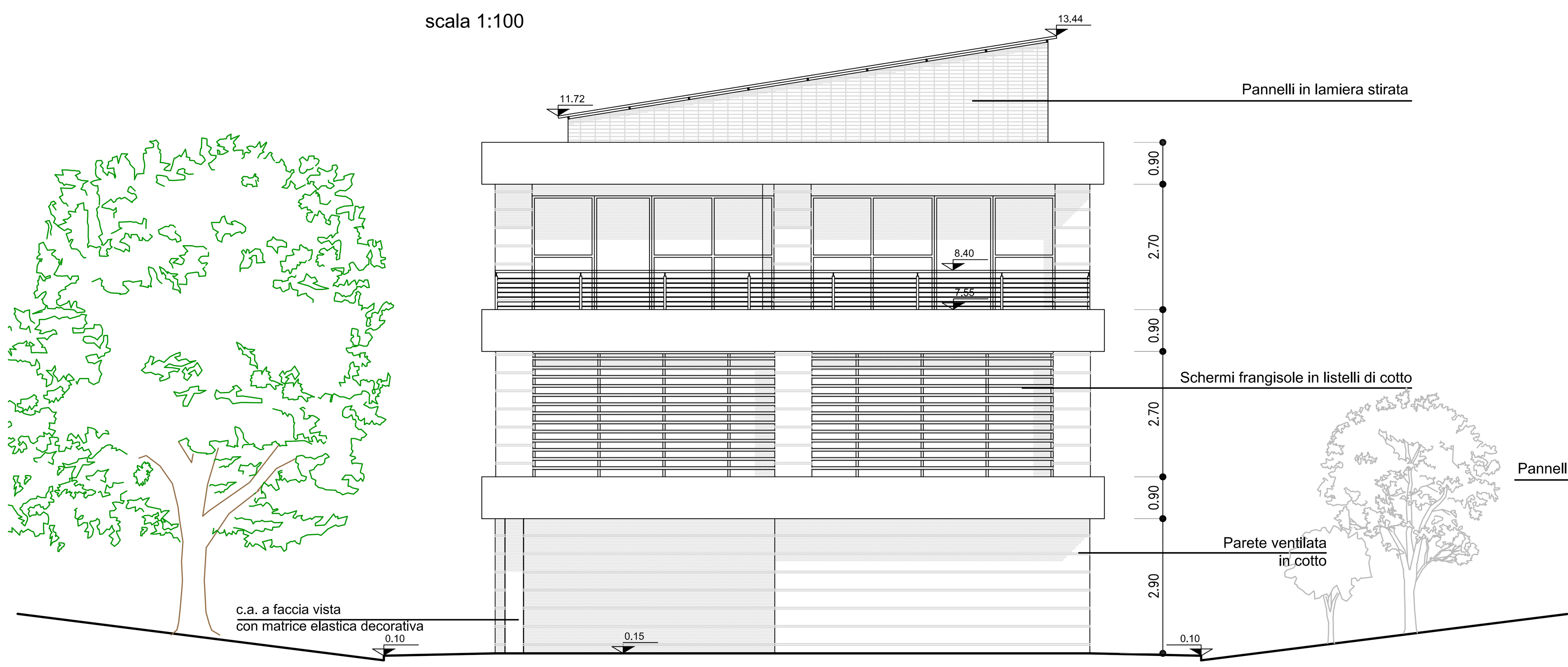

PROSPETTO 4
scala 1:100

Ministero delle Infrastrutture e dei Trasporti
Struttura di Vigilanza sulle Concessionarie Autostradali

AMMODERNAMENTO A N° 4 CORSIE DELLA S.S. 514
“DI CHIARAMONTE” E DELLA S.S. 194 RAGUSANA
DALLO SVINCOLO CON LA S.S. 115 ALLO
SVINCOLO CON LA S.S. 114.

(C.U.P. F12C03000000001)

PROGETTO DEFINITIVO

LOTTO 6
FABBRICATI
Centro Controllo Sicurezza del Traffico
Prospetti

Il Progettista	*Supporto specialistico*
Responsabile di progetto ed incaricato delle integrazioni tra le varie prestazioni: SILEC S.p.A.	Ottimizzazione della cantierizzazione delle opere: EFarm engineering & consulting
Ing. Santa Monaco - Ordine Ing. Torino 5760H	*Ing. Gianmaria De Stavola - Ordine Ing. Venezia 2074*

Consulenze specialistiche

Geologo:	***Geotecnica e opere d'arte minori:***
Dott. Geologo Fabio Melchiorri *Ordine Geologi del Lazio A.P. n 663*	*Ing. Antonio Alparone* — ALISEA
Opere d'arte principali:	***Opere di mitigazione dell'impatto ambientale:***
Viadotti — *Ing. G. Mondello* — ITALCONSULT; Gallerie — *Ing. G. Guiducci* — GP ingegneria	Ecosistemi e paesaggio — Anthemis; Rumore, vibrazioni ed atmosfera — ALTRAN

RIFERIMENTO ELABORATO

FASE	TR\LT	DISCIPLINA\OPERA	DOC	PROGR.	ST.\REV.	FOGLIO
D01	T1L6	HA013-1	LA	001	0A	01 DI 01

DATA: GENNAIO '17
SCALA: VARIE

REV.	DATA	DESCRIZIONE	REDATTO\CONSULENTE	VERIFICATO	APPROVATO
A	GENNAIO '17	Emissione	Italconsult	Iezza	Monaco

IL RESPONSABILE DEL PROCEDIMENTO	IL CONCESSIONARIO	L'ENTITA' COSTRUTTRICE
	SARC SRL (Autostrada Rg-Ct)	VISTO PER ACCETTAZIONE

SCALA PLOTTAGGIO 1:1

Rosso	Giallo	Verde	Ciano	Blu	Magenta	Bianco	Dal 9 al 255
0.16	0.24	0.32	0.40	0.48	0.56	0.08	0.16

DIR.: K:\Commesse\01\10Elaborat
N. FILE.: D01-T1L6-HA013-1-LA-001-0A