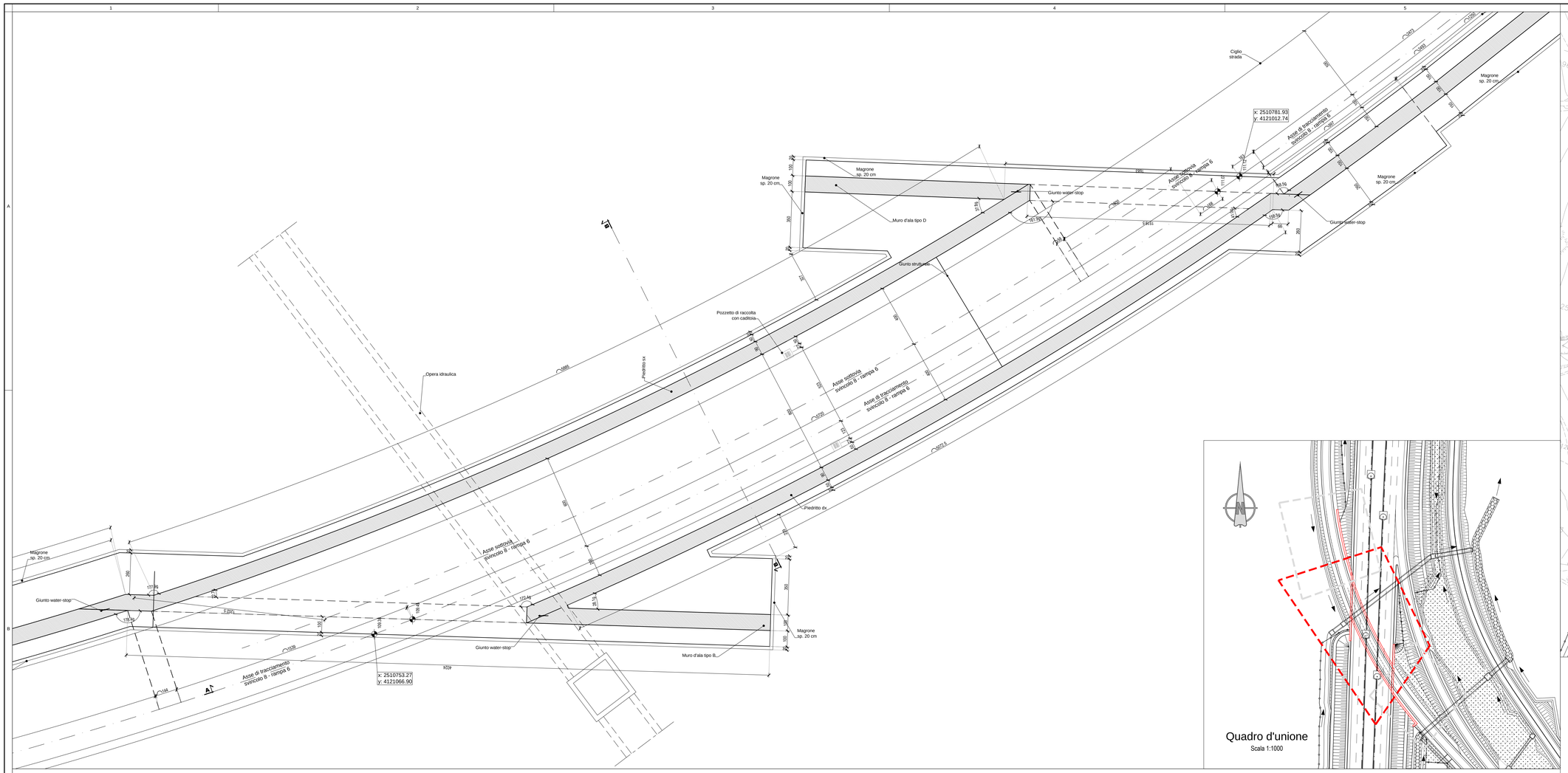

Planimetria d'inquadramento
Scala 1:1000

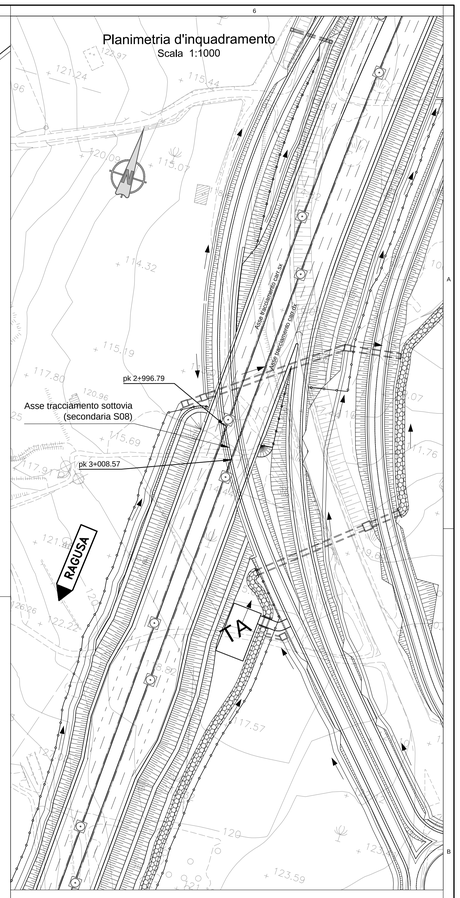

Quadro d'unione
Scala 1:1000

TABELLA INCIDENZA SOTTOVIA [kg/mc]	
SCATOLARE	
Soletta di fondazione	70
Soletta di copertura	100
Piedritti	95
MURI D'ALA	
Soletta di fondazione	95
Piedritti	130

NOTE

- Per tutti i dettagli costruttivi e di carpenteria vedere l'elaborato tipologico specifico dell'opera
- Per la tabella materiali fare riferimento all'elaborato D01-T1L7-OM000-1-DX-000-0A.
- Per il sistema di smaltimento acque di piattaforma ed i relativi dettagli vedere le planimetrie idrauliche e gli elaborati di sezioni tipo
- Per i dettagli relativi alle barriere di sicurezza e le relative classi di contenimento vedere le sezioni tipo stradali e gli elaborati "Segnaletiche e barriere di sicurezza"

Carpenteria
Sezione A-A
Scala 1:100

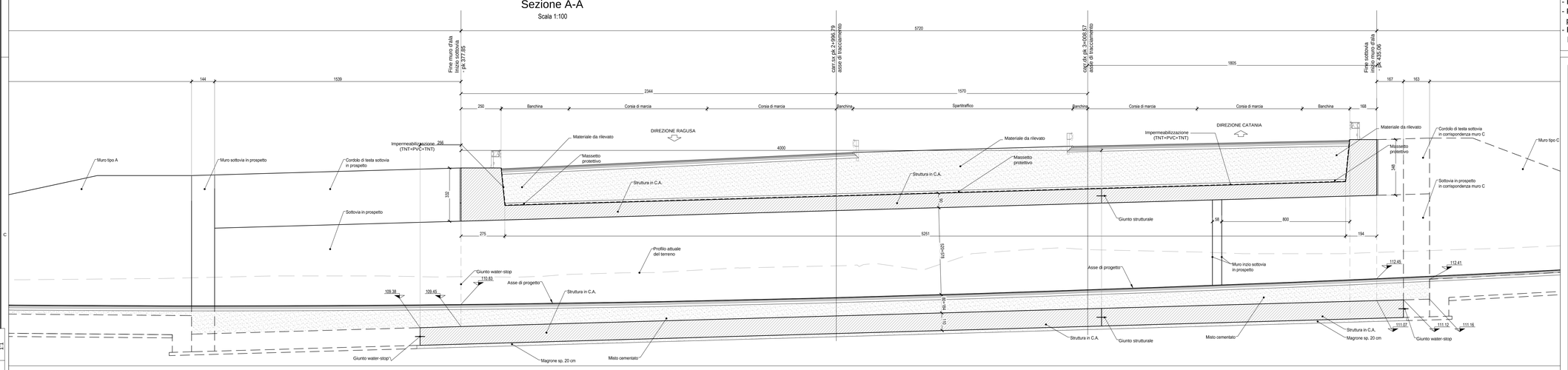

Pk	0+360,00	0+367,00	0+376,00	0+380,00	0+400,00	0+420,00	0+429,00	0+435,00	0+436,48	0+440,00
Quota	112,472	112,513	112,572	112,551	113,228	114,189	114,000	114,079	114,130	114,254
Progr.	21	22	23	24	25	26	27	28	29	30

Distanze	20.00	7.00	5.00	5.00	20.00	20.00	9.00	6.00	1.48	3.52

Ministero delle Infrastrutture e dei Trasporti
Struttura di Vigilanza sulle Concessionarie Autostradali

AMMODERNAMENTO A N° 4 CORSIE DELLA S.S. 514
"DI CHIARAMONTE" E DELLA S.S. 194 RAGUSANA
DALLO SVINCOLO CON LA S.S. 115 ALLO
SVINCOLO CON LA S.S. 114.
(C.U.P. F12C03000000001)

PROGETTO DEFINITIVO

LOTTO 7
OPERE D'ARTE MINORI
Sottovia al km 3+012
Disegno d'insieme
Stralcio planimetrico, piante e sezioni - Tavola 2 di 4

Il Progettista
Responsabile di progetto ed incaricato delle integrazioni fra le varie prestazioni:
SILEC S.p.A.
Ing. Santa Monaco - Ordine Ing. Torino 5760H

Supporto specialistico
Ottimizzazione della cantierizzazione delle opere
CFarm engineering & consulting
Ing. Gianmaria De Stavola - Ordine Ing. Venezia 2074

Consulenze specialistiche
Geologo:
Dott. Geologo Fabio Melchiorri
Ordine Geologi del Lazio A.P. n 663
Geotecnica e opere d'arte minori:
Ing. Antonio Alparone
ILISEA

Opere d'arte principali:
Viadotti
Ing. G. Mondello
ITALCONSULT
Gallerie
Ing. G. Guiducci
GP ingegneria

Opere di mitigazione dell'impatto ambientale:
Ecosistemi e paesaggio
Rumore, vibrazioni ed atmosfera
ALTRAN

| RIFERIMENTO ELABORATO | | | | | | | | | | | | | | | | | | |