PROVINCIA : SIRACUSA
COMUNE : Lentini

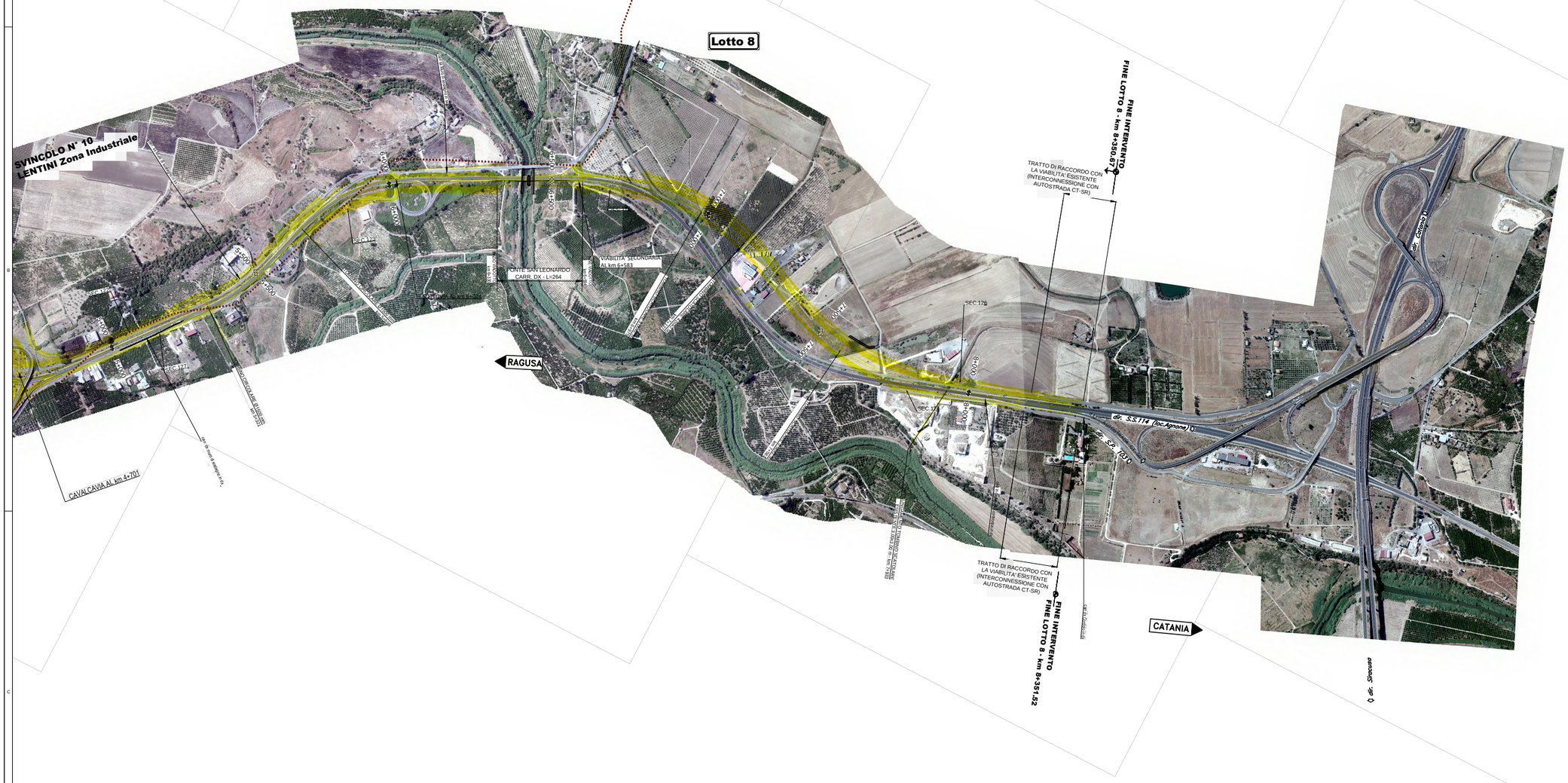

PROVINCIA : SIRACUSA
COMUNE : Carlentini

QUADRO D'UNIONE - LOTTO 8

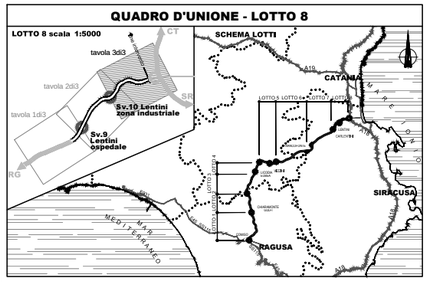

Nota 1: ortofoto scala 1:2000 volo Giugno 2012

Ministero delle Infrastrutture e dei Trasporti
Struttura di Vigilanza sulle Concessionarie Autostradali

AMMODERNAMENTO A N° 4 CORSIE DELLA S.S. 514
"DI CHIARAMONTE" E DELLA S.S. 194 RAGUSANA
DALLO SVINCOLO CON LA S.S. 115 ALLO
SVINCOLO CON LA S.S. 114.
(C.U.P. F12C03000000001)

PROGETTO DEFINITIVO

LOTTO 8
INQUADRAMENTO DELL'INTERVENTO
Planimetria su fotomosaico
Tavola 3 di 3

Il Progettista	Supporto specialistico
Responsabile di progetto ed incaricato delle integrazioni tra le varie prestazioni. *Ing. Santa Monaco - Ordine Ing. Torino 5750H*	Ottimizzazione della cantierizzazione delle opere *Ing. Gianmaria De Stavola - Ordine Ing. Venezia 2074*

Consulenze specialistiche

Geologo:	Geotecnica e opere d'arte minori:
Dott. Geologo Fabio Melchiorri *Ordine Geologi del Lazio A.P. n 663*	*Ing. Antonio Alparone*
Opere d'arte principali:	**Opere di mitigazione dell'impatto ambientale:**
Viadotti *Ing. G. Mondello* ITALCONSULT	Gallerie *Ing. G. Guiducci* GP ingegneria	Ecosistemi e paesaggio Rumore, vibrazioni ed atmosfera altran

RIFERIMENTO ELABORATO

FASE	TR/LT	DISCIPLINA/OPERA	DOC	PROGR.	ST./REV.	FOGLIO	DATA
D01	T1L8	GE000	1-P5	003	0A	03 DI 03	GENNAIO '17

SCALA: 1:5000

REV.	DATA	DESCRIZIONE	REDATTO/ENGINEER	VERIFICATO	APPROVATO
A	GENNAIO '17	Emissione	SILEC	Zoi	Monaco

IL RESPONSABILE DEL PROCEDIMENTO	IL CONCESSIONARIO SARC SRL	L'ENTITA' COSTRUTTRICE VISTO PER ACCETTAZIONE

Rivisto	Verific.	Verific.	Scorp.	Scorp.	Rip.	Rip.	Rapporto	Elaborato	Ok x A3	Ok x A3	Foglio
[13.0]	[14.1]	[13.0]	[13.0]	[13.0]	[14.0]	[13.0]	[13.0]	[13.0]	[13.0]	[13.0]	[11.0]

dal:... K:\Commesse\01\10\Elaborat
v. FILE: D01-T1L8-GE000-1-P5-003-0A.dwg