

nn **M** Flussi indotti ex-Marazzato: Veicoli leggeri
 nn **L** Flussi indotti Luigina: Veicoli leggeri

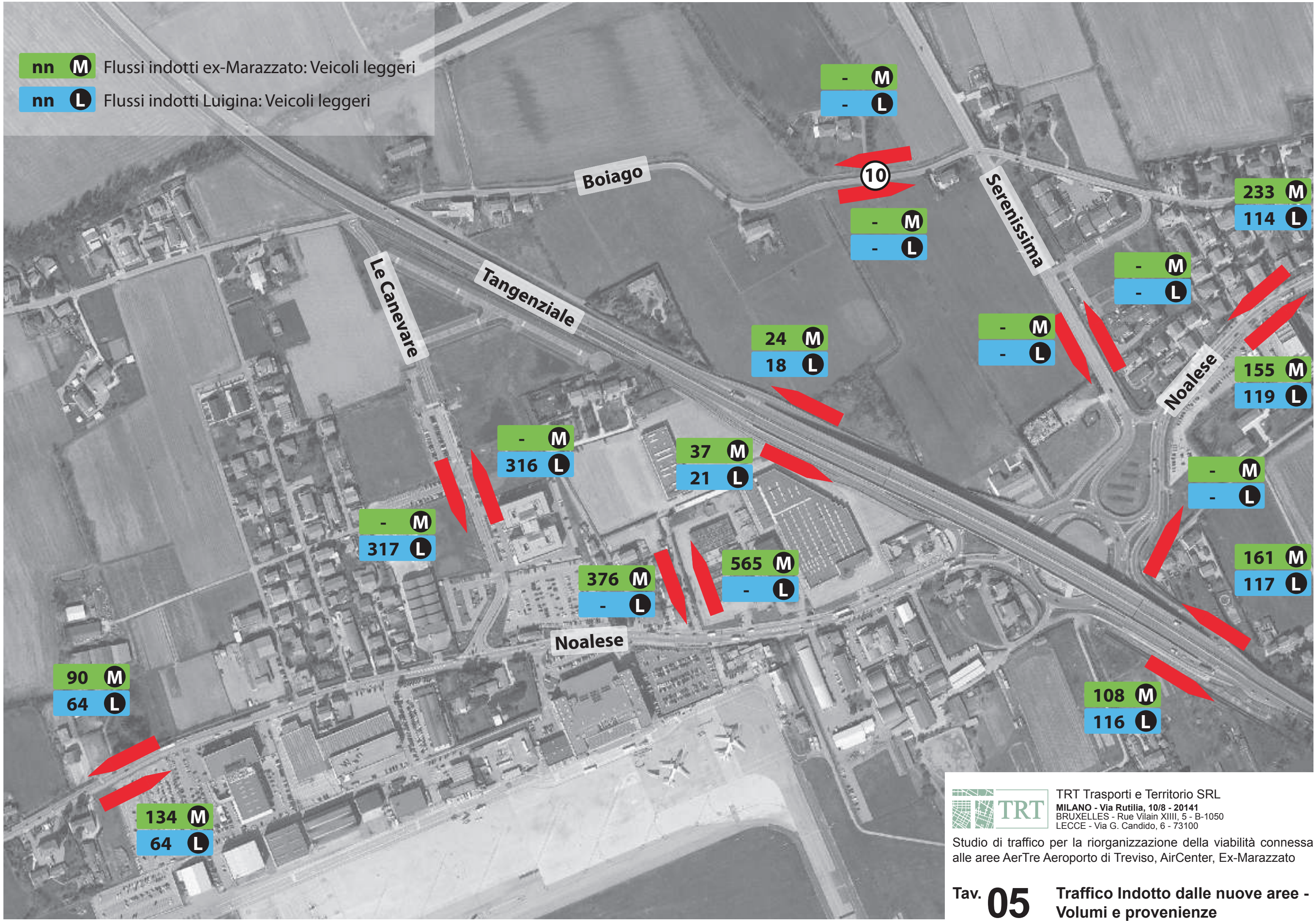

TRT TRT TRT
 TRT Trasporti e Territorio SRL
 MILANO - Via Rutillia, 10/8 - 20141
 BRUXELLES - Rue Vilain XIII, 5 - B-1050
 LECCE - Via G. Candido, 6 - 73100

Studio di traffico per la riorganizzazione della viabilità connessa alle aree AerTre Aeroporto di Treviso, AirCenter, Ex-Marazzato