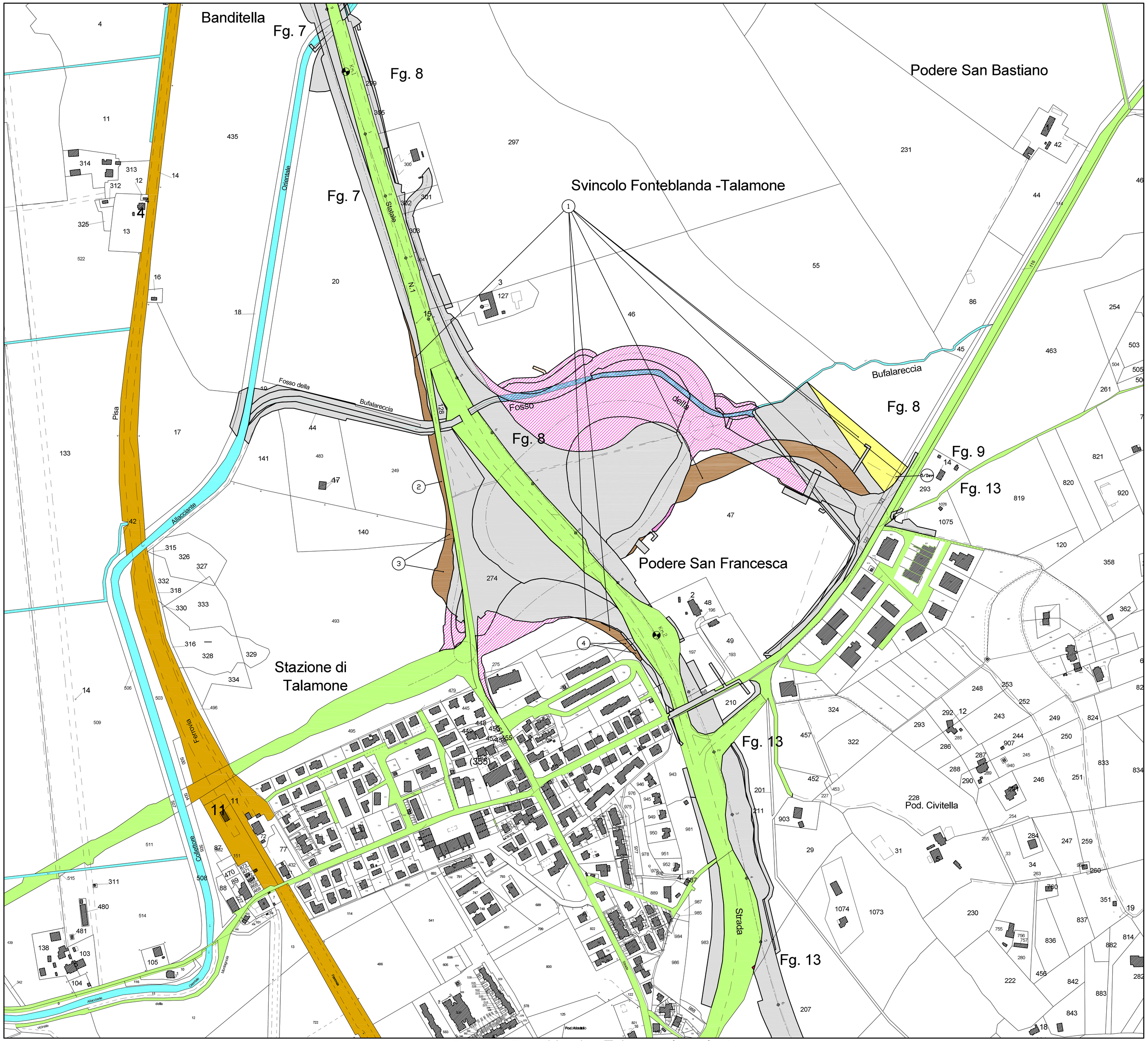

Svincolo Fonteblanda - Talamone in variante

LEGENDA

- Sede autostrada, pertinenze autostradali, ecc.
- Deviazione fosso,sede strada deviazione strada, difesa spondale,ecc.
- Servitù di passo
- Servitù di drenaggio - Sistemazione idraulica,ecc.
- Reliquato
- Mitigazione Ambientale
- Occupazione temporanea
- Servitù per Interferenze
- Area Demaniale soggetta a Occupazione Permanente
- Area Demaniale soggetta a Occupazione Temporanea
- Aree - del Progetto depositato per CDS
- Aree da stralciare per Variante presentata in CDS del 28 Febbraio 2017

- Autostrada, strade catastalmente pubbliche, particelle di proprietà ANAS / Demanio Pubblico Ramo Strade
- Sede Variante Aurelia
- Strade esistenti
- Rete Ferroviaria Italiana - Società' Per Azioni _ RFI S.P.A
- Acque catastalmente pubbliche e particelle appartenenti al Demanio Pubblico Opere Idrauliche

SAT

Società Autostrada Tirrenica p.A.

GRUPPO AUTOSTRADE PER L'ITALIA S.p.A.

AUTOSTRADA (A12) : ROSIGNANO – CIVITAVECCHIA

LOTTO 5B

TRATTO: FONTEBLANDA –ANSEDONIA

PROGETTO DEFINITIVO

INTEGRAZIONI PROGETTUALI

INFRASTRUTTURA STRATEGICA DI PREMINENTE INTERESSE NAZIONALE

NUOVE SOLUZIONI PROGETTUALI

MODIFICHE INTRODOTTE DURANTE LA CONFERENZA DEI SERVIZI E RELATIVE VALUTAZIONI AMBIENTALI

ESPROPRI

PIANO PARTICELLARE COMUNE DI ORBETELLO

(Provincia di Grosseto)

TAV. 1/5

IL PROGETTISTA SPECIALISTICO	IL RESPONSABILE INTEGRAZIONE PRESTAZIONI SPECIALISTICHE	IL DIRETTORE TECNICO
P.i.e. Fabio Cerchiari Ord. Per. Ind. Como N. 1067 RESPONSABILE UFFICIO ESC	Ing. Michele Angelo Pianeta Ord. Ing. Avellino N. 933 CAPO PROGETTO	Ing. Massimiliano Giacobbi Ord. Ingg. Milano N. 20746

WBS	RIFERIMENTO ELABORATO												DATA:	REVISIONE	
	DIRETTORIO				FILE									n.	data
	codice commessa				N.Prog.		unità'		ufficio competente	n. progressivo			MARZO 2017		
–	1	2	1	2	1	4	0	9	– – –	E	S	C	0 0 4 0	– –	SCALA: 1:2000

spea ENGINEERING / Atlantia	COORDINATORE GENERALE INIZIATIVA SAT Ing. Massimiliano Giacobbi Ord. Ingg. Milano N. 20746 CAPO COMMESSA	ELABORAZIONE GRAFICA A CURA DI :	
		ELABORAZIONE TESTI A CURA DI :	Arch. Elvira Occhionero
	CONSULENZA A CURA DI :	IL RESPONSABILE UNITA':	P.I.E. Fabio Cerchiari O.Per.Ind. Como N.1067

VISTO DEL COMMITTENTE	VISTO DEL CONCEDENTE
SAT	Ministero delle Infrastrutture e dei Trasporti DIPARTIMENTO PER LA RIFORMA DEI TRASPORTI, DIVISIONE SEMPLIFICAZIONE NORMATIVA DIREZIONE GENERALE PER LA VIGILANZA SUI CONCESSIONARI AUTOSTRADALI

IL PRESENTE DOCUMENTO NON POTRA' ESSERE COPIATO, RIPRODOTTO O ALTRIMENTI PUBBLICATO, IN TUTTO O IN PARTE, SENZA IL CONSENSO SCRITTO DELLA SOC. AUTOSTRADE PER L'ITALIA S.P.A. OVVERO CEDUTO A TERZI. IL DANNO DA ESSO ARRECATO SARA' PERSEGUITO A NORMA DI LEGGE.
THIS DOCUMENT MAY NOT BE COPIED, REPRODUCED OR PUBLISHED, EITHER IN PART OR IN ITS ENTIRETY, WITHOUT THE WRITTEN PERMISSION OF SOC. AUTOSTRADE PER L'ITALIA S.P.A., UNAUTHORISED USE WILL BE PROSECUTED BY LAW.