

POLO DI PRODUZIONE 1:2000

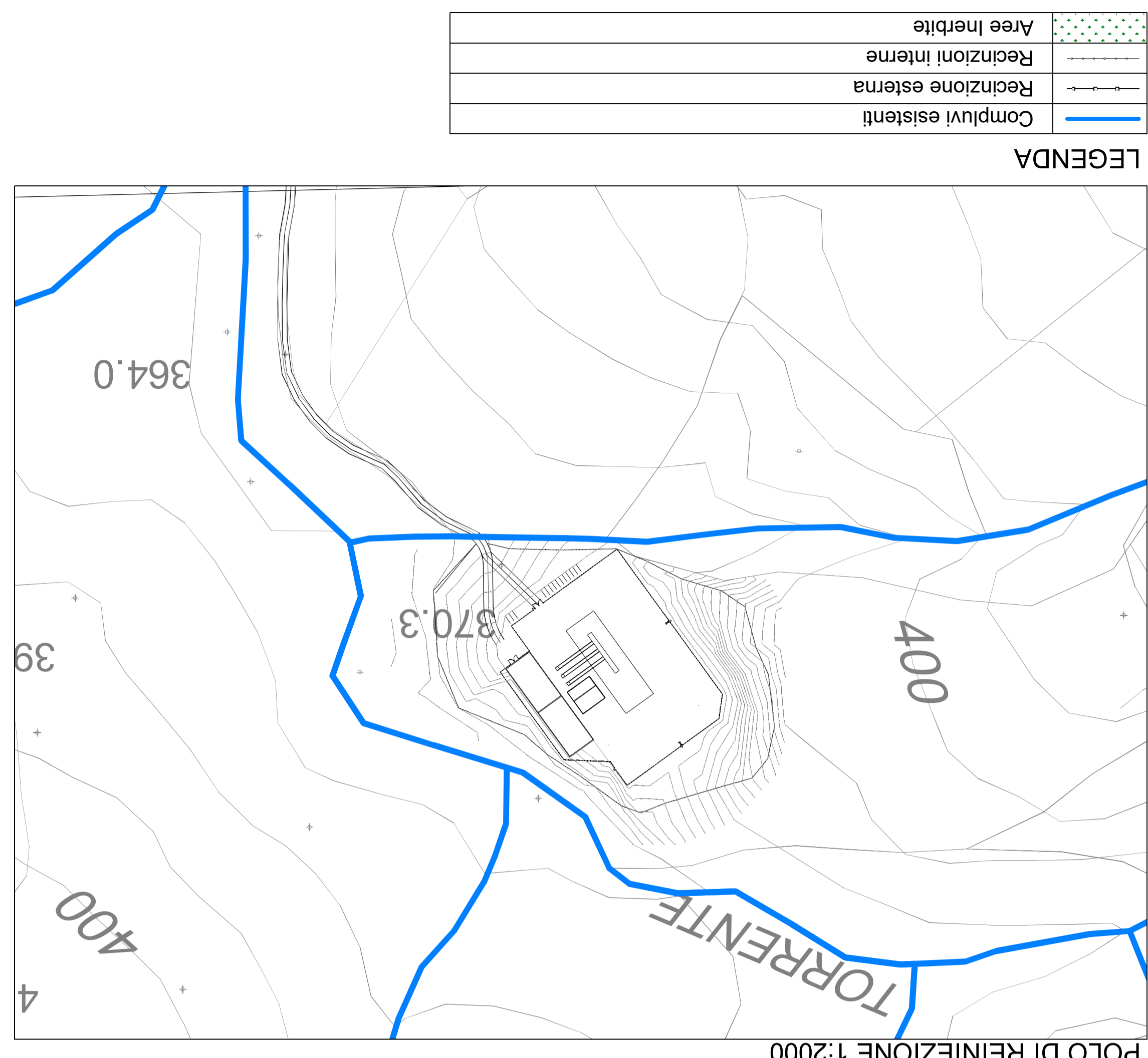

POLO DI REINIEZIONE 1:2000

LEGENDA

	Compluvi esistenti
	Recezione esterna
	Recezioni interne
	Aree Inerbite

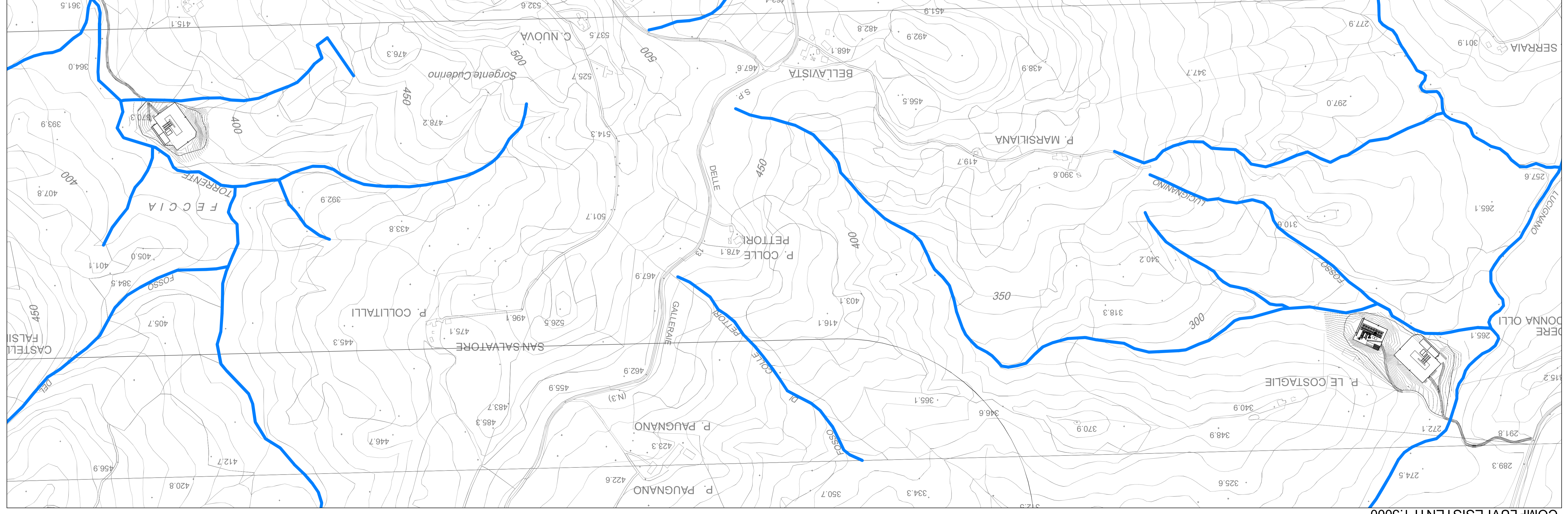

COMPLUVI ESISTENTI 1:5000

PERMESSO DI RICERCA DI RISORSE
 GEOTERMICHE FINALIZZATO ALLA
 SPERIMENTAZIONE DI UN IMPIANTO PILOTA
 CONVENZIONALMENTE DENOMINATO
 "LUCIGNANO"
 COMUNE DI RADICONDOLI - PROVINCIA DI SIENA



PROGETTO DEFINITIVO

NUMERO ELABORATO: **LCG-TAV16-V00**
 TITOLO: **Recettori Finali**

FORMATO: A1	SCALE: Varie	DATA: Aprile 2017
-------------	--------------	-------------------

PROPRONTE:
LPP S.r.l.
 Via Norvegia n° 68 - 56021 Cascina (PI)
 TEL: 050 6205317 - FAX: 050 0987814
 email: technical@renewem.com
 PEC: ippst@legalmail.it

PROPRONTE:
RENEWEM S.r.l.
 Via Norvegia n° 68 - 56021 Cascina (PI)
 TEL: 050 6205317 - FAX: 050 0987814
 email: technical@renewem.com
 PEC: renewem@pec.renewem.com

QUESTO DOCUMENTO E' DI PROPRIETA' DELLA SOCIETA' LPP S.r.l. - OGNI RIPRODUZIONE DEVE ESSERE ESPRESSAMENTE AUTORIZZATA