

PLANIMETRIA DI INQUADRAMENTO - SCALA 1:2000

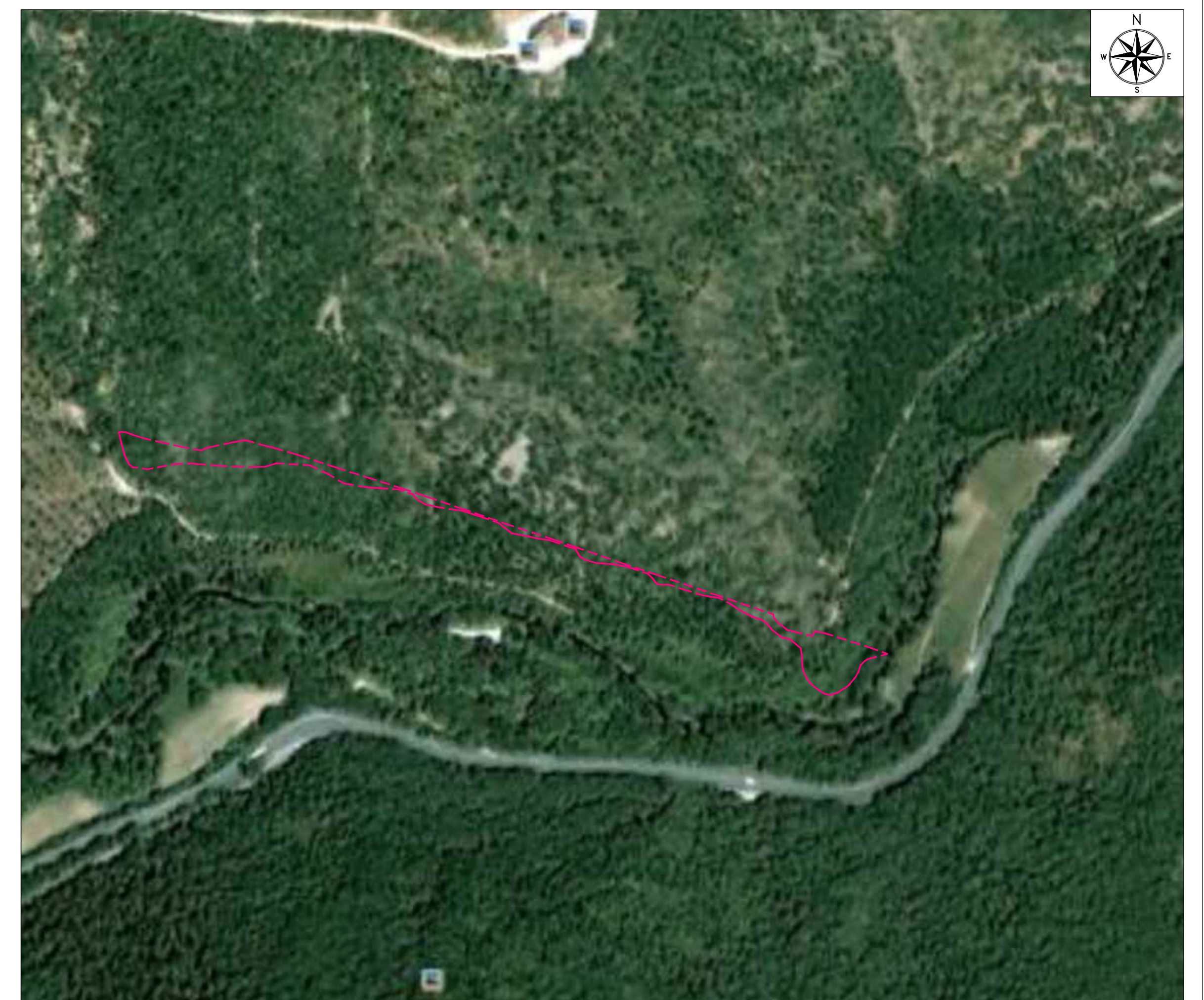

ORTOFOTO DI INQUADRAMENTO - SCALA 1:2000

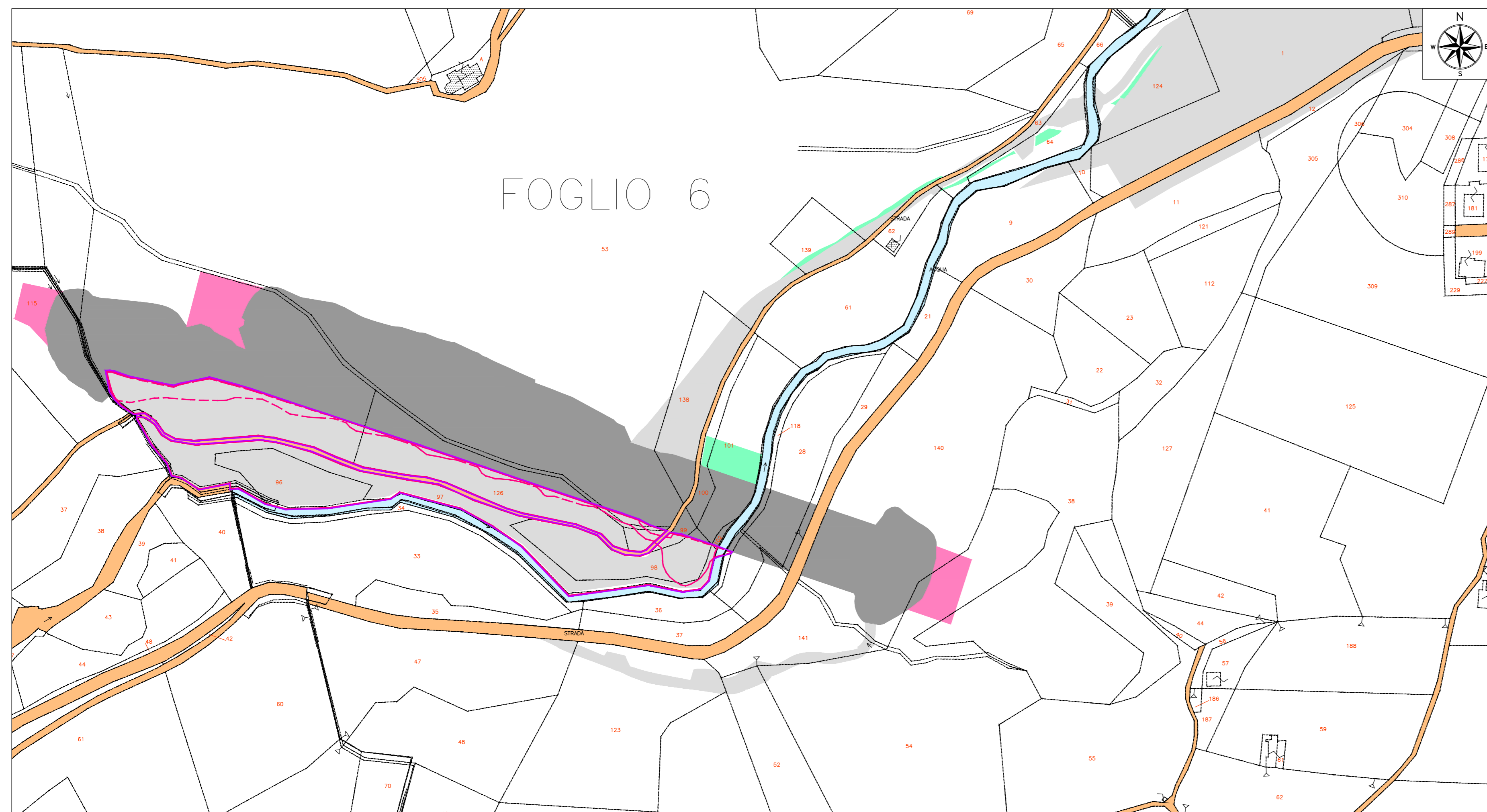

STRALCIO CATASTALE - SCALA 1:2000

LEGENDA

- Contorno area occupata
- Delimitazione area di cantiere da PEA
- Delimitazione effettiva area di cantiere
- Particella di proprietà demaniale
- Particella occupata temporaneamente a seguito PEA
- Particella occupata definitivamente
- Particella espropriata per servitù
- Particella occupata mediante accordi con privati
- perimetro particella catastale
- 00 identificativo particella catastale



**ASSE VIARIO MARCHE-UMBRIA
E QUADRILATERO DI PENETRAZIONE INTERNA
MAXILOTTO 1**

PROGETTO ESECUTIVO

CONTRAENTE GENERALE		IL RESPONSABILE DEL CONTRAENTE GENERALE																	
																			
GRUPPO DI PROGETTAZIONE DEL PROGETTO ESECUTIVO APPROVATO		IL PROGETTISTA																	
ATI: TECHNITAL s.p.a. (mandataria) EGIS STRUCTURES & ENVIRONNEMENT S.A. SICS s.r.l. Società Italiana Consulenza Strade S.I.S. Studio di Ingegneria Stradale s.r.l. SOIL Geologia Geotecnica Opere in sottoterraneo Difesa del territorio																			
INTEGRAZIONE PRESTAZIONI SPECIALISTICHE <i>Dott. Ing. M. Raccosta</i>		IL GEOLOGO																	
IL GEOLOGO <i>Dott. Geol. F. Ferrari</i>		IL RESPONSABILE DELLA CONGRUENZA FUNZIONALE CON IL PROGETTO ESECUTIVO APPROVATO (ATI: TECHNITAL-EGIS-SOIL-SIS-SICS)																	
VISTO IL RESPONSABILE DEL PROCEDIMENTO	VISTO IL COORDINATORE DELLA SICUREZZA IN FASE DI ESECUZIONE	LA DIREZIONE LAVORI																	
<i>Dott. Ing. Vincenzo Lamma</i>																			
SUBLOTTO 1.2: S.S. 77 "VAL DI CHIEN TI" TRONCO PONTELATRAVE – FOLIGNO TRATTI FOLIGNO-VALMENOTRE E GALLERIA MUCCIA-PONTELATRAVE (inclusa galleria) RIPRISTINO DELLE AREE DI CANTIERE – S10 STATO ANTE OPERAM INQUADRAMENTO TERRITORIALE																			
Codice Unico di Progetto (CUP) F12C03000050010 (tabella GPE 13/2004)		REVISIONE	FOGLIO																
<table border="1" style="width: 100%; border-collapse: collapse;"> <thead> <tr> <th>Opero</th> <th>Lotto</th> <th>Stato</th> <th>Settore</th> <th>WBS</th> <th>Disciplina</th> <th>Tip. Doc.</th> <th>N. Progresso</th> </tr> </thead> <tbody> <tr> <td>L0703</td> <td>A1</td> <td>E</td> <td>P</td> <td>CA10100</td> <td>CAN</td> <td>PLA</td> <td>050</td> </tr> </tbody> </table>		Opero	Lotto	Stato	Settore	WBS	Disciplina	Tip. Doc.	N. Progresso	L0703	A1	E	P	CA10100	CAN	PLA	050	A	11
Opero	Lotto	Stato	Settore	WBS	Disciplina	Tip. Doc.	N. Progresso												
L0703	A1	E	P	CA10100	CAN	PLA	050												
D																			
C																			
B																			
A	EMISSIONE	30.09.2015	Scamardella C.	Mandarini G.	Lamberti R.														
REV.	DESCRIZIONE	DATA	REDATTO	VERIFICATO	APPROVATO	APPROVATO RESP. TECNICO ANAS													