

STRALCIO CATASTALE SCALA 1 :2000

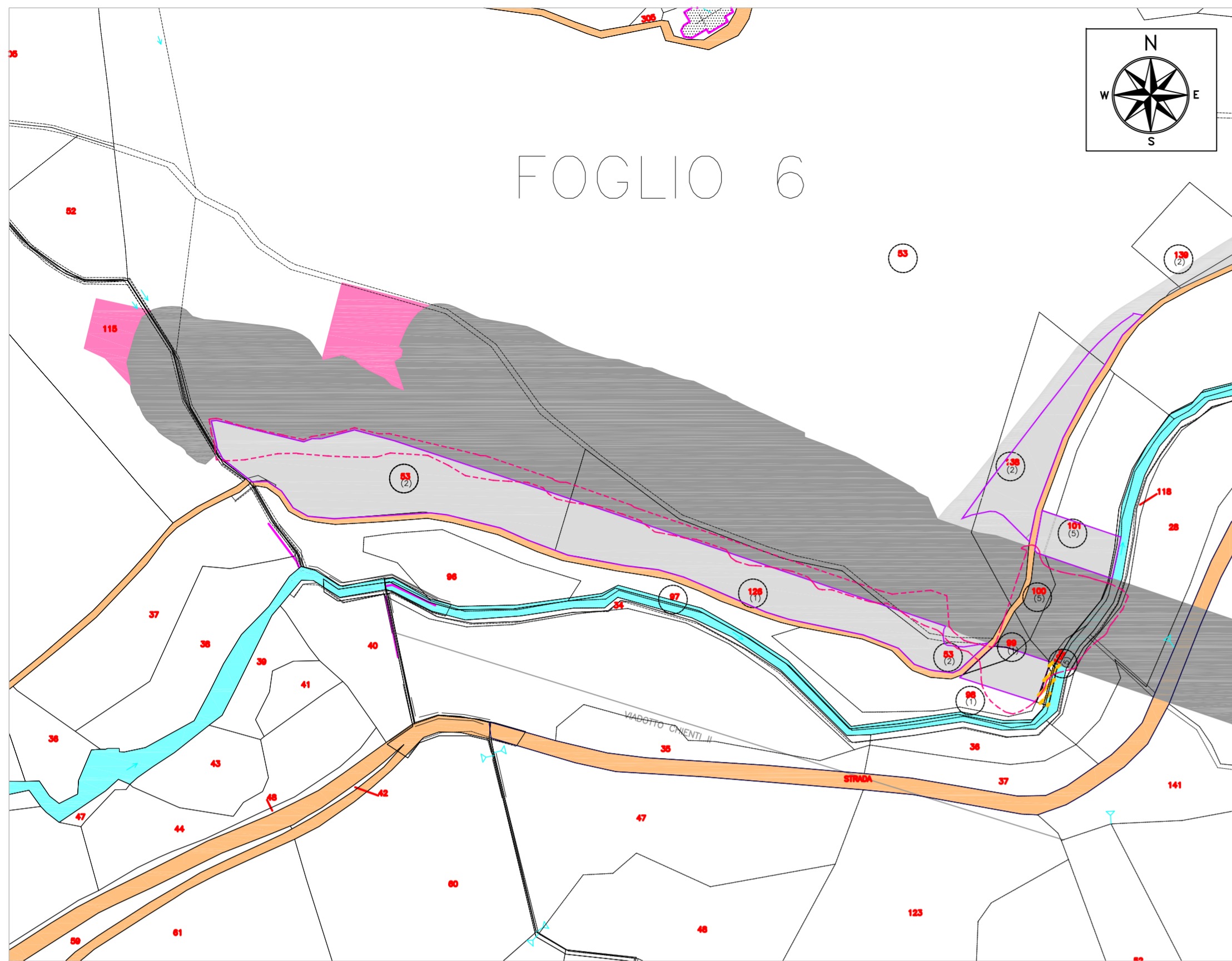

ORTOFOTO TRATTA DA GOOGLE SCALA 1 :2000



LEGENDA

- Strade pubbliche
- Corsi d'acqua
- Particella occupata temporaneamente a seguito PEA
- Particella occupata definitivamente
- Particella espropriata per opere complementari
- Particella espropriata per opere di mitigazione
- Particella espropriata per servizi
- Contorno area occupata
- Delimitazione effettiva area di cantiere
- Perimetro particella catastale
- 00 Identificativo particella catastale

PLANIMETRIA GENERALE - SCALA 1:1000

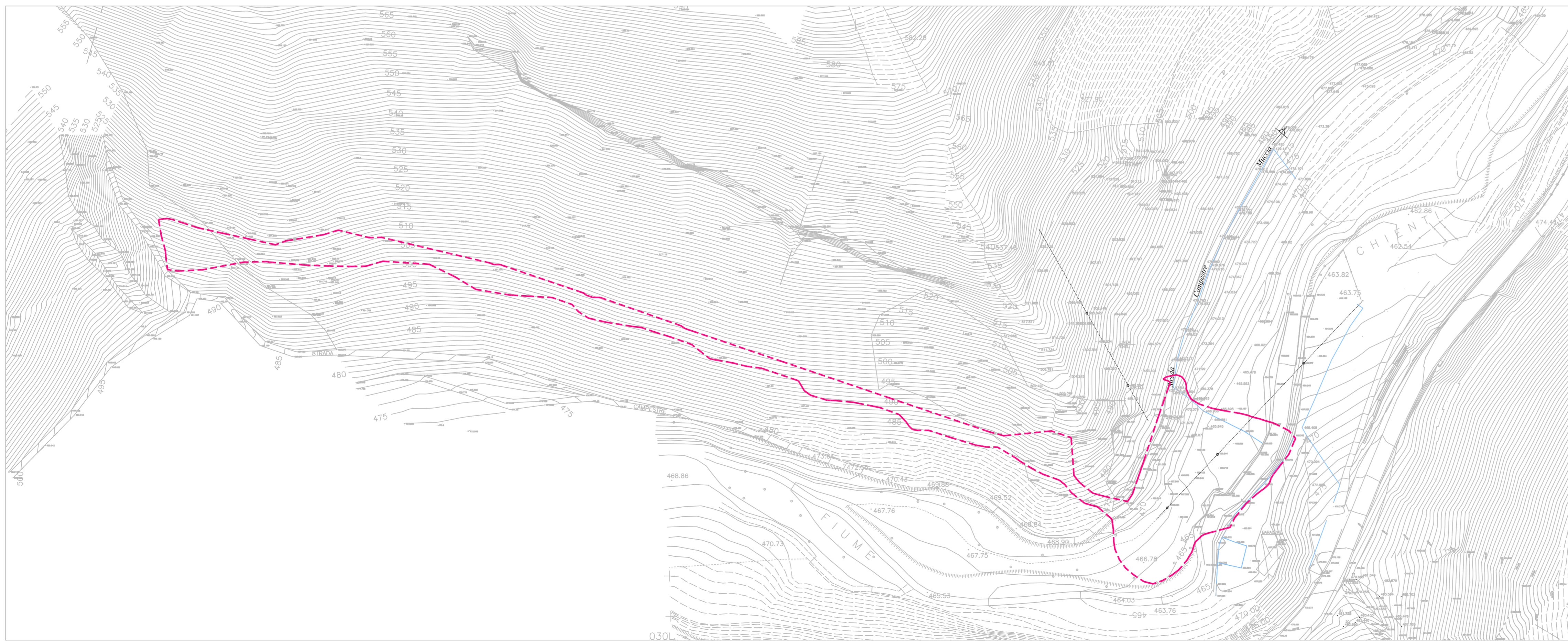

ASSE VIARIO MARCHE-UMBRIA
E QUADRILATERO DI PENETRAZIONE INTERNA
MAXILOTTO 1

PROGETTO ESECUTIVO

CONTRAENTE GENERALE		IL RESPONSABILE DEL CONTRAENTE GENERALE	
Val di Chienti S.c.p.A.			
GRUPPO DI PROGETTAZIONE DEL PROGETTO ESECUTIVO APPROVATO		IL PROGETTISTA	
ATI: TECHNITAL s.p.a. (mandataria) EGIS STRUCTURES & ENVIRONMENT S.A. SICS s.r.l. Società Italiana Consulenza Strade S.I.S. Studio di Ingegneria Stradale s.r.l. SOIL Geologia Geotecnica Opere in sotterraneo Difesa del territorio		IL GEOLOGO	
INTEGRAZIONE PRESTAZIONI SPECIALISTICHE <i>Dott. Ing. M. Raccosta</i>		IL RESPONSABILE DELLA CONGRUENZA FUNZIONALE CON IL PROGETTO ESECUTIVO APPROVATO (ATI: TECHNITAL-EGIS-SOIL-SIS-SICS)	
IL GEOLOGO <i>Dott. Geol. F. Ferrari</i>	VISTO IL RESPONSABILE DEL PROCEDIMENTO <i>Dott. Ing. Vincenzo Lomma</i>	VISTO IL COORDINATORE DELLA SICUREZZA IN FASE DI ESECUZIONE	LA DIREZIONE LAVORI

SUBLOTTO 1.2: S.S. 77 "VAL DI CHIENTI" TRONCO PONELATRAVE - FOLIGNO
TRATTI FOLIGNO-VALMENOTRE E GALLERIA MUCCIA-PONELATRAVE (inclusa galleria)
RIPRISTINO DELLE AREE DI CANTIERE - AREA S10
STATO ANTE OPERAM
SISTEMAZIONI GEOMORFOLOGICHE - PLANIMETRIA STATO ANTE OPERAM

Codice Unico di Progetto (CUP) F12C03000050011 ex F12C03000050010 (comunicazione GIPE 20/04/2015)	REVISIONE	FOGLIO	SCALA																
<table border="1"> <tr> <th>Opere</th> <th>Lotto</th> <th>Stato</th> <th>Settore</th> <th>WBS</th> <th>Disciplina</th> <th>Tip. Doc.</th> <th>N. Progress.</th> </tr> <tr> <td>LO703</td> <td>A1</td> <td>E</td> <td>P</td> <td>CA10100</td> <td>CAN</td> <td>PLA</td> <td>065</td> </tr> </table>	Opere	Lotto	Stato	Settore	WBS	Disciplina	Tip. Doc.	N. Progress.	LO703	A1	E	P	CA10100	CAN	PLA	065	A	-- --	Varie
Opere	Lotto	Stato	Settore	WBS	Disciplina	Tip. Doc.	N. Progress.												
LO703	A1	E	P	CA10100	CAN	PLA	065												
D																			
C																			
B																			
A	EMISSIONE	28/09/15	ARCELLI PELLEGRINI RASIMELLI																
REV.	DESCRIZIONE	DATA	REDDATTO VERIFICATO APPROVATO APPROVATO RESP. TECNICO ANAS																