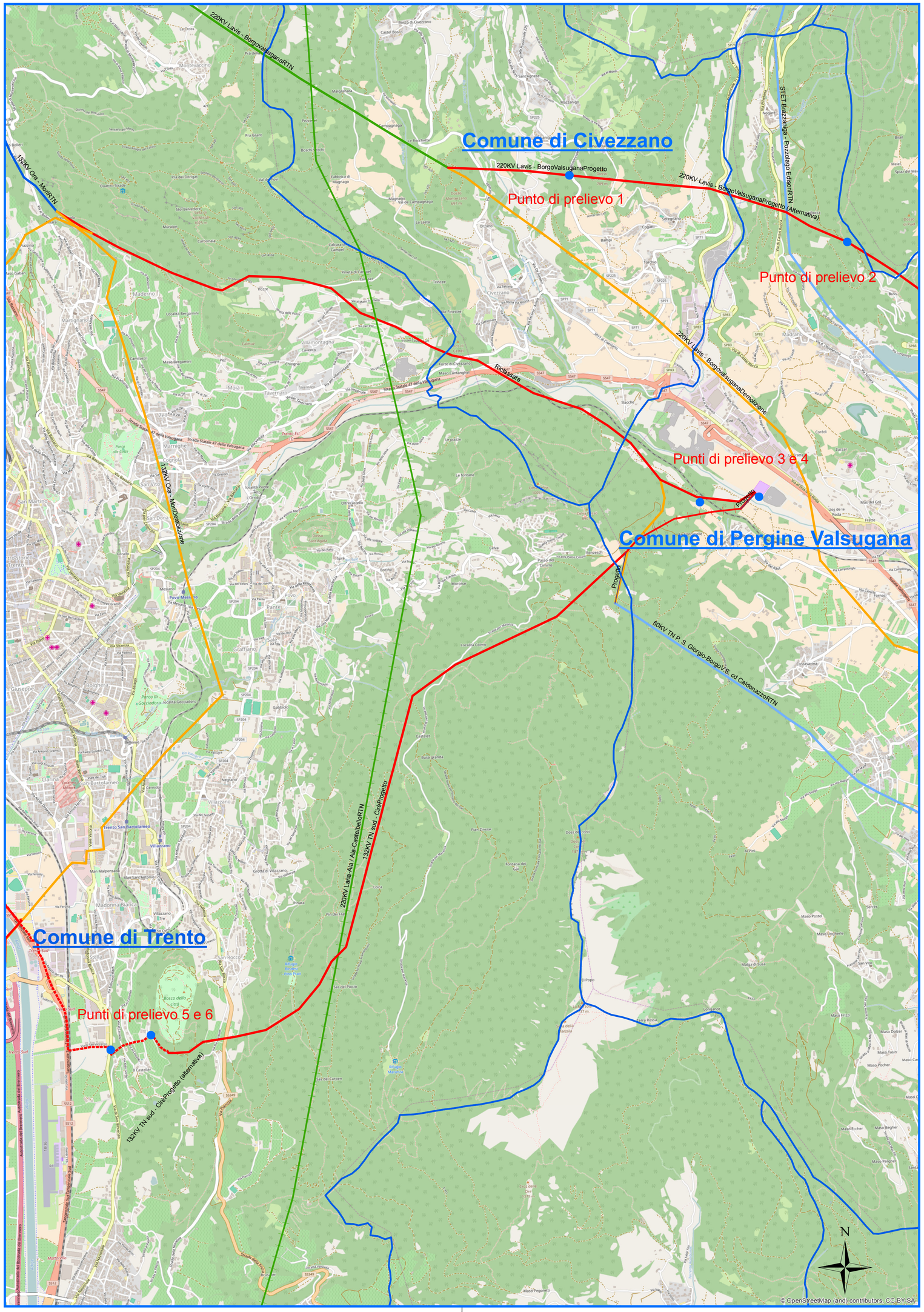

Firmato digitalmente da
NICOLA FERRACIN

REVISIONI					
00	10/11/2016	Prima emissione	Costantini N. DTNE PRI Lin	Toniolo G. DTNE PRI Lin	Ferracin N. DTNE PRI
N.	DATA	DESCRIZIONE	ELABORATO	VERIFICATO	APPROVATO

TIPOLOGIA DELL'ELABORATO	CODIFICA DELL'ELABORATO
COROGRAFIA	DU22290C1BCX10010
PROGETTO	TITOLO
TE-CX-11-001	Delocalizzazione della linea elettrica a 220 kV "Lavis - Borgo Valsugana" T.22290 Razionalizzazione e sviluppo della Rete di Trasmissione Nazionale (RTN) Area di Trento - Interventi sulla rete 132 kV Punti di prelievo per indagini ambientali Corografia su base O.S.M.
RICAVATO DOC. TERNA	
CLASSIFICAZIONE SICUREZZA	

Terna Rete Italia — TERNA GROUP

NOME FILE		FORMATO	SCALA	FOGLIO
DE23746B10CX10010		630 X 594	1:20000	/

Questo documento contiene informazioni di proprietà Terna S.p.A. e deve essere utilizzato esclusivamente dal destinatario in relazione alle finalità per le quali è stato ricevuto. E' vietata quasiasi forma di riproduzione senza esplicito consenso di Terna S.p.A.

This document contains information proprietary to Terna S.p.A. and it will have to be used exclusivelyfor the purposes for which it has been furnished. Wichever shape of spreading or reproduction without the written permission of Terna S.p.A. is prohibit.