

Piano Strutturale Comune di Pomarance - stralcio tavola 5C2 Carta dell'uso del suolo

Legenda

- Progetto Pilota CASTELNUOVO
- Limiti comunali
- Areale Area di Progetto
- Elettrodotti**
- Parte aerea
- Parte interrata
- Cabine**
- Cabina di consegna
- DI001400119 LARDERELLO 2
- Stallo previsto in cabina primaria AT/MT "LARDERELLO 2"

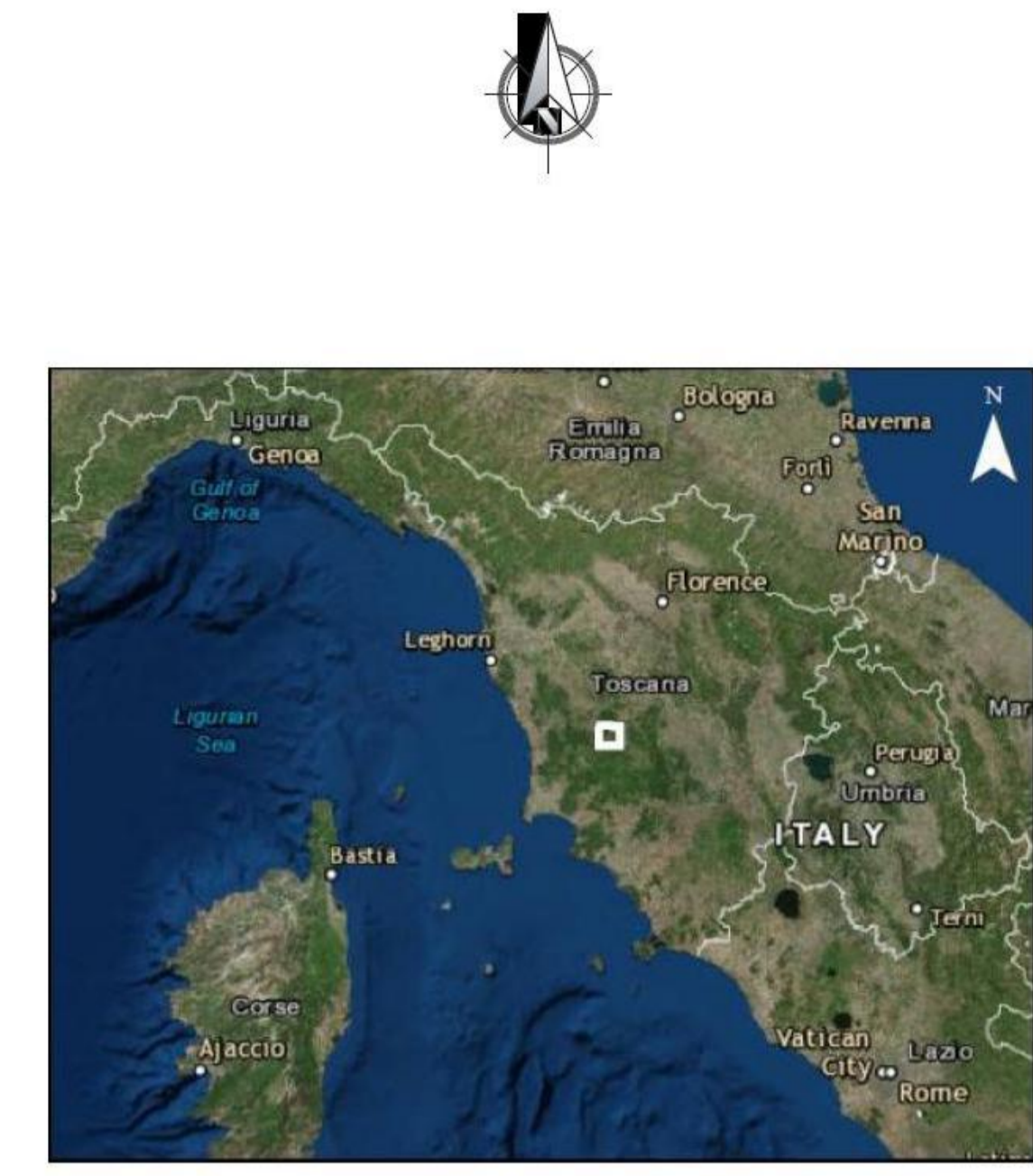
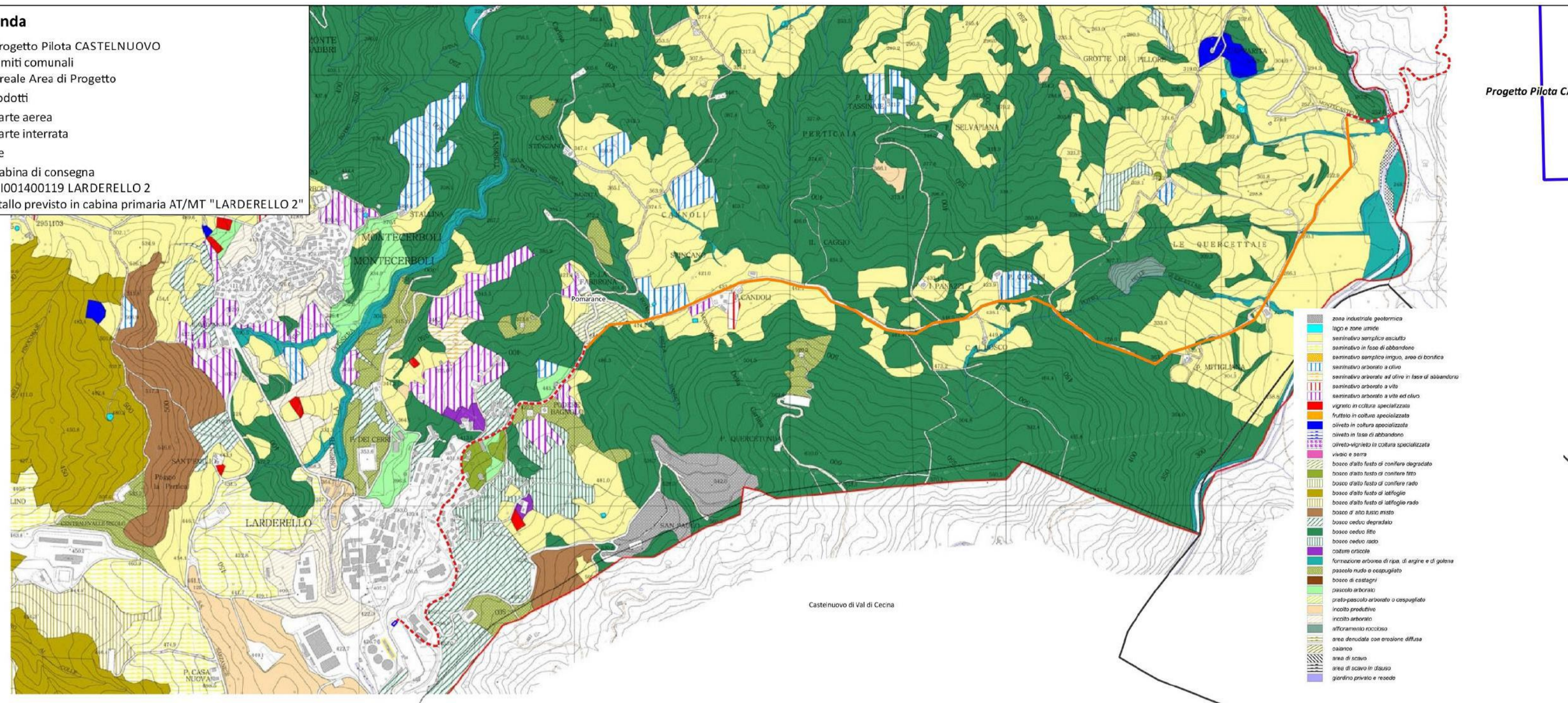

Piano Strutturale Comune di Pomarance - stralcio tavola 6b Vincoli ed emergenze ambientali



Scala 1:12.500

**RGT - RETE GEOTERMICA TOSCANA s.r.l.**

VIA ERNESTO ROSSI N°9 - 52100, AREZZO  
 P.I. - 03263030540 C.S. 120.000,00 i.v.  
 PEC: retegeotermicatoscana@pec.it

**Impianto Geotermico Pilota Castelnuovo**



00	31/03/2017	Emissione	Magna Energy Italia Srl	Magna Energy Italia Srl	Rete Geotermica Toscana
REV.	DATA	OGGETTO	PREPARATO	CONTROLLATO	APPROVATO

PROGETTISTA:

TITOLO:	<b>ELETTRODOTTO: Piano Strutturale del Comune di Pomarance</b>	NOTE:	Fonte: Comune di Pomarance Tavole Piano Strutturale (http://www.comunepomarance.toscana.it)
IDENTIFICAZIONE ELABORATO	CS1012DEAMD012	FOGLIO:	1 di 1
ARGOMENTO PROGETTO LIVELLO AREA TIPOI PROGRESSIVO		FORMATO:	A1