

**Legenda**

- Progetto Pilota CASTELNUOVO
  - Permessi di ricerca e concessioni geotermiche altri operatori
  - Limiti comunali
  - Areale Area di Progetto
- Elettrodotti**
- Parte aerea
  - Parte interrata

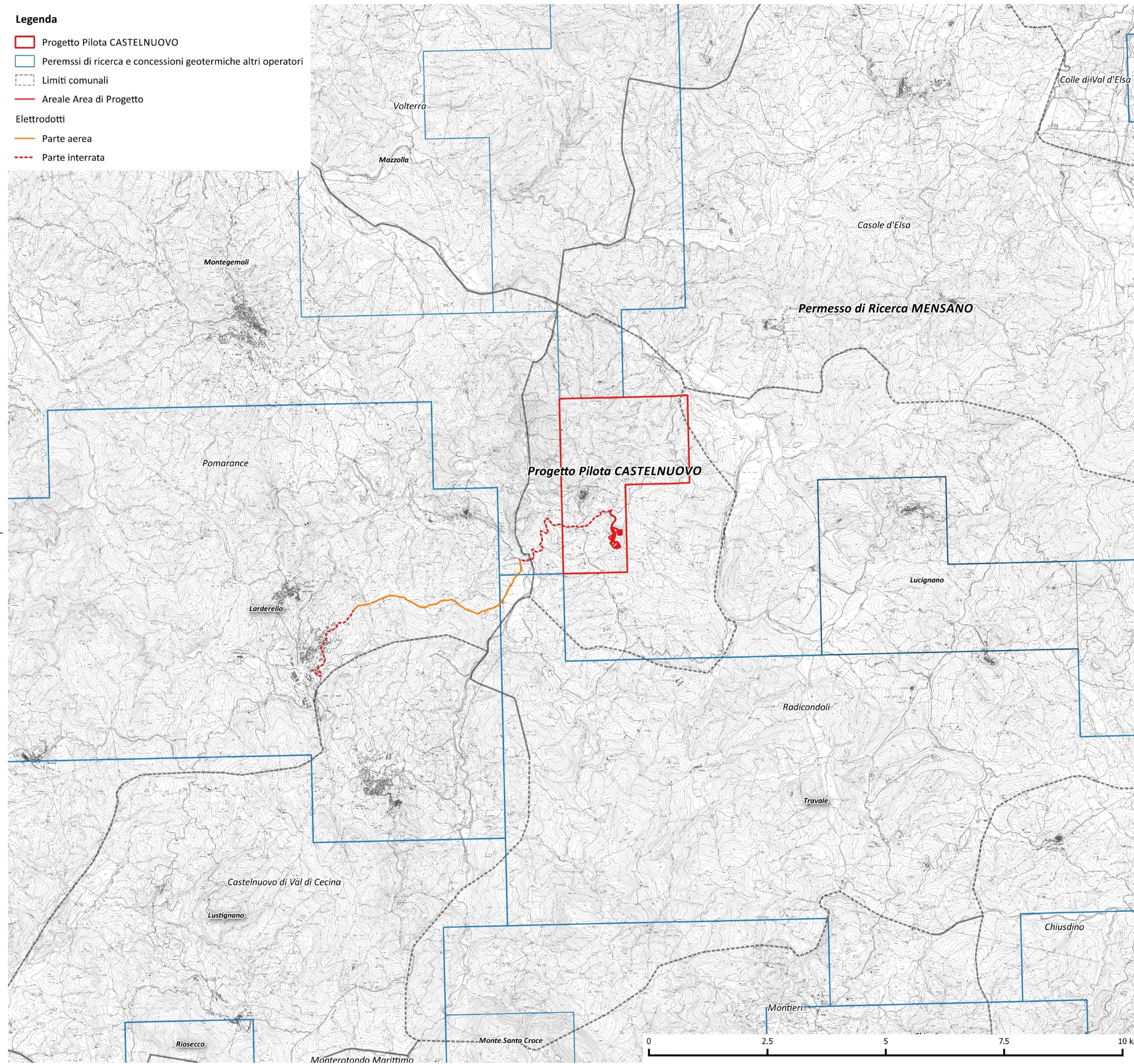

Scala 1:50.000

**RGT - RETE GEOTERMICA TOSCANA s.r.l.**

Via Ernesto Rossi n. 9 - 52100 AREZZO  
 P.I. - 03263030540 - C.S. 120.000,00 I.v.  
 pec: retegeotermicatoscana@pec.it

**Impianto Geotermico Pilota Castelnuovo**



00	24/04/2017	Emissione	Magma Energy Italia Srl	Magma Energy Italia Srl	Rete Geotermica Toscana
REV.	DATA	OGGETTO	PREPARATO	CONTROLLATO	APPROVATO

PROGETTISTA:

**magma**  
ENERGY ITALIA

RETE GEOTERMICA TOSCANA S.R.L.  
 VIA ERNESTO ROSSI N. 9 - 52100 AREZZO  
 P.I. 03263030540

TITOLO: **COROGRAFIA GENERALE STATO DI PROGETTO SU CTR 10K**

NDTE: Fonte: Geoscopio WMS Regione Toscana CTR 10K

IDENTIFICAZIONE ELABORATO

**CAIS012DEGED081**

ARGOMENTO PROGETTO LIVELLO AREA TIPOI PROGRESSIVO

FUOGLO: 1 di 1      FORMATO: A1