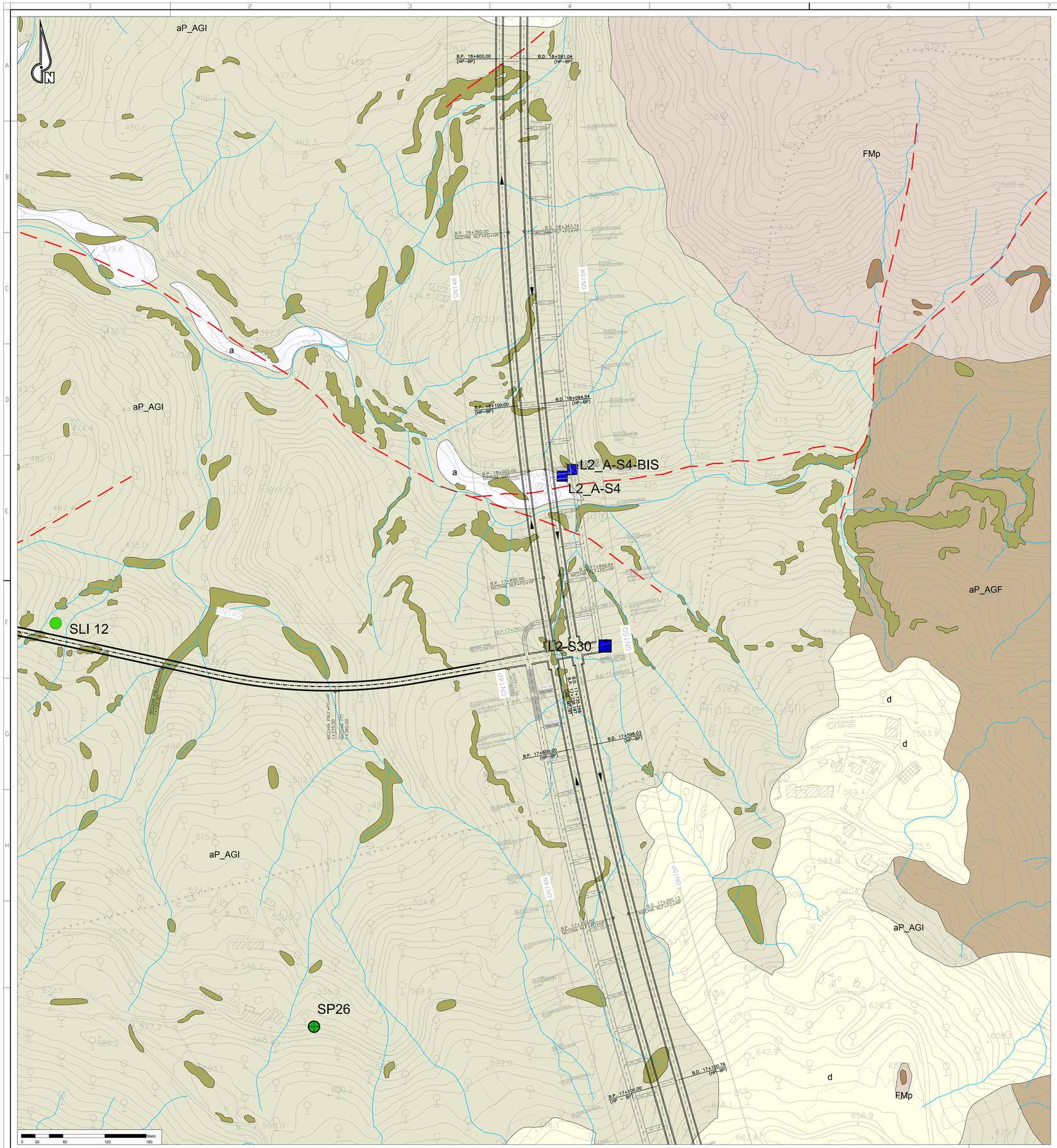

UNITA' DI COPERTURA NON DISTINTE IN BASE AL BACINO DI PERTINENZA

COLTRE COLLUVIALE E DETRITICO-COLLUVIALE

- c — Depositi massivi-eterogenei, con spessore superiore a 2-3 m, a supporto di matrice, costituiti da silt e silt sabbiosi con subordinate percentuali di clasti di taglia centimetrico-decimetrica. Localmente sono presenti livelli con struttura a supporto di clasti (coltre detritico-colluviale).

DEPOSITI FLUVIALI ATTUALI

- a — Ghiaie e ghiaie sabbiose a supporto di clasti, localmente a supporto di matrice, riferibili agli alvei di piena del T. Scrivia, Lemme e Polcevera. I depositi presenti nei bacini tributari possono contenere una percentuale variabile di silt, silt sabbiosi e sabbie siltose, debolmente addensate e non alterate, con intercalazioni ghiaioso-sabbiose.

DETRITO DI FALDA

- d — Depositi poco consolidati, privi o con scarsa matrice, costituiti da clasti angolosi, da decimetrico-centimetrici a metrici, monogenici o poligenici a seconda del substrato da cui derivano. Localmente, quando i clasti sono costituiti in prevalenza da calcari e calcari dolomitici, il detrito può presentare una cementazione diffusa.

ACCUMULO DI FRANA

- aF — *Diamicton* con matrice limoso-sabbiosa, poco o non addensata e scheletro in proporzioni molto variabili, formato da ciottoli e massi angolosi eterometrici, derivati dalla rielaborazione di altre formazioni superficiali o del substrato.

UNITÀ PLEISTOCENICO-OLOCENICHE DISTINTE IN BASE AL BACINO DI PERTINENZA

Bacino del T. Scrivia

DEPOSITI FLUVIALI RECENTI (Pleistocene superiore?-Olocene)

- fl3 — Ghiaie sabbiose e sabbioso limoso/argillose con clasti che presentano vari gradi di arrotondamento e sfericità e diametro massimo di circa 3-4 cm, raramente maggiore. Localmente sono presenti livelli metrici di argille e silt argillosi. Verso il basso passano a ghiaie sabbiose limoso/argillose da mediamente a poco alterate. Nel complesso si presentano poco alterati. Sono ricoperti da suoli che presentano un grado di evoluzione medio-basso con potenza media variabile da 0,5 a 2 metri.

DEPOSITI FLUVIALI MEDI (Pleistocene medio-superiore?)

- fl2 — Ghiaie sabbioso-limose debolmente argillose. La matrice fine, siltoso-arenacea è mediamente alterata. Localmente sono presenti livelli metrici di argille e silt argillosi. I depositi fluviali medi (fl2) sono ricoperti da suoli che presentano un grado di evoluzione medio-basso con potenza media variabile da 0,5 a 2 metri.

DEPOSITI FLUVIALI ANTICHI (Pleistocene medio?)

- fl1 — Ghiaie-sabbiose con struttura a supporto di clasti, molto alterate con patine di ossidi di ferro e manganese. Localmente sono associate a paleosuoli mediamente evoluti.

SUCCESSIONI SEDIMENTARIE DEL BACINO TERZIARIO PIEMONTESE (Rupeliano-Messiniano)

FORMAZIONE DI CASSANO SPINOLA (Messiniano)

- vC — Alternanze arenaceo-pelitiche e subordinati corpi conglomeratici a geometria lenticolare. a) affioranti.

MEMBRO DI RIOMAGGIORE (Gruppo della Gessoso-Solfifera) (Messiniano)

- gS — Argille, siltiti e subordinate arenarie con stratificazione centimetrica ben sviluppata e laminazione millimetrica. Localmente sono presenti livelli gessosi da centimetrico-decimetrici a plurimetrici. a) affioranti.

MARNE DI S. AGATA FOSSILI (Tortoniano-Messiniano inferiore)

- mA1 — Alternanze di marne argillose e peliti di colore scuro-bluastro, ricche in sostanza organica. a) affioranti.
- mA2 — Marne calcareee omogenee di colore grigio chiaro a stratificazione mal distinta con intercalazioni di diatomiti e livelli silicizzati finemente laminati contenenti abbondanti resti fossili. a) affioranti.

FORMAZIONE DI SERRAVALLE (Serravalliano)

- aS — Alternanze centimetrico-decimetriche di arenarie bioclastiche medio-grossolane e marne siltose, siltiti e arenarie fini; presenza di strati metrici di arenarie grossolane gradate e, localmente, di arenarie microconglomeratiche e conglomerati. a) affioranti.

MARNE DI CESSOLE (Langhiano)

- mC1 — Areniti e calcareniti in strati decimetrico-metrici gradati e laminati a base erosionale. L'unità si trova intercalata all'interno delle Marne di Cessole (mC), nella parte alta della formazione. a) affioranti.
- mC — Alternanze di marne siltose omogenee biancastre, con siltiti ed areniti fini bioturbate. a) affioranti.

FORMAZIONE DI COSTA AREASA (Burdigaliano-Langhiano)

- aC — Alternanze di strati arenaceo-pelitici, con prevalenza della frazione pelitica (spessore medio 1,5 m) e di marne calcaree, debolmente siltose, in strati di spessore centimetrico-decimetrico. a) affioranti.
- aCa — Areniti medie e fini, mediamente cementate, in strati decimetrico-metrici con interstrati pelitici decimetrici. a) affioranti.

FORMAZIONE DI COSTA MONTADA (Aquitaniano-Burdigaliano)

- uMc — Successione torbiditica costituita da alternanze di marne e areniti medio-grossolane. a) affioranti.
- uMb — Areniti medio-grossolane cementate, in strati decimetrici, gradati e laminati con subordinati livelli conglomeratici e contenuto fossilifero rappresentato soprattutto da macroforaminiferi e bivalvi. a) affioranti.
- uMa — Marne e marne siliciizzate, talora con liste e noduli di selce; localmente sono presenti limitati corpi conglomeratici a supporto di matrice. a) affioranti.

FORMAZIONE DI RIGOROSO (Rupeliano-Aquitaniano)

- tR — Marne siltose con strati arenitici decimetrici e subordinatamente metrici, a base erosiva e geometria lenticolare. a) affioranti
- mR — Marne debolmente siltose, localmente con intercalazioni di sottili strati arenitici e livelli vulcano-sedimntari. a) affioranti.

FORMAZIONE DI MOLARE (Rupeliano)

- FMa — Litofacies arenacea localmente fossilifera: microconglomerati, areniti, areniti medio-fini localmente fossilifere (macroforaminiferi, foraminiferi incrostanti, briozoi e pectinidi) in strati da centimetrici a decimetrici, a gradazione normale e/o inversa, con lamine oblique e pianoparallele. Bioturbazione diffusa. a) affioranti.
- FMs — Litofacies siltoso-pelitica: areniti molto fini e siltiti micacee giallastre con abbondanti frustoli e macroresti vegetali. Stratificazione decimetrica mal definita. a) affioranti.
- FMc — Litofacies rudittica a clasti calcarei dominanti: conglomerati poligenici e brecce a supporto di clasti, con clasti da centimetrici a metrici (1-2 m) di calcari, calcari dolomitizzati e subordinatamente metabasalti, serpentiniti e metaofioliti. Localmente sono presenti livelli arenitici grossolani e livelli di marne siltose e marne calcaree . a) affioranti.
- FMp — Litofacies rudittica: conglomerati e brecce poligenici a supporto di clasti e/o di matrice, in strati da decimetrici a plurimetrici con locali livelli arenitici grossolani. I clasti, da centimetrici a metrici (fino a 2-3 m), sono costituiti da metaofioliti ed in subordine da calcari, dolomie e basalti. Localmente contengono megablocchi di metabasiti (di dimensioni fino a 10 m circa). a) affioranti.
- FMbc — Litofacies breccioiae: brecce e subordinatamente conglomerati monogenici a supporto di clasti in bancate plurimetriche mal definite, ben cementate, a matrice sabbioso-limosa grigia, contenenti clasti da decimetrici a plurimetrici (fino a 10 m circa) di serpentiniti e metaperidotiti. a) affioranti.

BRECCE DELLA COSTA DI CRAVARA (Priaboniano-Rupeliano)

- bCr — Brecce monogeniche e poligeniche a supporto di clasti, organizzate in bancate plurimetriche mal definite, I clasti presentano dimensioni centimetrico-decimetrico e più raramente metriche; la scarsa matrice è di colore grigiastro o rossastro. Localmente sono presenti livelli di lignite e di resti vegetali carbonificati (cR1) a) affioranti.

UNITA' LIGURI

FORMAZIONE DEL MONTE ANTOLA (Cretacico sup.?)

- aN — Successione torbiditica calcareo-marnosa, talvolta siltosa, in strati di spessore fino a metrico di calcareniti, marne e marne calcaree, alternate ad argilliti emipelagiche in strati centimetric.

FORMAZIONE DI RONCO E ARGILLITI DI MONTANESI indistinte (Cretacico sup.?)

- Ro-Mo — Successione torbiditica costituita da areniti fini, siltiti marnose e argilliti, in strati da centimetrico a decimetrici (Formazione di Ronco). Argilliti emipelagiche e argilliti siltose nere con intercalazioni di arenarie quarzose fini, in strati da centimetrici a plurideciemtrici (Argilliti di Montanesi).

ARGILLITI DI MIGNANEGO (Cretacico sup.?)

- Mig — Successione torbiditica siltoso arenacea medio-fine in strati da centmetrici a pluridecimetrici, talora con intercalazioni di argillosciisti neri in strati da decimetrici a metrici.

SUCCESSIONI METAMORFICHE CENOZOICO-MESOZOICHE

Unità Figogna. Impronta metamorfica in facies scisti verdi a pumpellyite-actinolite

ARGILLE A PALOMBINI DEL PASSO DELLA BOCCHETTA (Cretacico inf.?)

- aP_AGI — Argillosciisti più o meno carbonatici di colore grigio scuro o nero, localmente ricchi in grafite o con intercalazioni decimetrico-metriche di calcari micritici ("Palombini" auct.), calcari micacei e metainiti. Ove possibile, sono state distinte le unità corrispondenti agli Argillosciisti di Costagiutta con intercalazioni di calcari micritici grigi (AGi) e agli Argillosciisti di Murta privi di intercalazioni carbonatiche (AGF). a) affioranti.

METACALCARI DI ERZELLI (Giurassico sup.?- Cretacico inf.?).

- cE — Metacalcari microcristallini, metacalcari siltosi e localmente silicei, in strati di spessore decimetrico-metrico con giunti pelitici. a) affioranti.

METASEDIMENTI SILICEI DELLA MADONNA DELLA GUARDIA (Giurassico sup.?)

- dM — Scisti silicei rossastri, localmente verdi, passanti talora a quarziti rosse o rosate, scistose e subordinatamente a scisti grigi. a) affioranti.

METABASALTI DEL MONTE FIGOGNA (Giurassico sup.?)

- T — Metabasalti da massicci a scistosi, talora con tessiture a pillow, e fratturazione generalmente intensa. Localmente sono presenti relitti di tessiture brecciate. a) affioranti

SERPENTINITI, SERPENTINOSCISTI (SERPENTINITI DEL BRIC DEI CORVI) (Giurassico medio?-Giurassico sup.?)

- Sp — Serpentiniti, talora massiccie, fortemente fratturate, passanti a serpentiniti scistose, localmente con filoni basaltici preservati. a) affioranti

METAOFICALCITI DI PIETRA LAVEZZARA (Giurassico medio?-Giurassico sup.?)

- oT — Breccie a clasti prevalentemente serpentinitici e a cemento carbonatico. a) affioranti

Unità Cravasco-Voltaggio. Impronta metamorfica in facies scisti blu e scisti verdi

ARGILLOSCISTI FILLADICI (SCISTI FILLADICI DI LARVEGO) (Cretacico inf.?)

- f — Scisti micacei di colore grigio argenteo o grigio scuro, con vene trasposte di quarzo e rare intercalazioni di metacalcari micacei. a) affioranti.

CALCARI DI VOLTAGGIO (Giurassico sup.?-Cretacico inf.?)

- cV — Calcari metamorfici cristallini grigi, sovente ricchi in filosilicati, di aspetto arenaceo e ricchi in quarzo. a) affioranti.

METASEDIMENTI SILICEI DELL'OSTERIA DELLO ZUCCHERO (Giurassico sup.?)

- sT — Scisti silicei rossastri e subordinatamente verdi, passanti localmente a quarziti rosse o rosate e a scisti grigi. a) affioranti.

METABASALTI DI CRAVASCO (Giurassico sup.?)

- tT — Metabasalti prevalentemente scistosi, talora trasformati in prasiniti; localmente compaiono facies massiccie con relitti di strutture a pillow. a) affioranti.

METAGABBRI DI ROCCA CRESCIONE (Giurassico sup.)

- mR — Metagabbri a ossidi di Fe e Ti, metaquarzodioriti, e plagiograniti in giacitura filoniana. Tessiture da occhiadine fino a listate. a) affioranti.

METAGABBRI (Giurassico medio?-Giurassico sup.?)

- mG — Metagabbri di tipo eufositico, a prevalente clinopirosseno, a grana medio-grossa, con porzioni pegmatitiche e piccole intrusioni dioritiche; sovente presentano struttura flaser. a) affioranti.

SERPENTINITI E SERPENTINOSCISTI (Giurassico medio?-Giurassico sup.?)

- Sp — Serpentiniti per lo più cataclastiche o con foliazione anastomosata. a) affioranti.

METAOFICALCITI (Giurassico medio?-Giurassico sup.?)

- oT — Breccie a clasti prevalentemente serpentinitici e a cemento carbonatico. a) affioranti.

Unità Gazzo-Isoverde. Impronta metamorfica in facies scisti blu e scisti verdi

ARGILLOSCISTI NERI (META-ARGILLITI DI BESSEGA) (Giurassico inf.?-Giurassico medio?)

- Ma — Alternanze centimetrico-decimetriche di scisti carbonatici neri, calcari impuri grigio-nerastri passanti lateralmente a scisti calcarei fortemente foliati di colore grigio scuro-argenteo. a) affioranti.

CALCARI DI LENCISA (Sinemuriano-Pliensbachiano)

- aN — Metacalcari grigi, grigio-nerastri e nocciola, con liste e noduli di selce e intercalazioni metapelitiche. a) affioranti.

CALCARI DI GALLANETO (Norico sup.-Hettangiano)

- cG — Alternanze decimetrico-metriche di metacalcari grigi e scisti carbonatici grigio-argentei, passanti localmente a bancate con prevalenti calcari cristallini biancastri di aspetto tegulare. a) affioranti

GESSI, ANIDRITI E CARNIOLE (GESSI DEL RIO RIASSO) (Norico?)

- Gr — Gessi e anidriti, talora con layering milonitico molto evidente, di colore da bianco a giallastro; carniole, costituite da brecce poligeniche a elementi di varia natura immersi in cemento carbonatico-gallastro di aspetto vacuolare. a) affioranti.

DOLOMIE DEL MONTE GAZZO (dG) (Carnico sup.?-Norico)

- dG — Dolomie e calcari dolomitici metamorfici, ben stratificati, da microcristallini a saccaroidi, di colore grigio chiaro, con livelli di breccie intraformazionali a clasti di calcari dolomitici. a) affioranti.

ELEMENTI MORFOLOGICI

- Area in frana, attiva (da IFFI, SIFraP e CARG - Foglio GENOVA)
- Area in frana, quiescente (da IFFI, SIFraP e CARG - Foglio GENOVA)
- Megablocchi di metabasiti di dimensioni fino a 10 m circa disposti irregolarmente sulla superficie topografica

DINAMICA FLUVIALE

- Orlo di terrazzo fluviale

ALTRI SIMBOLI

ACCUMULI DI ORIGINE ANTROPICA:

- materiale di riporto costituito da depositi eterometrici ed eterogenei in prevalenza a clasti angolosi e con frazione fine argilloso-sabbiosa (r), macerie, scarti di attività edilizia/industriale, ecc.. Laddove possibile sono stati distinti rilevati stradali e ferroviari (rf) e gli accumuli legati ad attività estrattive (rc).

- Specchi d'acqua
- Idrografia superficiale
- Probabile alveo sepolto

ELEMENTI STRUTTURALI

- Rocce a tessitura milonitica riferibile a deformazioni sin-metamorfiche in zone di taglio duttile, con distribuzione eterogenea della deformazione e possibili riprese in regime duttile-fragile.
- Piani di taglio duttile/fragile,a basso angolo associati a sovrascorrimenti maggiori, e brecce cataclastiche; potenza da metrica a pluridecametrica e persistenza plurichilometrica
- Piani di taglio duttile/fragile, a basso angolo, associati a clivaggi di planosiasiale (fase D3) e brecce cataclastiche; potenza decimetrica e persistenza decametrica
- Faglia
- Thrust
- Limite stratigrafico
- Superficie di clivaggio e scistosità principale
- Faglia presunta
- Limite settori milonizzati
- Contatto tettonico
- Giacitura dei piani di faglia
- Faglia desunta da F.Genova n.213-230
- Fotolineamento
- Stratificazione
- Asse di piega di fase D2
- Asse di piega di fase D3

INDAGINI GEOGNOSTICHE

INDAGINI PREGRESSE

- S5 — Campagna indagini COCIV (1992-2001) (P. MASSIMA)
- SA3010114 — Campagna di indagini 2001-2002 (P.P.)
- DPSH1 — Prove penetrometriche dinamiche superpesanti (2001-2002) (P.P.)
- SF12 — Campagna di indagini 2004 (P.D.)
- G7 — Linea sismica tomografica (P.P.)
- Linea sismica a riflessione (P.P.)
- S=1-30sp1 D=500 — Linea sismica tomografica (P.D.)
- RS10 — Rilievi geostrutturali

INDAGINI P.E. LOTTO 1-5 (2012-2013/2014)

- L2-S1 Sondaggi Lotto 2 (LA Sondaggi per prelievo campionamento asbesto)
- L3-S1 Sondaggi Lotto 3
- L4-S1 Sondaggi Lotto 4
- L5-S1 Sondaggi Lotto 5
- S-OV42-1 Sondaggi Interconnessione Novi Ligure (P.D.)
- SI 56-PZ Sondaggi Lotto 1
- Prove di carico su piastra
- LG Linea sismica tomografica
- ELE Linea sismica geoelettrica

ELEMENTI PROGETTUALI

- Tratta A.V./A.C. TERZO VALICO DEI GIOVI
- Altre opere realizzate o in corso di realizzazione

Base topografica da rilievo di progetto.
Fascia di dettaglio (intorno delle opere) equidistanza 5 m.
Fascia di contorno equidistanza 25 m.
Reticolo cirografico evidenziato in colore azzurro ove possibile sulla base delle indicizzazioni fornite nel file digitale.

PIEZOMETRI PREVISTI PER PRESCRIZIONI CIPE 80-2006

- PZ
- MW

COMMITTENTE:

RFI RETE FERROVIARIA ITALIANA
GRUPPO FERROVIE DELLO STATO ITALIANE

ALTA SORVEGLIANZA:

ITALFERR
GRUPPO FERROVIE DELLO STATO ITALIANE

GENERAL CONTRACTOR:

COCIV Consorzio Collegamenti Integrati Veloci

INFRASTRUTTURE FERROVIARIE STRATEGICHE DEFINITE DALLA LEGGE OBIETTIVO N.443/01

TRATTA A.V./A.C. TERZO VALICO DEI GIOVI
PROGETTO ESECUTIVO

Galleria di Sfollamento e Cunicoli di Collegamento BD - (Fermata Vallemme) - Cunicoli di Collegamento BD

Carta geologica e geomorfologica

GENERAL CONTRACTOR	DIRETTORE LAVORI	SCALA:
Consorzio **Cociv** Ing. N. Mestre		1:2.000

COMMESSA	LOTTO	FASE	ENTE	TIPO DOC.	OPERA/DISCIPLINA	PROGR.	REV.
IG51	04	E	CV	G6	GN92B0	001	A

PROGETTAZIONE

Rev.	Descrizione emissione	Redatto	Data	Verificato	Data	Progettista Integrazione	Data	IL PROGETTISTA
A00	Prima emissione	GDP	25/06/2014	ROCKSOIL	27/06/2014	A. Palomba	30/06/2014	
A01	Revisione generale	GDP	04/05/2015	ROCKSOIL	06/05/2015	A. Palomba	08/05/2015	
A02	Modifica lotto costruttivo a seguito 2°A.M.	GDP	12/12/2016	ROCKSOIL	12/12/2016	A. Mancarella	12/12/2016	

n. Elab.

Nome File: IG51-04-E-CV-GE-GN92-B0-001-A02

CUP: F81H92000000008

Scala di plot: 1; 1