SONDAGGIO GEOGNOSTICO
STRATIGRAFIA
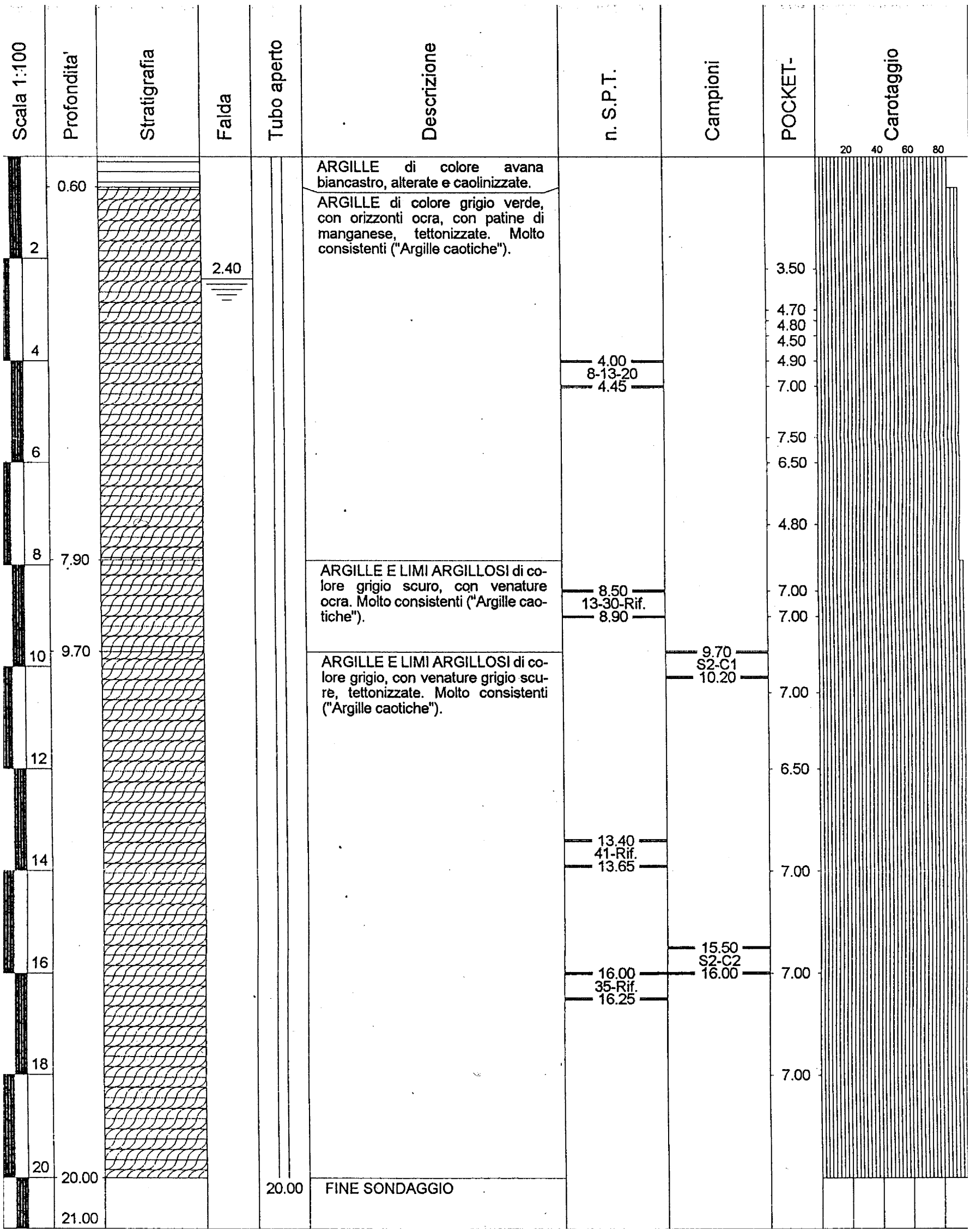
COMMITTENTE: SATPI S.R.L	SONDAGGIO: S2
CANTIERE: PEDEMONTANA	LOCALITA': FORMIA (LT)
QUOTA: 60.03m s.l.m. Sez. n. 310	ATTREZZATURA DI PERF.: C.M.V. MK 420
METODO DI PERF.: ASTE E CAROTIERE	RIVESTIMENTO: 20.00m
CASSETTE: 4	CORONE TIPO: WIDIA