# PLANIMETRIA DI PROGETTO
SCALA 1:100

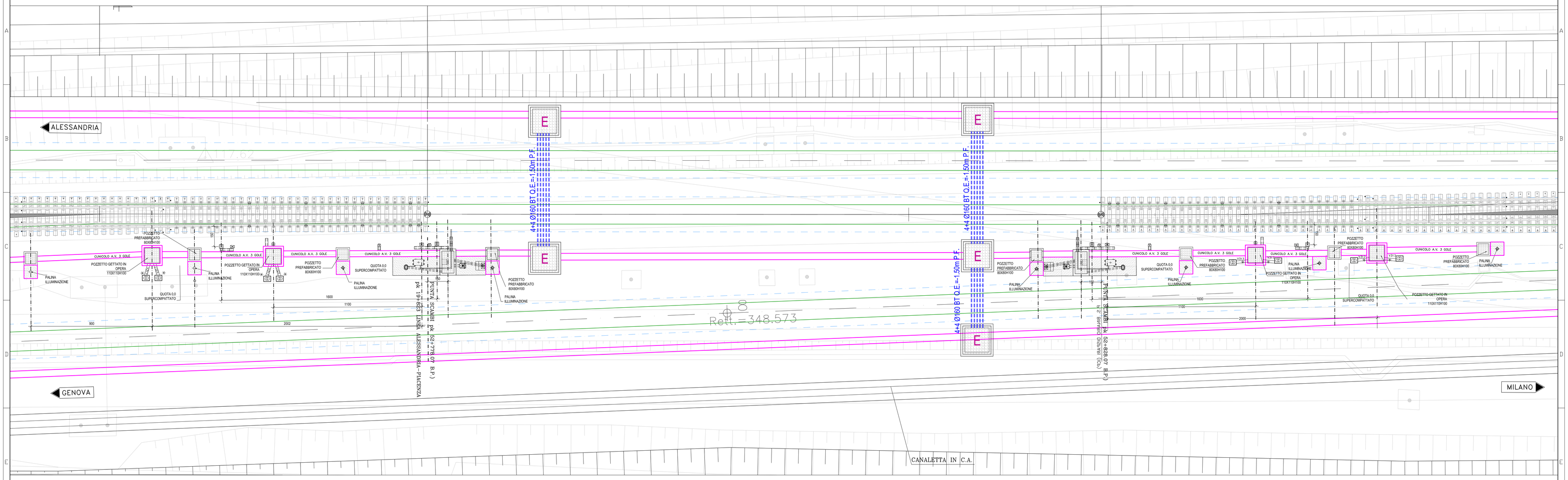


## PLANIMETRIA DI DETTAGLIO PIAZZOLA
Pk.52+779,07
SCALA 1:50

### PIANTA
Scala 1:50

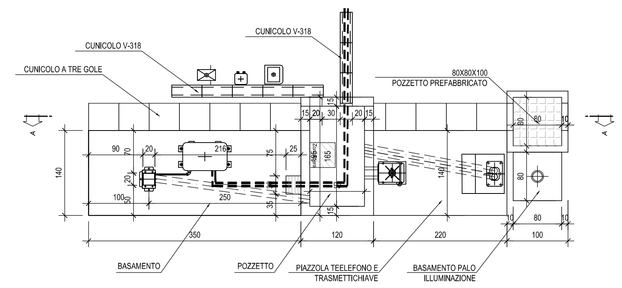


### SEZIONE A–A
Scala 1:50

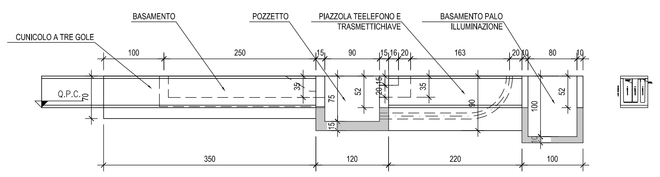


* IL BASAMENTO DEL TRAFO E IL CUNICOLO V317 DI RACCORDO CON IL POZZETTO PRINCIPALE SONO A CARICO SATURNO

## PLANIMETRIA DI DETTAGLIO PIAZZOLA
Pk.52+828,07
SCALA 1:50

### PIANTA
Scala 1:50

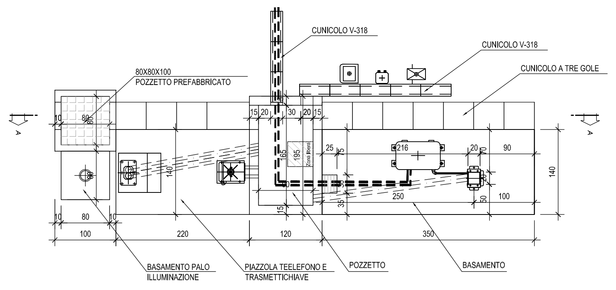


### SEZIONE A–A
Scala 1:50

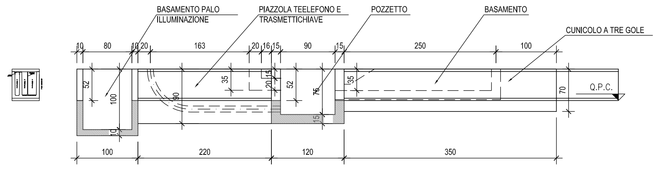


## DETTAGLIO COPERTURA POZZETTI

Peso massimo elemento 30 Kg
Coperchio carrabile in VTR realizzato mediante grigliati stampati usando roving di fibre di vetro continue e disposte in eguale percentuale nelle due direzioni, con laminato di copertura monolitico, ovvero non incollato o stratificato su grigliato già polimerizzato.
La superficie calpestabile dei grigliati dovrà avere caratteristiche antisdrucciolo conforme alle norme DIN E 51130 livello R13V10.

TIPOLOGIA GRIGLIATI:
TIPO A:
Maglia 40x40 mm
Piatto portante 8x40mm
Spessore copertura 5mm
Altezza totale 58mm

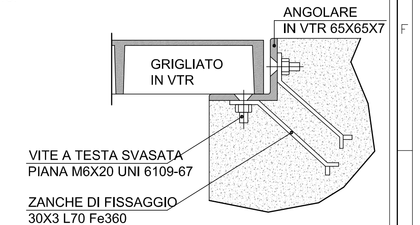


## Key plan
SCALA 1:2500

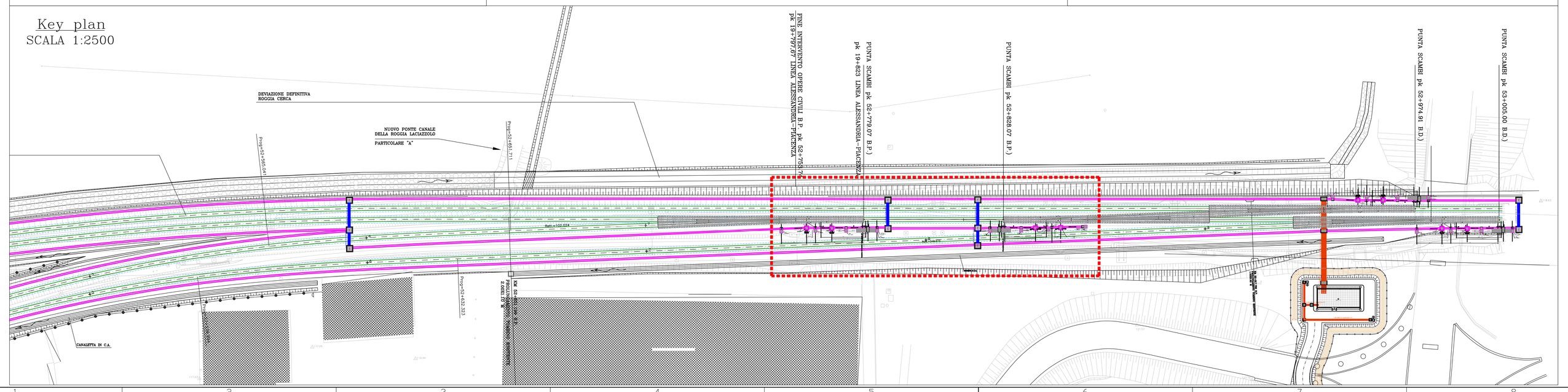


COMMITTENTE:

RFI RETE FERROVIARIA ITALIANA
GRUPPO FERROVIE DELLO STATO ITALIANE

ALTA SORVEGLIANZA:

ITALFERR
GRUPPO FERROVIE DELLO STATO ITALIANE

GENERAL CONTRACTOR:

COCIV Consorzio Collegamenti Integrati Veloci

INFRASTRUTTURE FERROVIARIE STRATEGICHE DEFINITE DALLA LEGGE OBIETTIVO N.443/01

TRATTA A.V./A.C. TERZO VALICO DEI GIOVI
PROGETTO ESECUTIVO

Piazzale Fabbricato RED a Tortona

Planimetria progetto 1/3

| GENERAL CONTRACTOR | DIRETTORE LAVORI | SCALA: |
|---|---|---|
| Consorzio **Cociv** Ing. N. Meistro | | 1:100 |

| COMMESSA | LOTTO | FASE | ENTE | TIPO DOC. | OPERA/DISCIPLINA | PROGR. | REV. |
|---|---|---|---|---|---|---|---|
| IG51 | 04 | E | CV | PA | IN930X | 001 | A |

PROGETTAZIONE

| Rev. | Descrizione emissione | Redatto | Data | Verificato | Data | Progettista Integratore | Data | IL PROGETTISTA |
|---|---|---|---|---|---|---|---|---|
| A.00 | Prima emissione | ARCHINGEO | 10/05/2017 | COCIV | 11/05/2017 | A. Mancarella | 12/05/2017 | Dott. Ing. Nicola Meistro Ordine Ingegneri Prov. TO n. 6218 |

n. Elab.

Nome File: IG51-04-E-CV-PA-IN930-X0-001-A00
CUP: F81H92000000008

Scala di plot: 1: 1