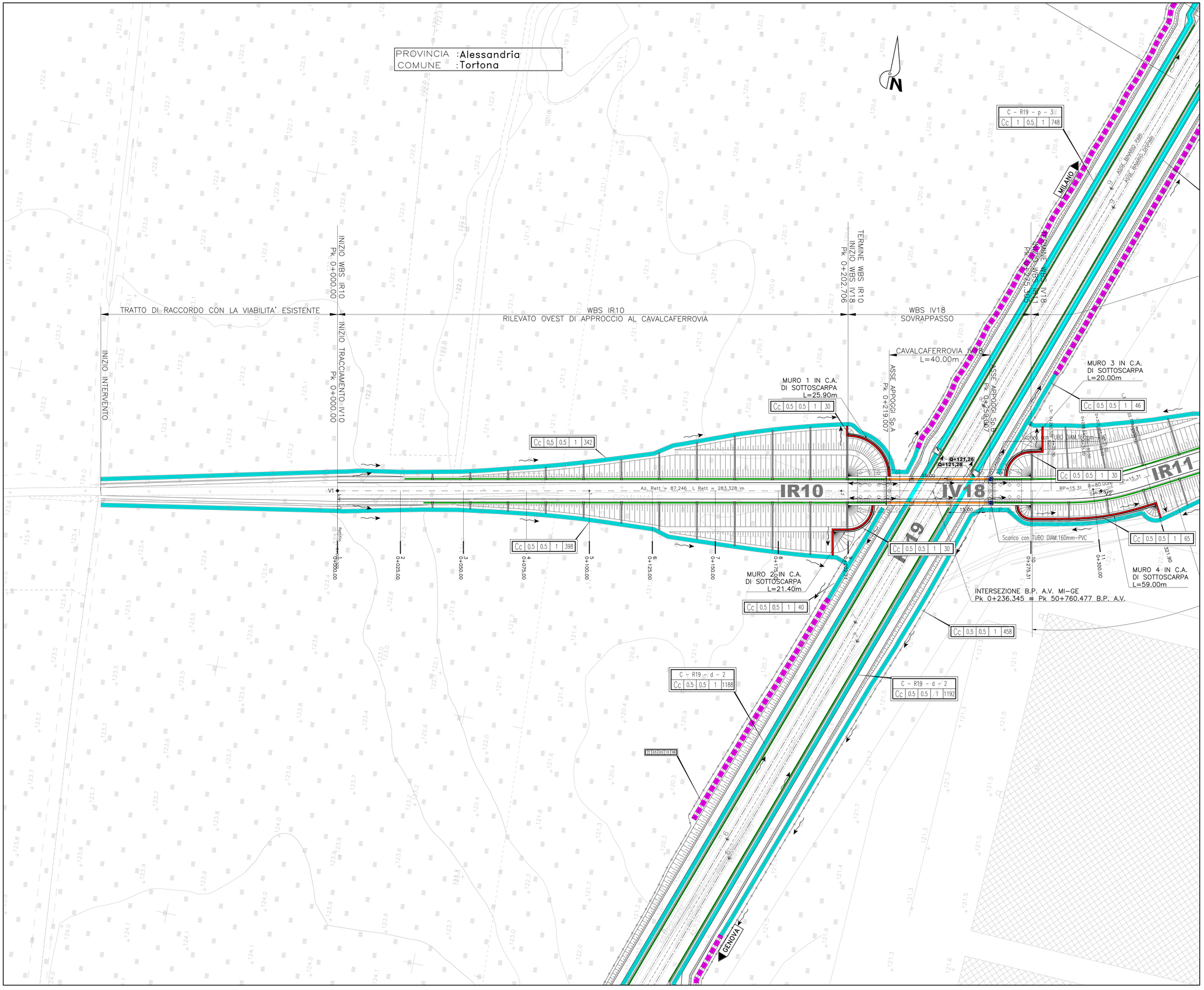

LEGENDA

FOSSI, CANALI, PER SMALTIMENTO ACQUE DI PIATTAFORMA E DI VERSANTE

Ci 1 1.5 1.5 30

- lunghezza intervento (per i tratti di canale che interessano tronchi costipati, la lunghezza è calcolata tra le due immissioni ci di sotto delle linee A/V.)
- z = a/y (pendenza sponda)
- altezza rivestimento
- larghezza alla base
- tipologia rivestimento: Ci = in terra; Cc = rivestito in c.a.; Cm = rivestito in massi di cava

SEZIONE RETTANGOLARE

SEZIONE TRAPEZIA

FOSSO DRENANTE IN TERRA

TUBAZIONE IN CLS

VERSO SCORRIMENTO ACQUE

OPERE SMALTIMETO PIATTAFORMA STRADALE

CADITOIA SPARTITRAFFICO INTERNO CON TUBAZIONE SOTTOSTANTE IN PEAD

CUNETTA TIPO ALLA FRANCESE

CANALETTA

SCARICO CON EMBRICI

DRENAGGIO CAVALCAFERROVIA

COLLETTORE DI CONNESSIONE

POZZETTO DI COLLEGAMENTO

SCARICO CON TUBO DIAM.160mm-PVC

NOTA 1:
EMBRICI DI RILEVATO OGNI 15m

NOTA 2:
PER LE DIMENSIONI DELLE OPERE IDRAULICHE E PER QUANTO NON SPECIFICATO NELL'ELABORATO SI RIMANDA AGLI ELABORATI DEI DETTAGLI COSTRUTTIVI

COMMITTENTE:

RFI RETE FERROVIARIA ITALIANA
GRUPPO FERROVIE DELLO STATO ITALIANE

ALTA SORVEGLIANZA:

ITALFERR
GRUPPO FERROVIE DELLO STATO ITALIANE

GENERAL CONTRACTOR:

cociv
Consorzio Collegamenti Integrati Veloci

INFRASTRUTTURE FERROVIARIE STRATEGICHE DEFINITE DALLA LEGGE OBIETTIVO N.443/01

TRATTA A.V./A.C. TERZO VALICO DEI GIOVI
PROGETTO ESECUTIVO

Rampa Cavalcaferrovia TORTONA a pk 50+760

tratto 0

Planimetria idraulica

GENERAL CONTRACTOR	DIRETTORE LAVORI	SCALA:
Consorzio **Cociv** Ing. N. Meistro		1:500

COMMESSA	LOTTO	FASE	ENTE	TIPO DOC.	OPERA/DISCIPLINA	PROGR.	REV.
IG51	04	E	CV	P8	IR1000	003	A

PROGETTAZIONE

Rev.	Descrizione emissione	Redatto	Data	Verificato	Data	Progettista Integrativo	Data	IL PROGETTISTA
A00	Prima emissione	M. Rinaldi	15/05/2014	A. Nastasi	15/05/2014	A. Palomba	15/05/2014	cociv Dott. Ing. A. Palomba Ordine Ingegneri Mod. TO n. 5271 R
A01	Revisione a seguito osservazioni validatore	M. Rinaldi	25/11/2015	A. Nastasi	25/11/2015	A. Mancorrella	25/11/2015	
A02	Revisione per cambio lotto	M. Rinaldi	22/03/2017	A. Nastasi	22/03/2017	A. Mancorrella	22/03/2017	

n. Elab. | Nome File: IG51-04-E-CV-PB-IR10-00-003-A02

CUP: F81H92000000008

Scala di plot: 1:1