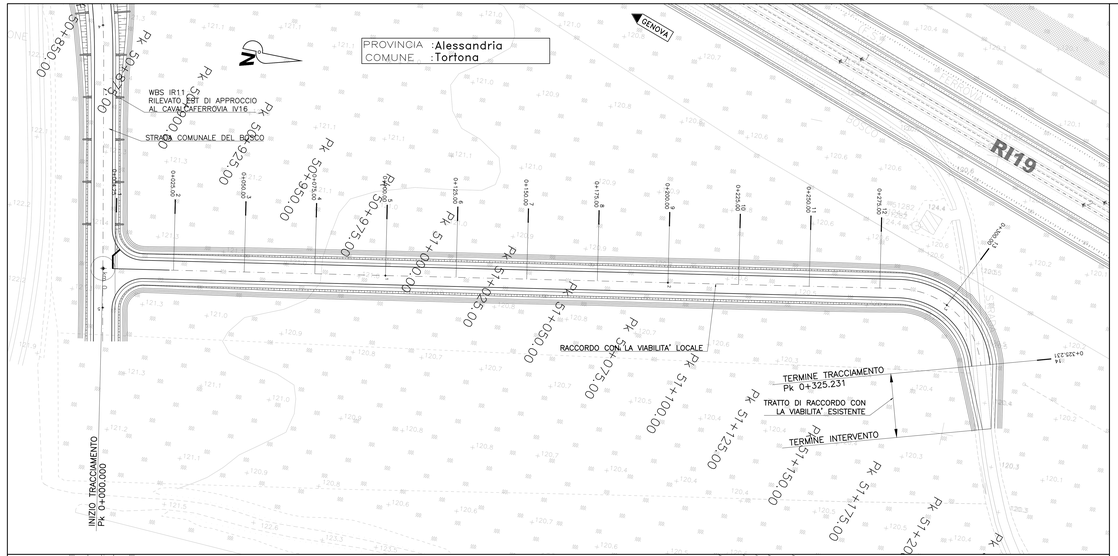

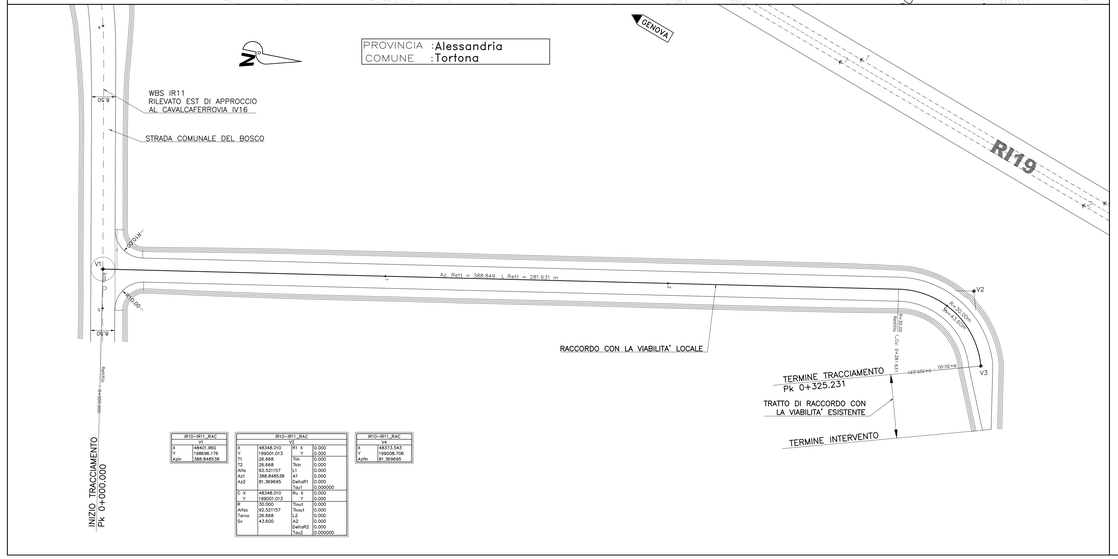

IR12-IR11_RAC	
	V1
X	48401.960
Y	198566.176
Azim	388.849538

IR12-IR11_RAC			
			V2
X	48348.010	R1 X	0.000
Y	198001.015	Y	0.000
T1	26.668	Teta	0.000
R1	32.000	Sin	0.000
Alfa	50.521157	U1	0.000
Azt	388.848538	A1	0.000
Azi2	81.369695	DeltaR1	0.000
		Teta1	0.000000
C X	48348.010	Rc X	0.000
Y	198001.015	Y	0.000
R	32.000	Teta1	0.000
Alfac	50.521157	Teta1	0.000
Tanco	26.668	L2	0.000
Sv	43.600	A2	0.000
		DeltaR2	0.000
		Teta2	0.000000

IR12-IR11_RAC	
	V3
X	48373.543
Y	198008.706
Azfin	81.369695

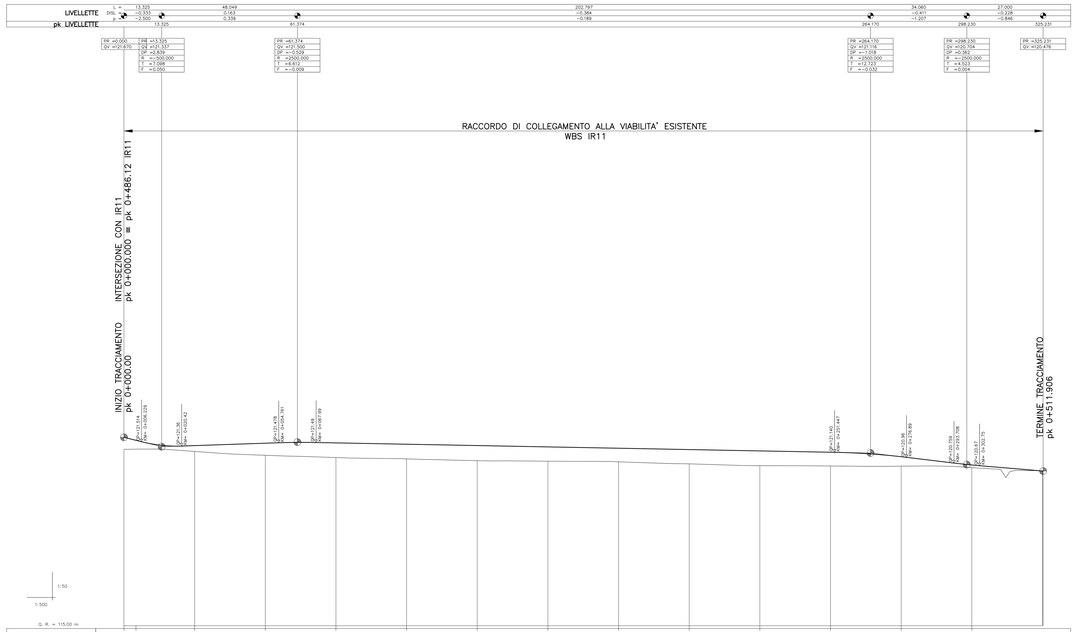

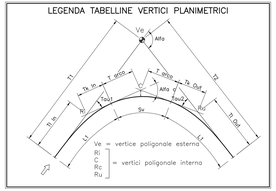

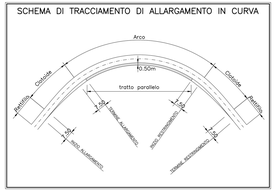

COMMITTENTE:

RFI RETE FERROVIARIA ITALIANA
GRUPPO FERROVIE DELLO STATO ITALIANE

ALTA SORVEGLIANZA:

ITALFERR
GRUPPO FERROVIE DELLO STATO ITALIANE

GENERAL CONTRACTOR:

Consorzio Stabile Operativo Progettisti

INFRASTRUTTURE FERROVIARIE STRATEGICHE DEFINITE DALLA LEGGE OBIETTIVO N.443/01

TRATTA A.V./A.C. TERZO VALICO DEI GIOVI
PROGETTO ESECUTIVO

Rampa Cavalcaferrovia TORTONA a pk 50+760,47

Tratto 0

Viabilità interferente alla pk 0+488.82

Planimetria di progetto, tracciamento e profilo longitudinale

GENERAL CONTRACTOR	DIRETTORE LAVORI	SCALA:
Consorzio Cociv Ing. N. Velasco		VARIE

COMMESSA	LOTTO	FASE	ENTE	TIPO DOC.	OPERA/DISCIPLINA	PROGR.	REV.
I G 5 1	0 4	E	C V	A 2	I R 1 1 0 0	0 0 2	A

PROGETTAZIONE

Rev.	Descrizione emissione	Redatto	Data	Verificato	Data	Progettista Integratore	Data	IL PROGETTISTA
A00	Prima emissione	M. Rinaldi	14/04/2014	A. Nastasi	14/04/2014	A. Pasotto	14/04/2014	Consorzio Cociv Soluzioni Integrate Ing. N. Velasco
A01	Aggiornamento cartiglio	M. Rinaldi	25/11/2015	A. Nastasi	25/11/2015	A. Nascimbene	25/11/2015	
A02	Revisione per cambio iter	M. Rinaldi	22/03/2017	A. Nastasi	22/03/2017	A. Mazzarella	22/03/2017	

Scala di plot: 1:1

Data:

Nome File: IGI0 4E CV A2 IR11 00 00 02 A00
CUP: F81H92000000008