

- ESECUZIONE DEGLI SBANCAMENTI E DEGLI SCAVI NECESSARI ALLA REALIZZAZIONE DELLE SPALLE, FINO ALLA QUOTA PREVISTA A PROGETTO;
- ESECUZIONE DEI PALI DI FONDAZIONE #1200 E DELLE RELATIVE PROVE DI CARICO;
- REALIZZAZIONE MEDIANTE GETTO IN OPERA DELLE STRUTTURE IN C.A. DELLE SPALLE, NONCHÉ DEI MURI DI RACCORDO;
- POSIZIONAMENTO DEGLI APPARECCHI D'APPoggio PER L'IMPALCATO METALLICO.

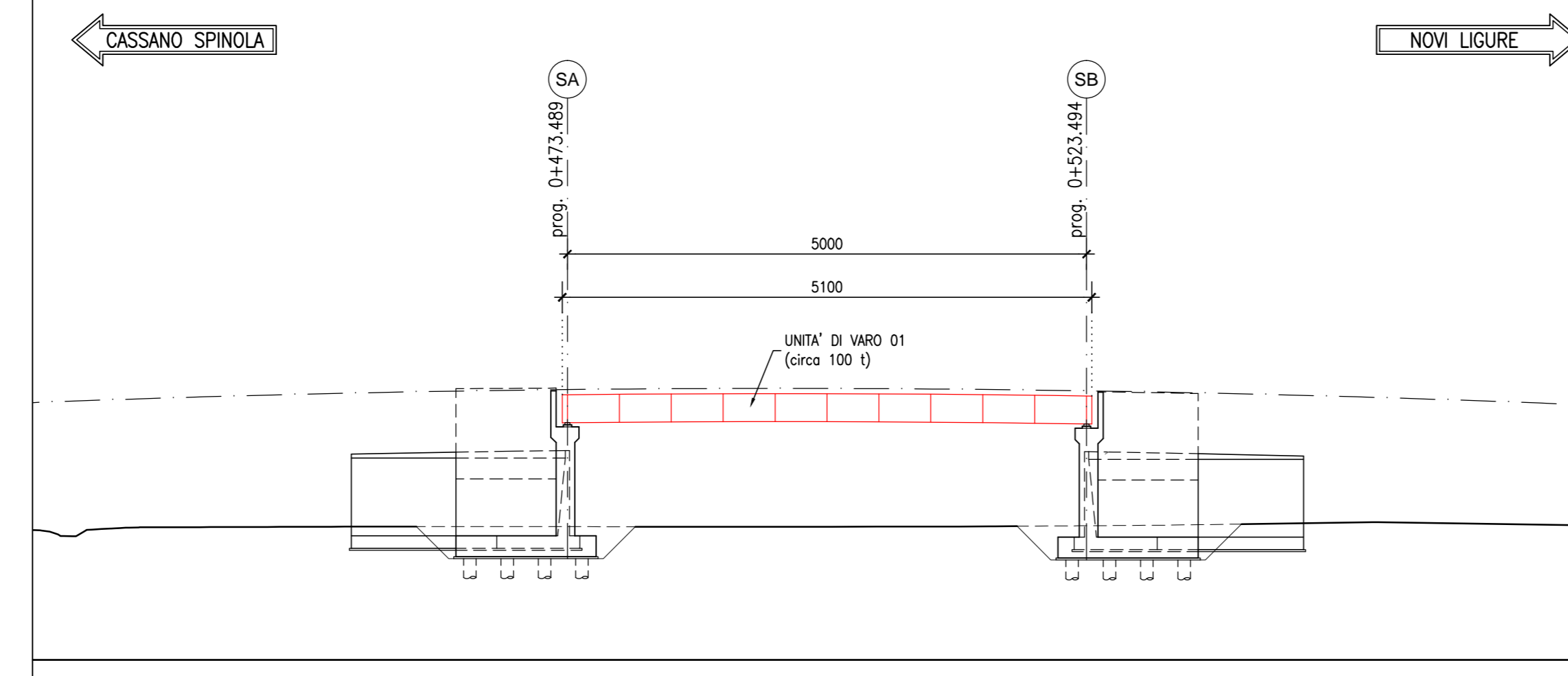

- ACCESSO AL SITO DA PARTE DELL'AUTOGRU DI MONTAGGIO;
- ASSEMBLAGGIO DEL CASSONE RETICOLARE MEDIANTE BULLONATURA DEI CONCI ED ASSEMBLAGGIO DELLE TRAVI METALLICHE A 2 A 2 MEDIANTE CONTROVENTI E DIAFRAMMI;
- SOLLEVAMENTO ED INSTALLAZIONE DEGLI ELEMENTI DESCRITTI AL PUNTO PRECEDENTE.

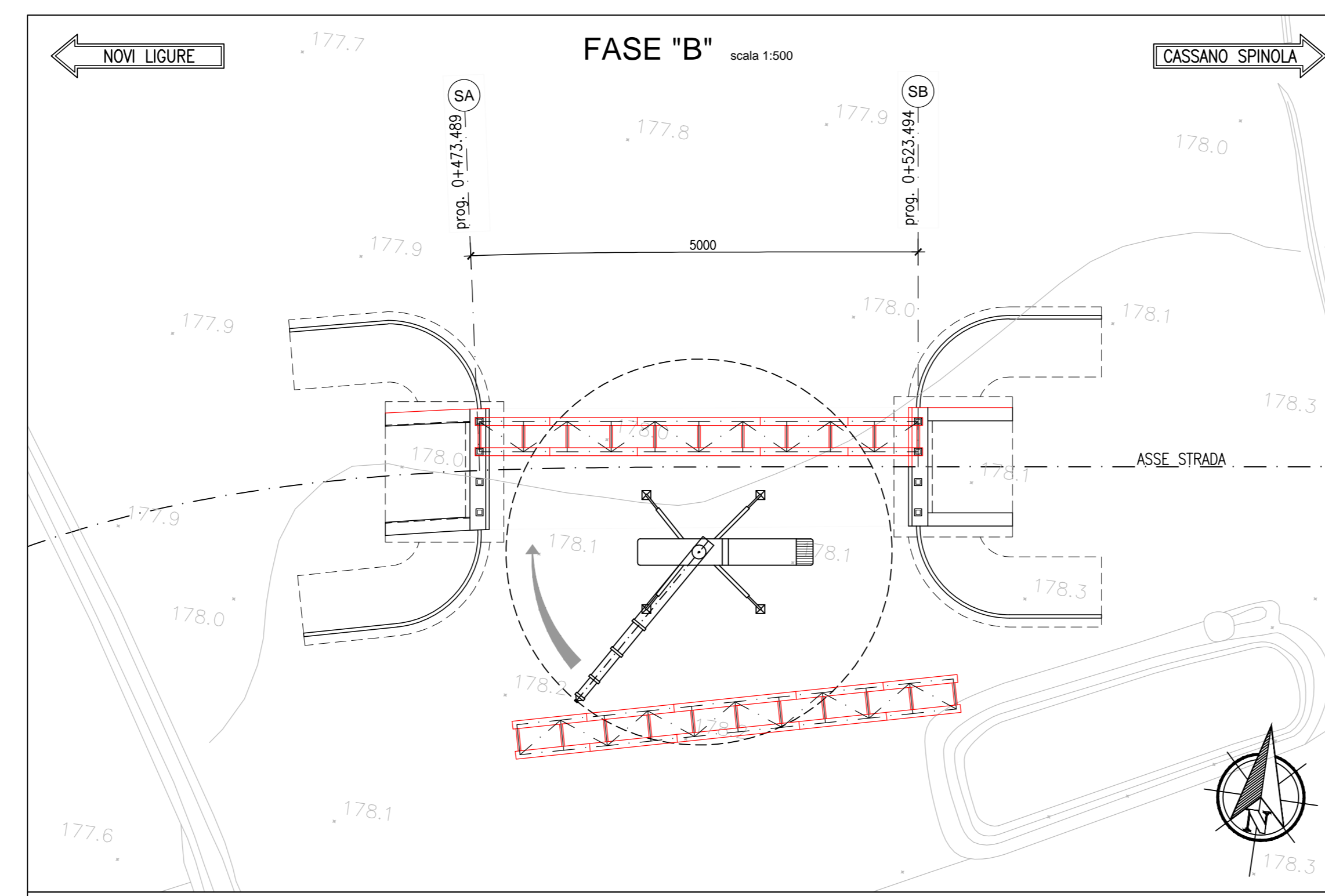
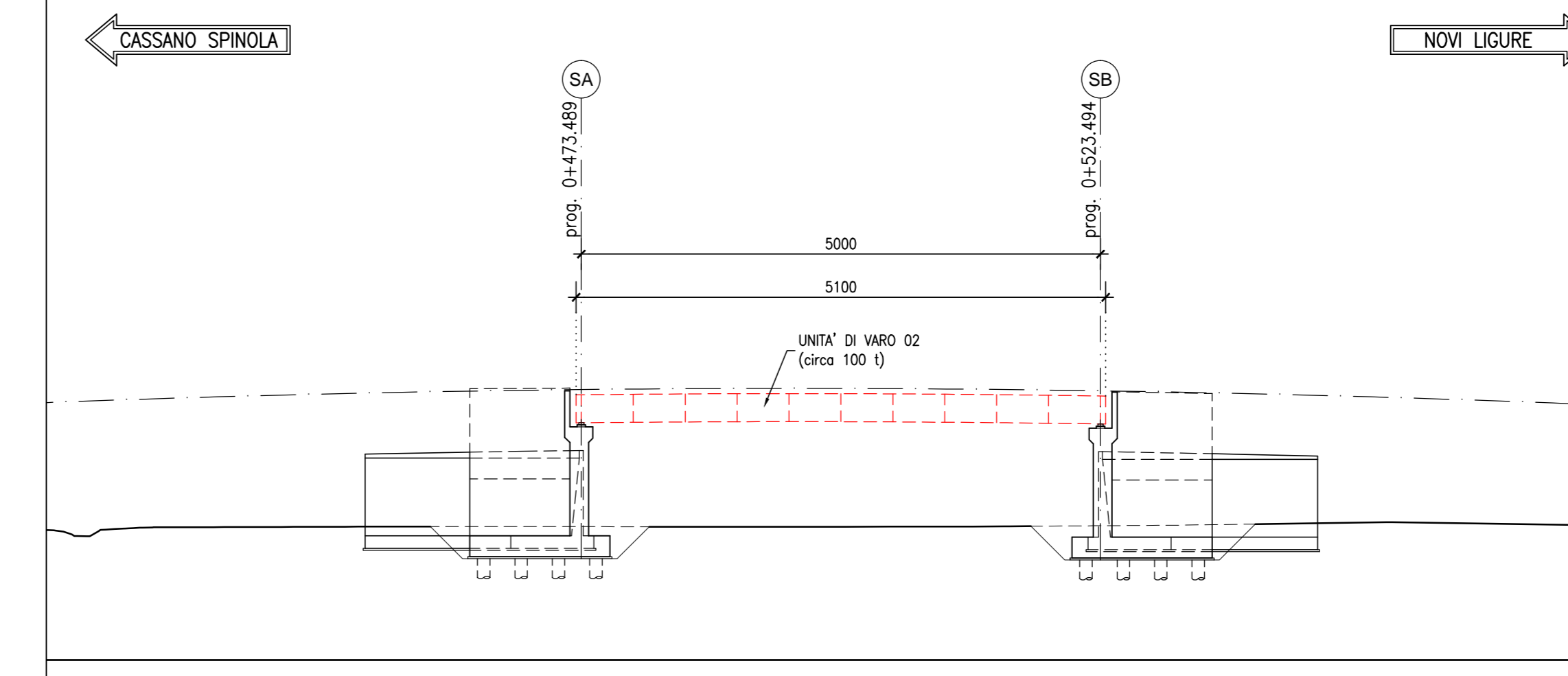
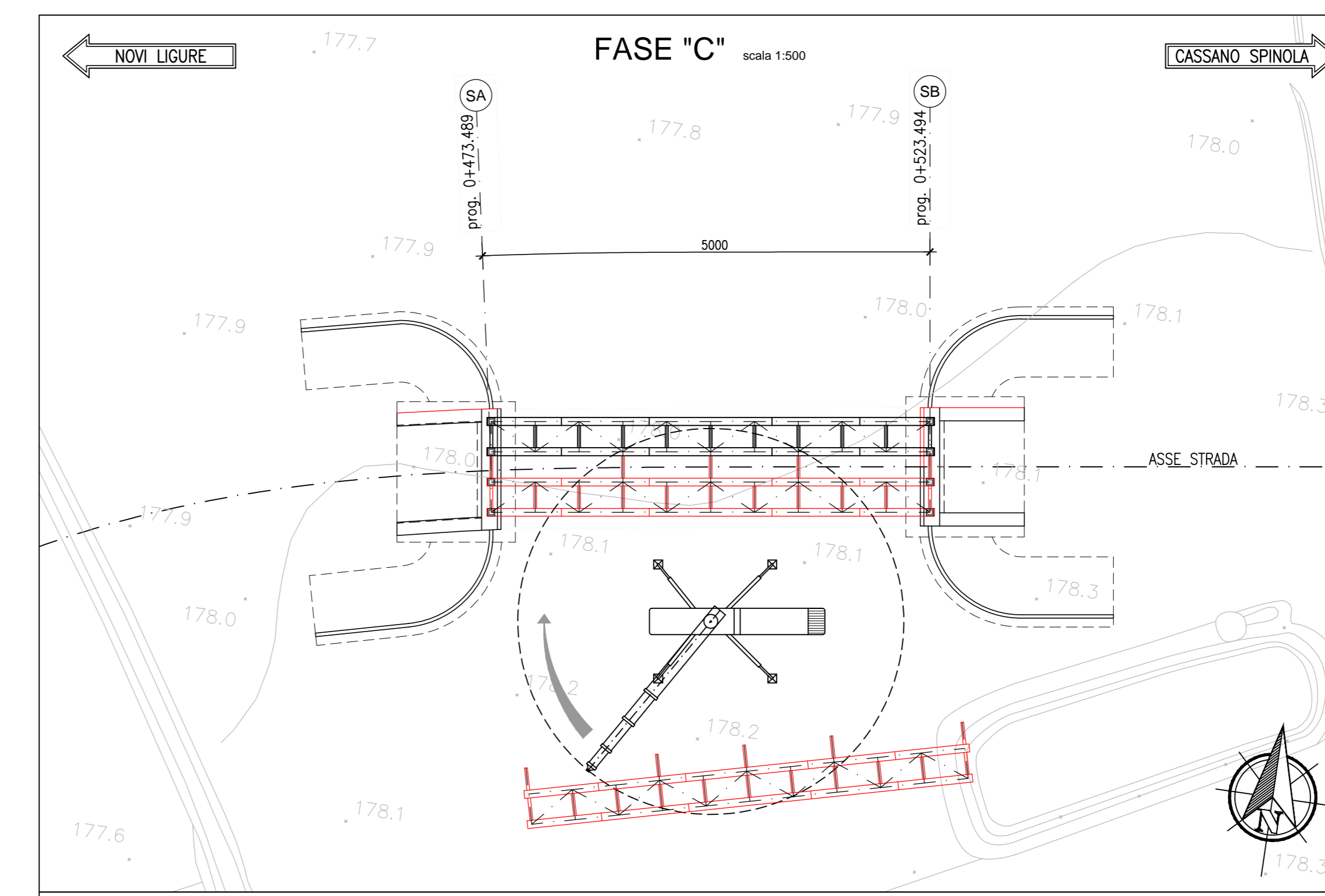

- ASSEMBLAGGIO DEL CASSONE RETICOLARE MEDIANTE BULLONATURA DEI CONCI ED ASSEMBLAGGIO DELLE TRAVI METALLICHE A 2 A 2 MEDIANTE CONTROVENTI E DIAFRAMMI;
- SOLLEVAMENTO ED INSTALLAZIONE DEGLI ELEMENTI DESCRITTI AL PUNTO PRECEDENTE;
- POSIZIONAMENTO DEI DIAFRAMMI PASSANTI.

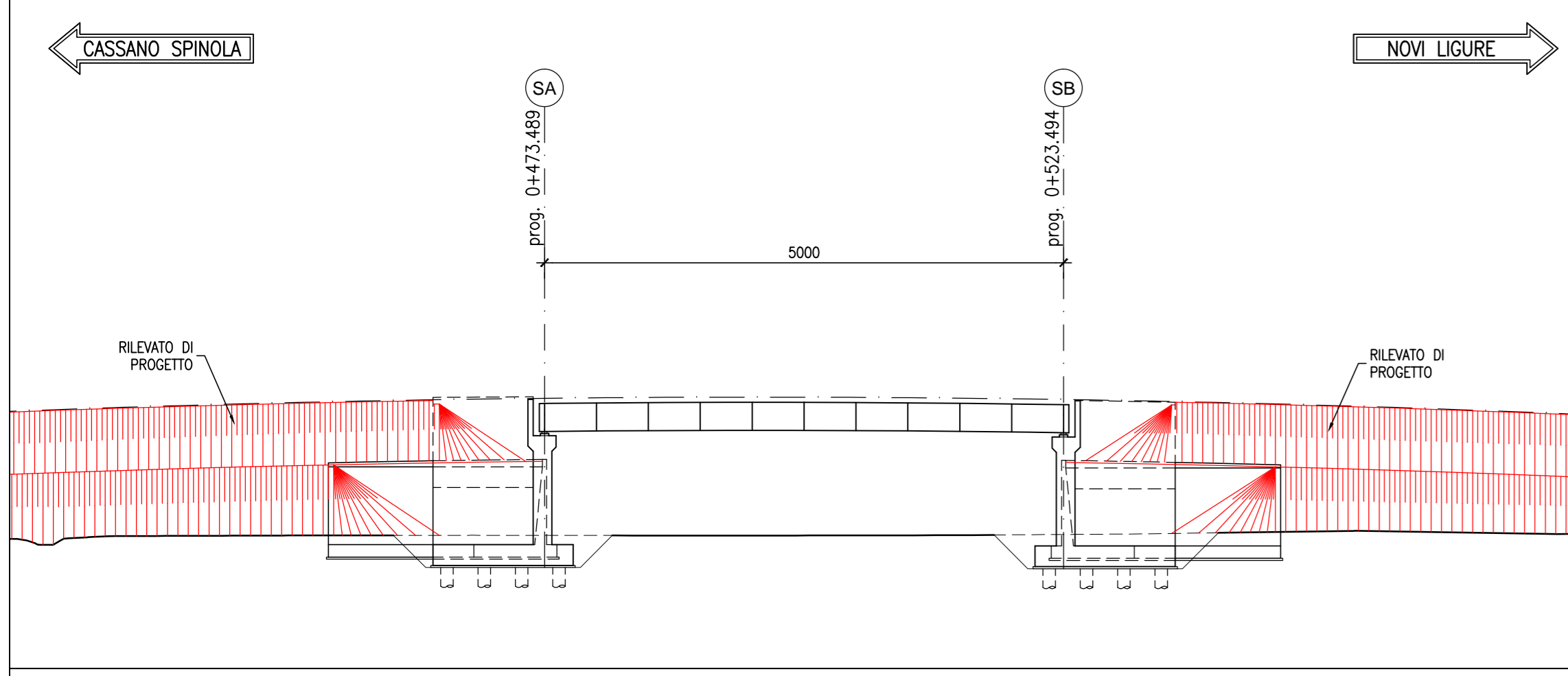
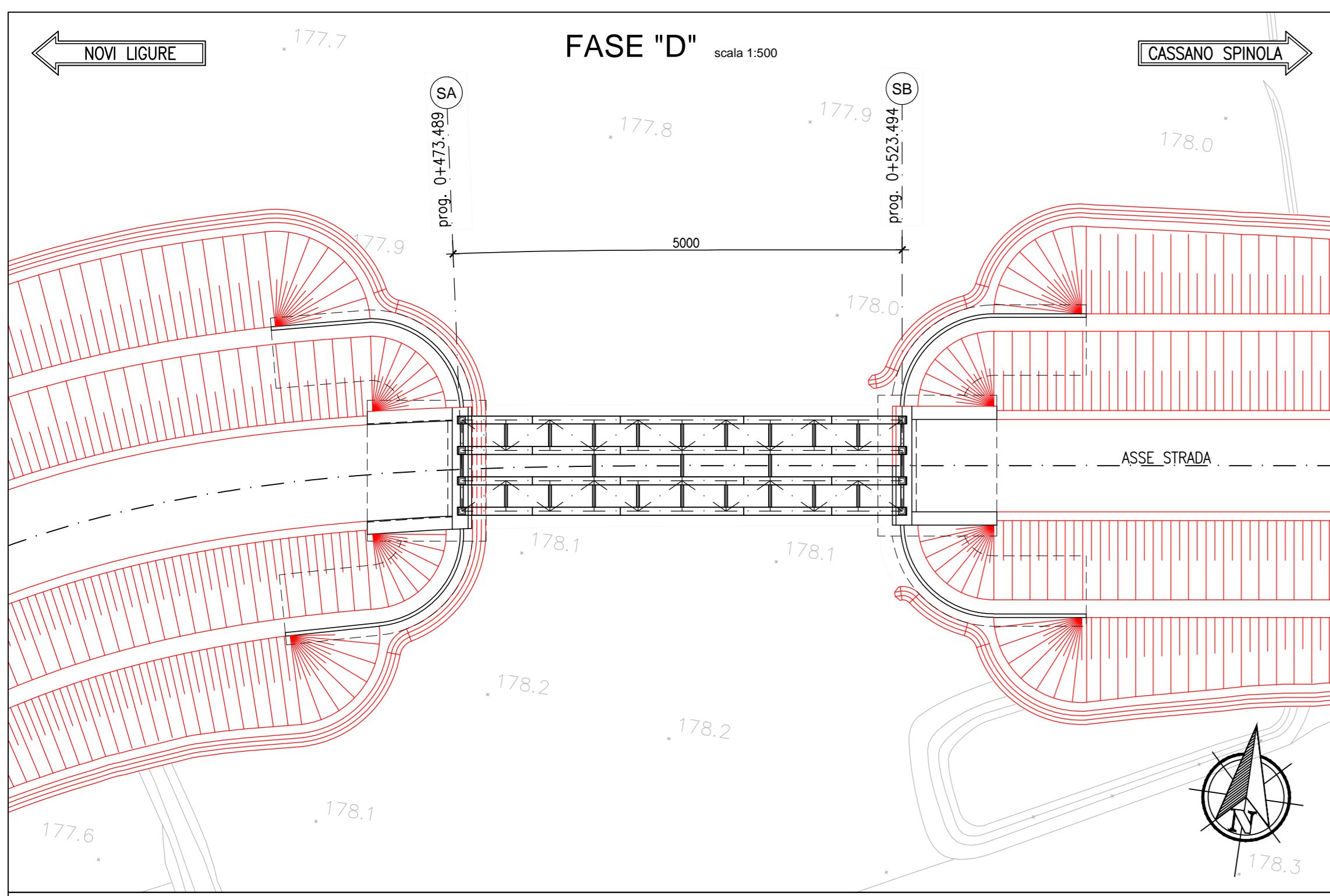

- REALIZZAZIONE DEI RILEVATI E ADEGUATO COMPATTAMENTO A TERGO DELLE SPALLE.

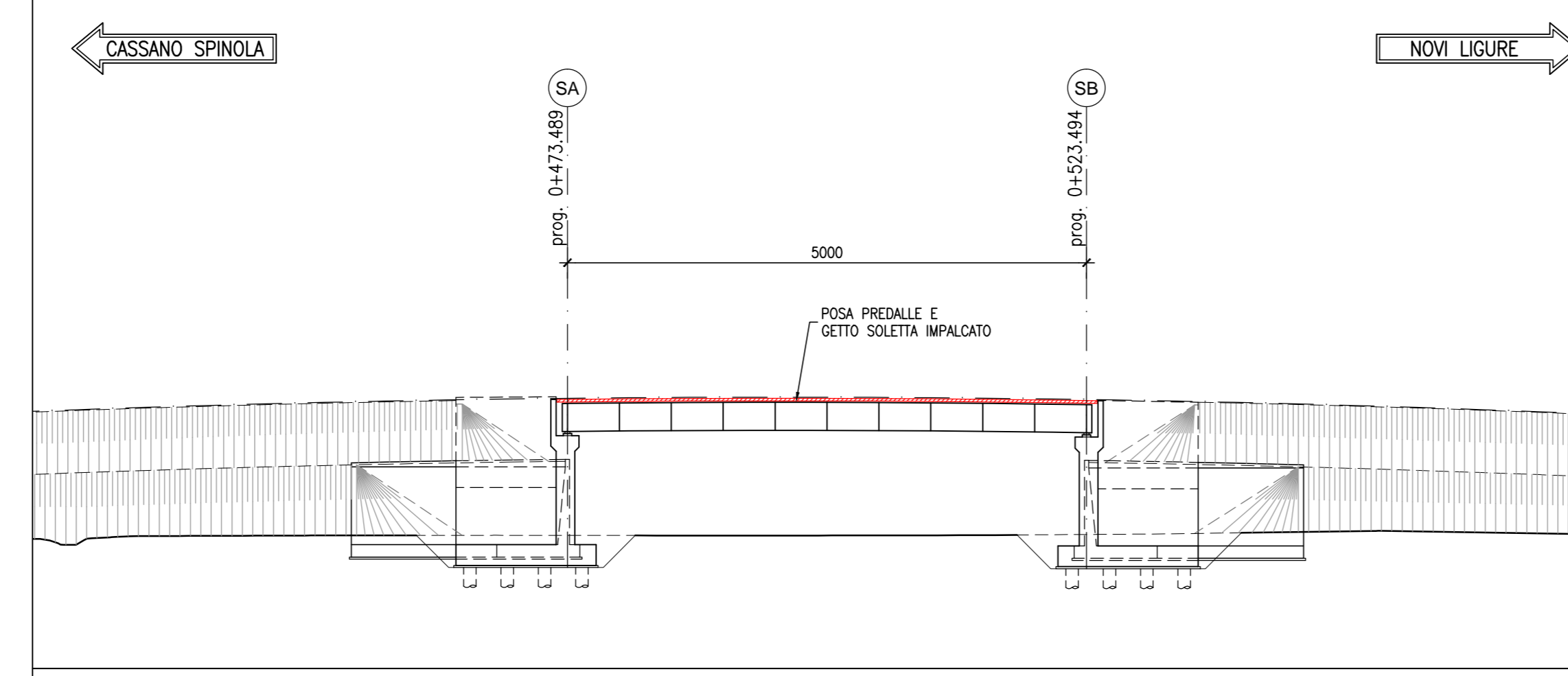
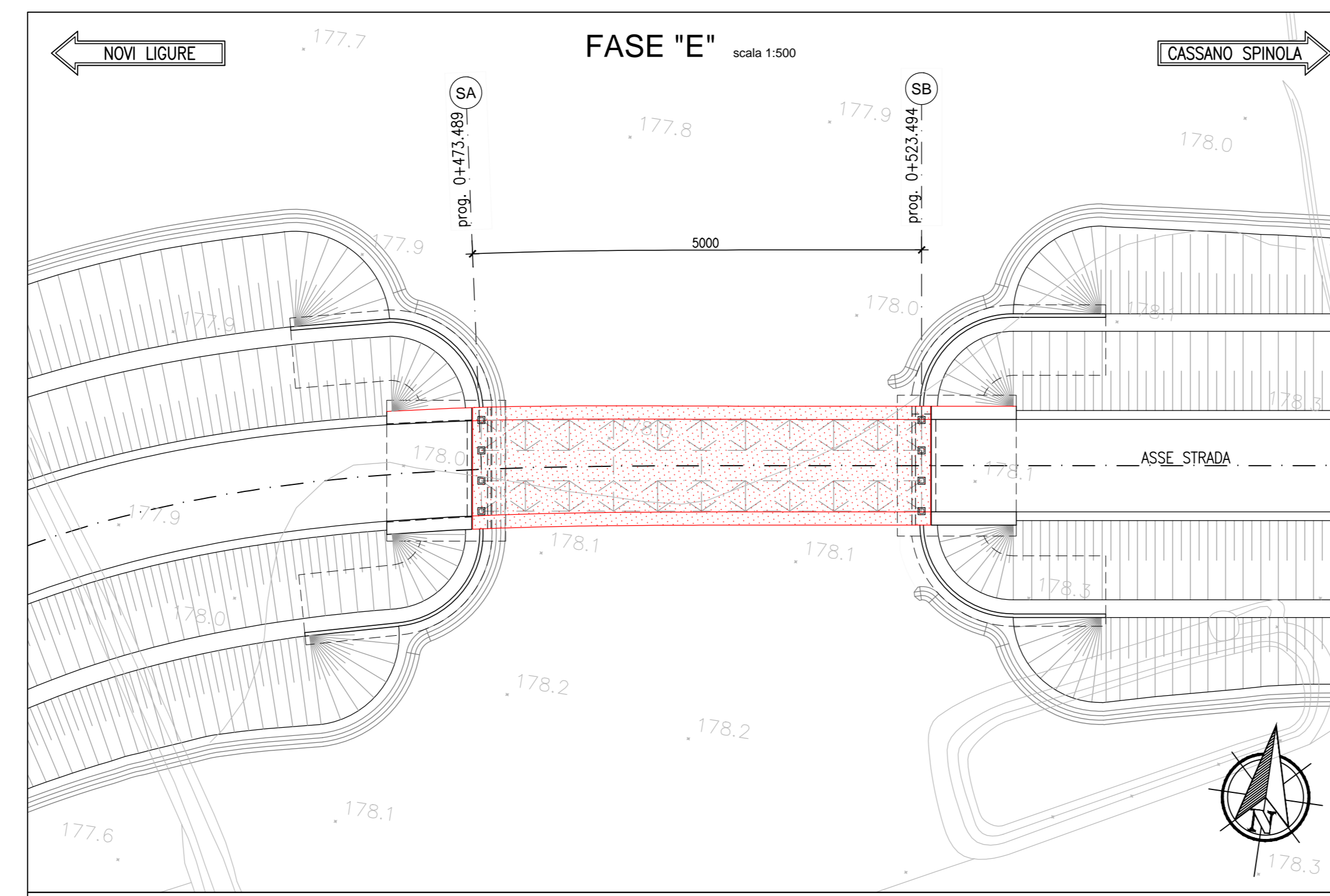

- POSA DELLE PREDALLE IN AUTOPORTANZA E DELLE BARRE COSTITUENTI L'ARMATURA DI COMPLEMENTO;
- ESECUZIONE DEL GETTO DI COMPLEMENTO DELLA SOLETTA.

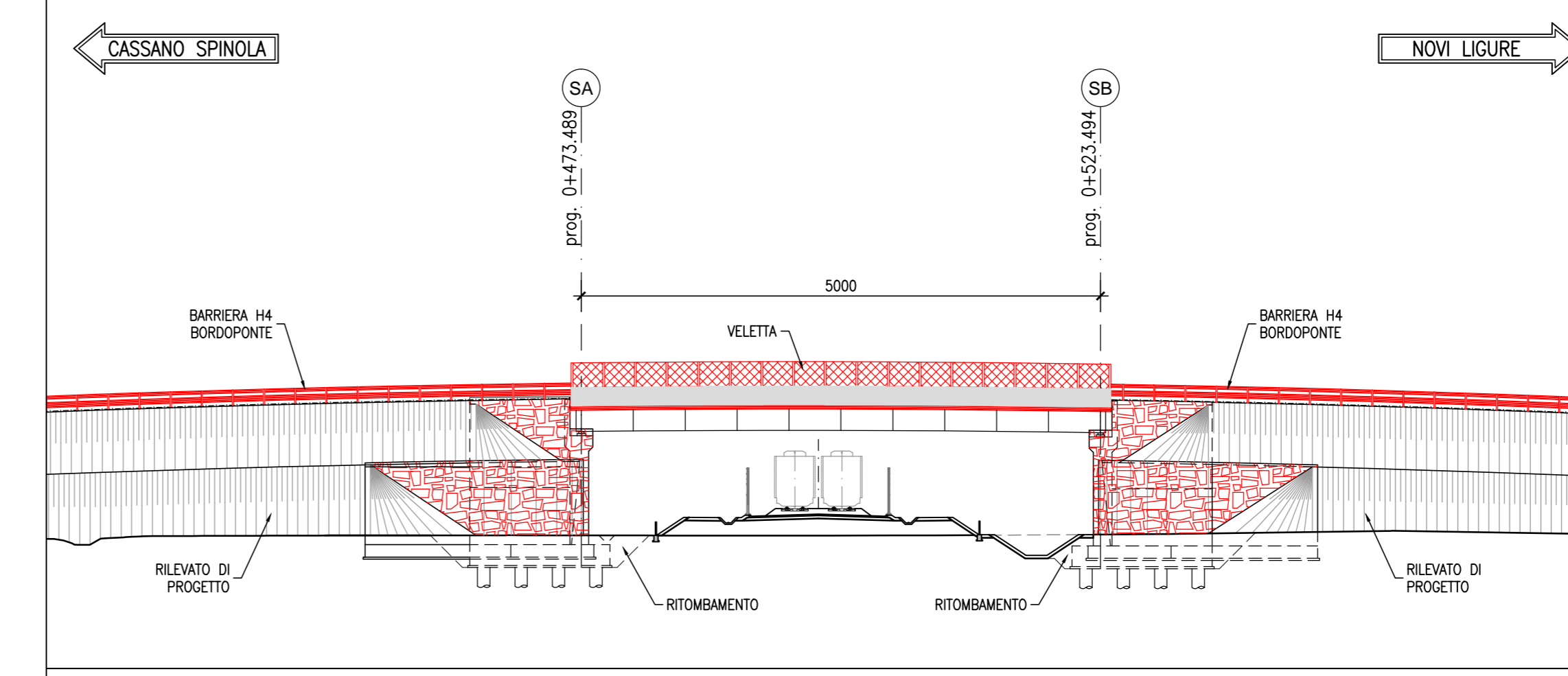
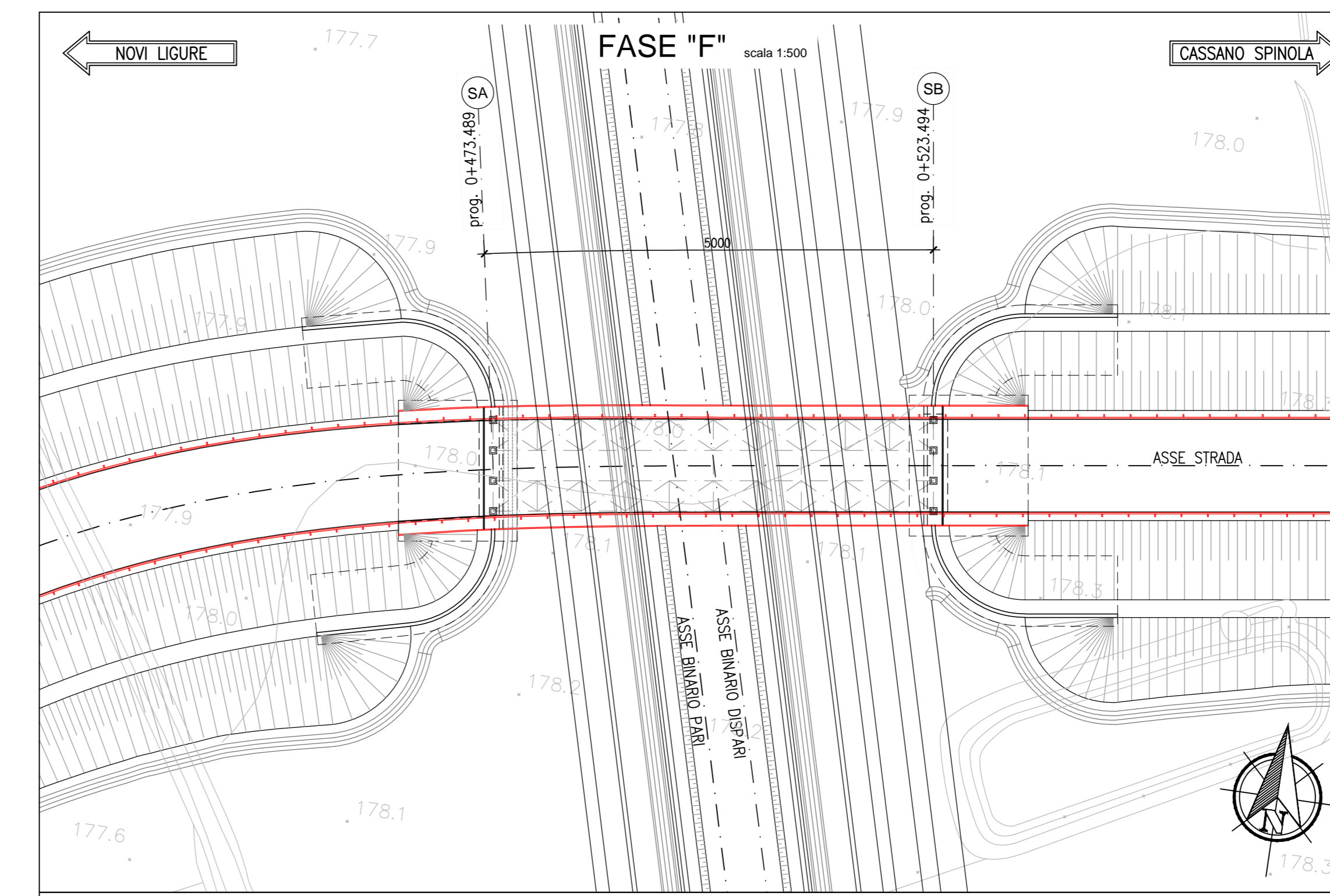

- INSTALLAZIONE DEGLI ELEMENTI DI ARREDO STRADALE E STESURA DELLA PAVIMENTAZIONE;
- APPLICAZIONE DEI RIVESTIMENTI LAPIDEI SULLE SPALLE E SISTEMAZIONI FINALI.

COMMITTENTE:  **RFI**  
 RETE FERROVIARIA ITALIANA  
 GRUPPO FERROVIE DELLO STATO ITALIANO

ALTA SORVEGLIANZA:  **ITAFERR**  
 GRUPPO FERROVIE DELLO STATO ITALIANO

GENERAL CONTRACTOR:  **COIV**  
 Costruzioni e Impianti s.p.a.

INFRASTRUTTURE FERROVIARIE STRATEGICHE DEFINITE DALLA  
 LEGGE OBIETTIVO N.443/01

TRATTA A.V./A.C. TERZO VALICO DEI GIOVI  
 PROGETTO ESECUTIVO

Cavalcaferrovia SP 152 Linea III Valico - alla PK 38+765  
 Fasi di varo

GENERAL CONTRACTOR: **Cociv**  
 Ing. N. Neseo

DIRETTORE LAVORI: \_\_\_\_\_

SCALA: 1:500

COMMESSA	LOTTO	FASE	ENTE	TIPO DOC.	OPERAZIONE/DISCIPLINA	PROGR.	REV.
I 651	04	E	CV	BZ	I V 140 X	006	A

PROGETTAZIONE

Rev.	Descrizione emissione	Redatto	Data	Verificato	Data	Progettista	Data	IL PROGETTISTA
A00	Prima emissione	D. Fagni	16/06/2014	S. Fucoli	16/06/2014	A. Palomba	16/06/2014	
A01	Revisione per cambio sito	D. Fagni	22/03/2017	S. Fucoli	22/03/2017	A. Mancarella	22/03/2017	

Nome File: I201104-CV-E-CV-I-V140-X-006-A01  
 CUP: F81H000000000