

ARMATURA SOLETTA  
PIANTA IMPALCATO

sc 1:50

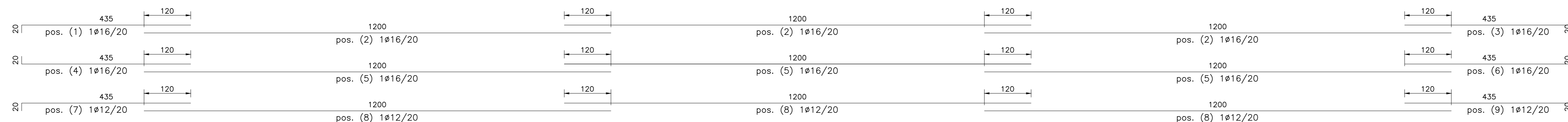
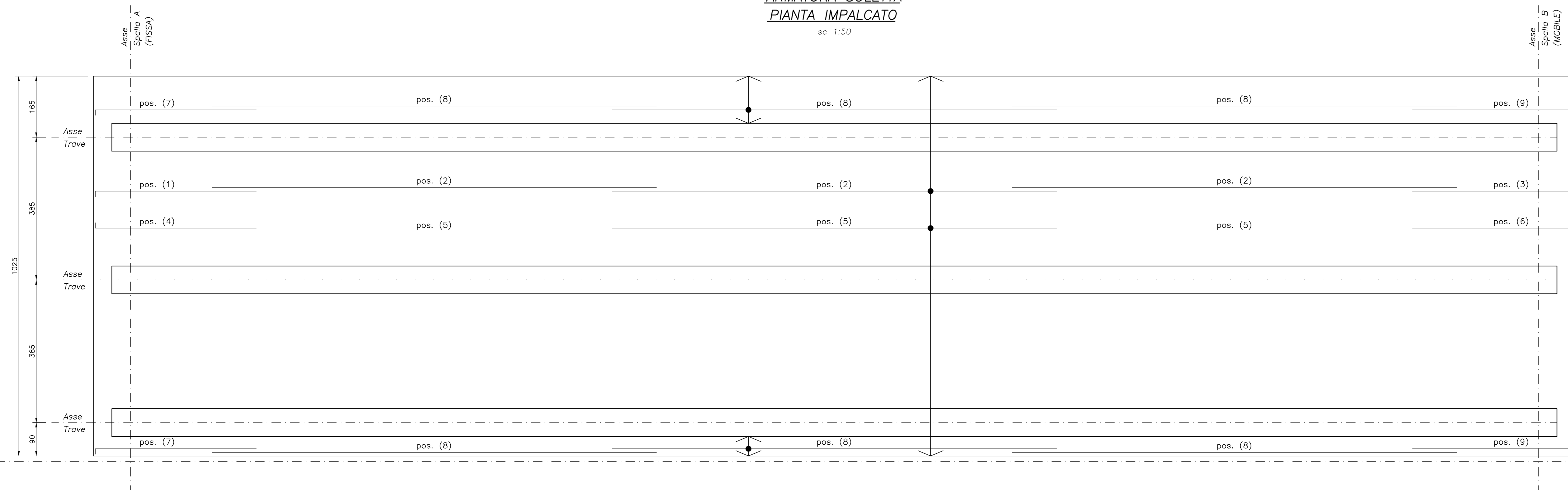

**NOTA:**  
Le armature rappresentate sono riferite ad una sola carreggiata.

ARMATURA SOLETTA  
SEZIONE TRASVERSALE

sc 1:20

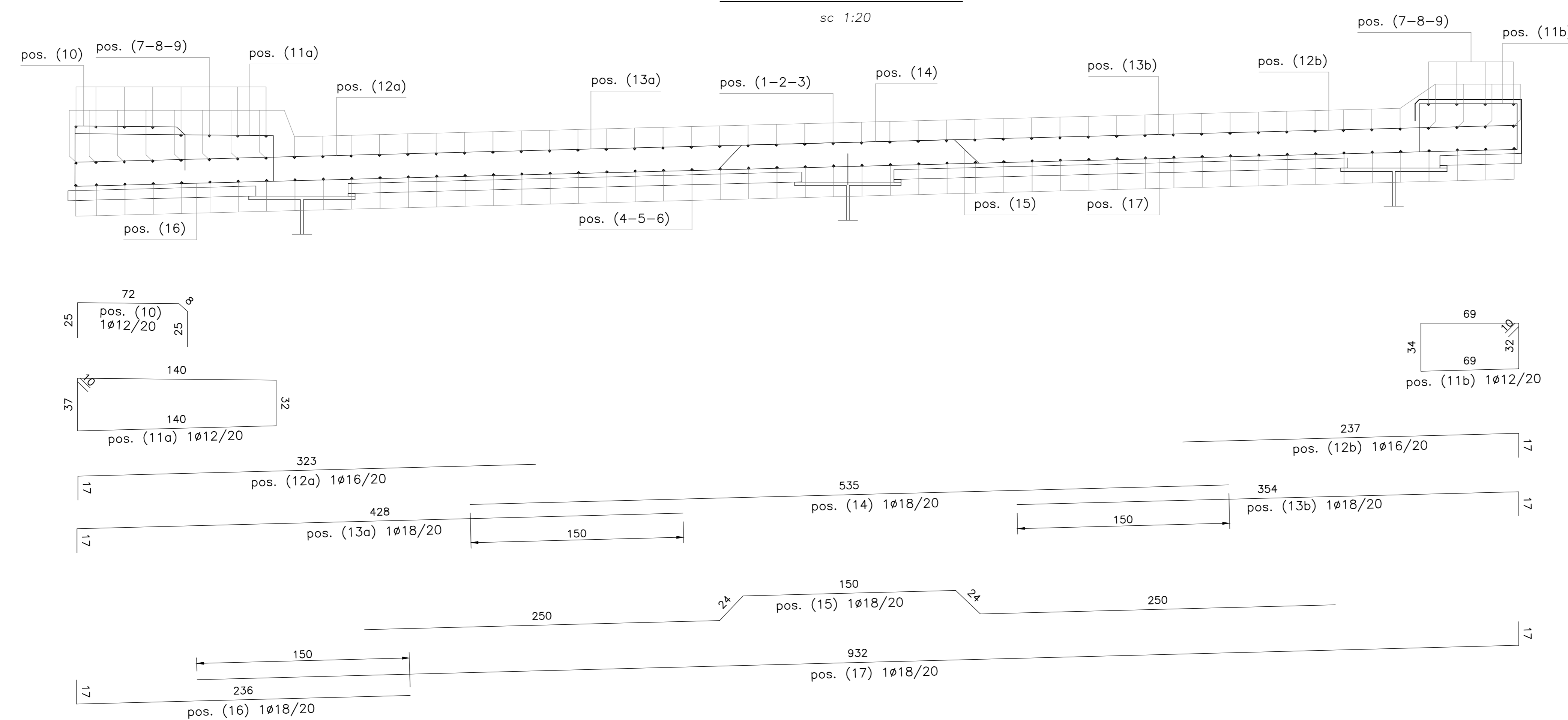

**NOTA:**  
Le armature rappresentate sono riferite ad una sola carreggiata.

Legenda misure :

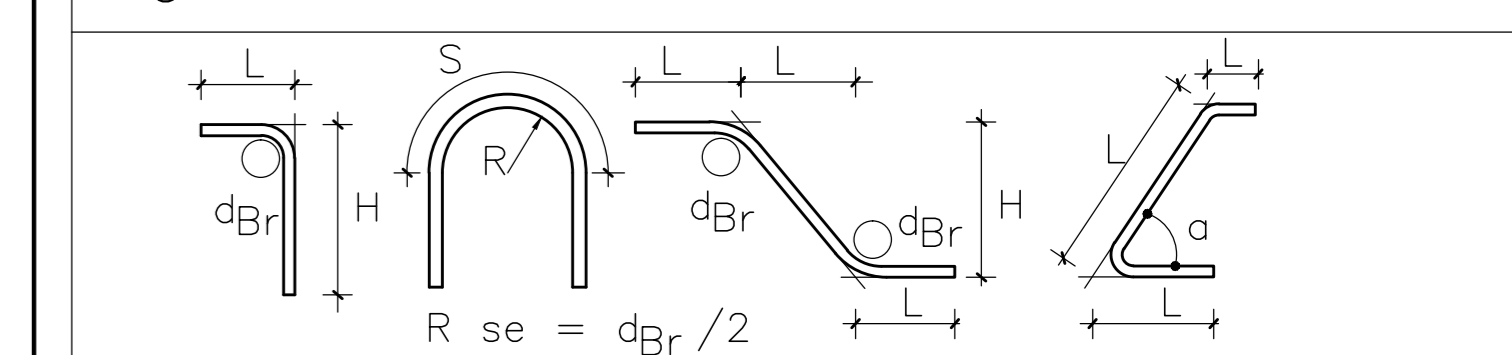

Diametro piegature  $d_{Br}$  :

$\phi$ Barra < $\phi 20$	$d_{Br} = 6\phi$
$\phi$ Barra $\phi 20 - \phi 26$	$d_{Br} = 8\phi$

NOTE GENERALI

- L'ESECUZIONE DELLE OPERE RAPPRESENTATE NEI DISEGNI DOVRA' ESSERE CONFORME ALLE NORME TECNICHE INDICATE NELLE RELAZIONI DI CALCOLO.
- TUTTI I DISEGNI DEBONO ESSERE LETTI IN CORRELAZIONE CON LE RELATIVE RELAZIONI E SPECIFICHE TECNICHE DI CAPITOLATO.
- TUTTE LE QUOTE RELATIVE ALLE OPERE RAPPRESENTATE DOVRANNO ESSERE VERIFICATE MEDIANTE UN ACCURATO RILIEVO GEOMETRICO DA ESEGUIRE PRIMA DELL'ESECUZIONE.

NOTE

- PER LE CARATTERISTICHE DEI MATERIALI SI RIMANDA ALL'ELABORATO GENERALE TT-DC00-00-001.
- PER LA TABELLA DI INCIDENZA DELLE ARMATURE SI RIMANDA ALL'ELABORATO IG51-03-E-CV-DX-IV15-0X-001-A00.
- LE POSIZIONI DELLE BARRE "SFILATE" RAPPRESENTATE CON LINEA TRATTEGGIATA COSTITUISCONO UN RIMANDO A POSIZIONI GIÀ SFILATE IN ALTRE VISTE O SEZIONI O A POSIZIONI SIMMETRICHE.

COMMITTENTE:



ALTA SORVEGLIANZA:



GENERAL CONTRACTOR:



INFRASTRUTTURE FERROVIARIE STRATEGICHE DEFINITE DALLA LEGGE OBIETTIVO N.443/01

TRATTA A.V./A.C. TERZO VALICO DEI GIOVI  
PROGETTO ESECUTIVO

Cavalcaferrovia Strada Interporto Rivalta Scrivia  
alla pk 49+226

Soletta in c.a.  
Carpenteria e armatura

GENERAL CONTRACTOR Consorzio <b>Cociv</b> Via N. Bissolati	DIRETTORE LAVORI	SCALA: VARE
---	------------------	----------------

COMMESSA <b>IG51</b>	LOTTO <b>04</b>	FASE <b>E</b>	ENTE <b>CV</b>	TIPO DOC <b>BB</b>	OPERADISCIPLINA <b>IV150X</b>	PROGE <b>003</b>	REV. <b>A</b>
-------------------------	--------------------	------------------	-------------------	-----------------------	----------------------------------	---------------------	------------------

Rev.	Descrizione emissione	Redatto	Data	Verificato	Data	Firma	Data	IL PROGETTISTA
A00	Prima emissione	M. Rinaldi	15/05/2014	A. Nistri	15/05/2014	[Signature]	15/05/2014	[Signature]
A01	Revisione a seguito osservazioni valutatori	M. Rinaldi	25/11/2015	A. Nistri	25/11/2015	[Signature]	25/11/2015	[Signature]
A02	Revisione per cambio lotto	M. Rinaldi	22/03/2017	A. Nistri	22/03/2017	[Signature]	22/03/2017	[Signature]