DETTAGLIO RETE PARASASSI

scala 1:10

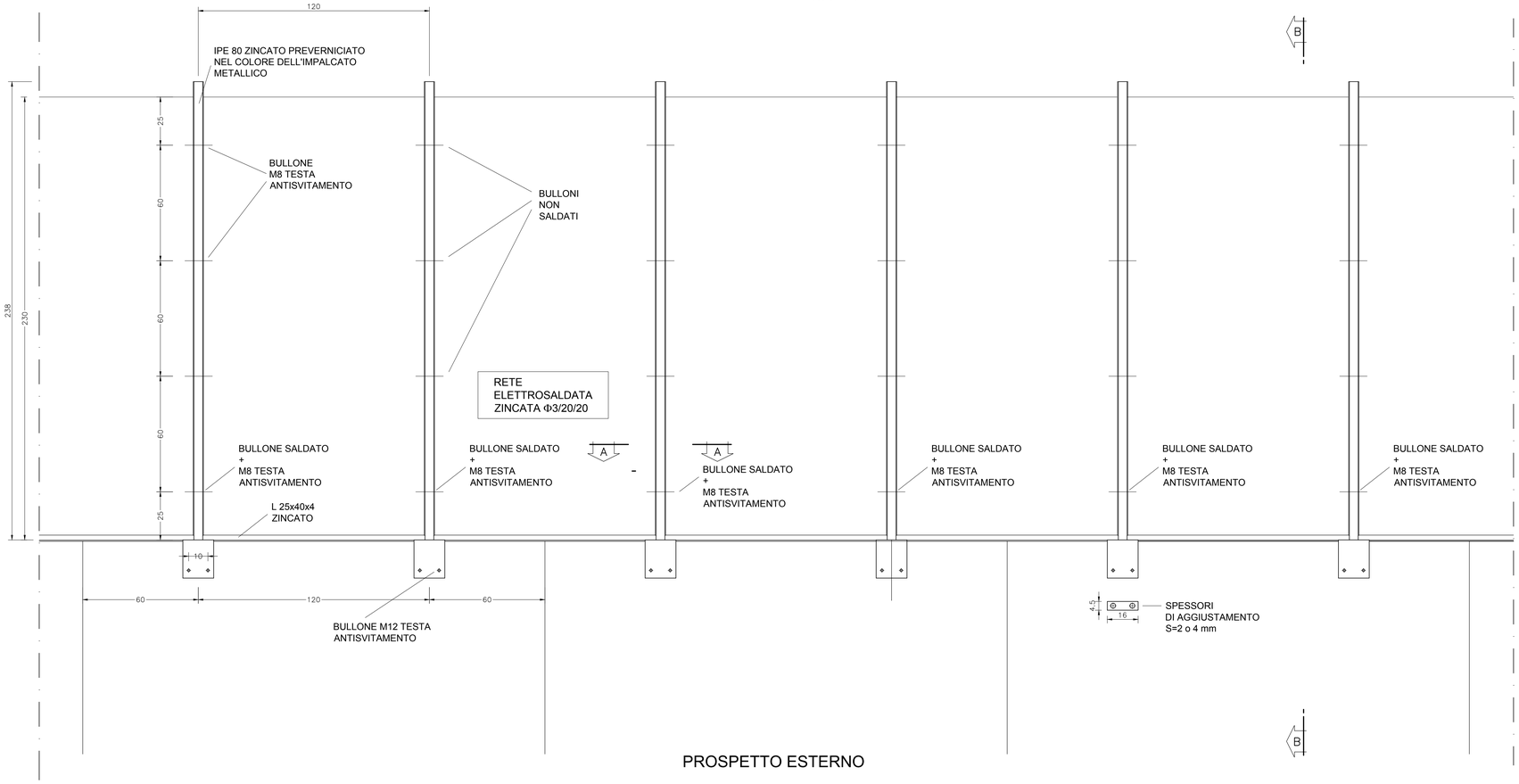

PROSPETTO ESTERNO

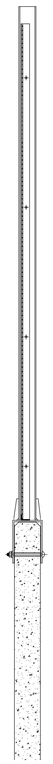

SEZIONE B-B

DETTAGLIO ATTACCO RETE PARASSASSI ALLA VELETTA

scala 1:1

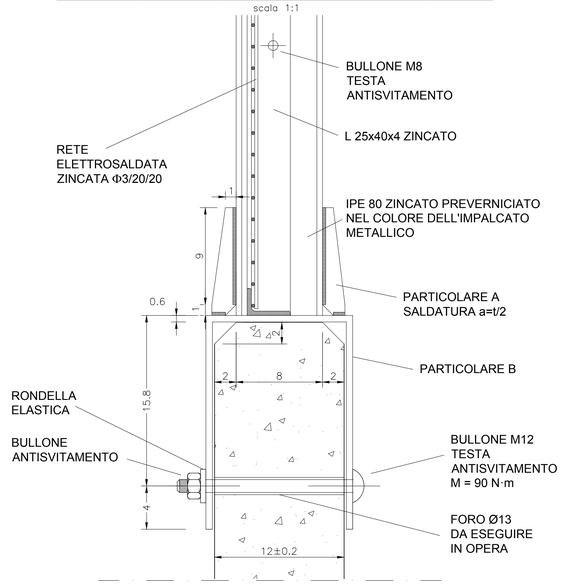

SEZIONE B-B - PARTICOLARE

PARTICOLARE A
s = 6 mm

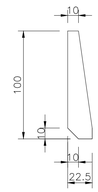

PARTICOLARE B

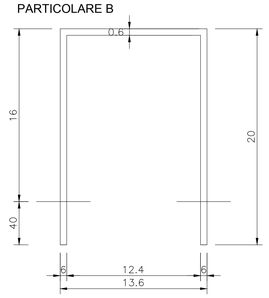

DETTAGLIO RETE ELETTROSALDATA

scala 1:10

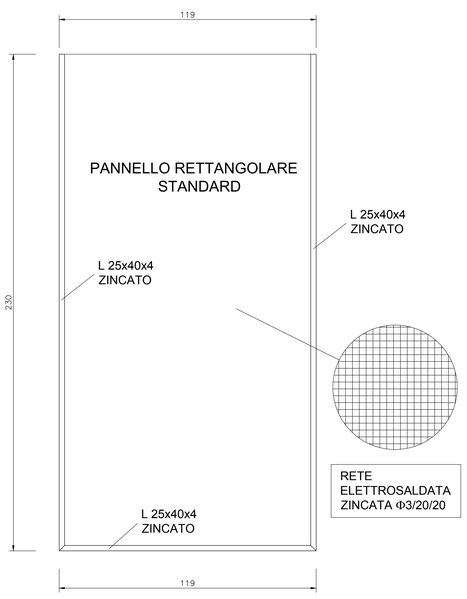

TELAI REALIZZATI CON L 25x40x4 E
RETE ELETTROSALDATA Φ3/20/20 mm

NOTE PER IL MONTAGGIO

1) I montanti devono essere poggiati perpendicolarmente all'estradosso delle velette.
2) In corrispondenza dei giunti bullonati delle travi deve essere misurata la distanza alla base (A) ed in sommità (B) per l'eventuale realizzazione di un pannello trapezoidale di raccordo.

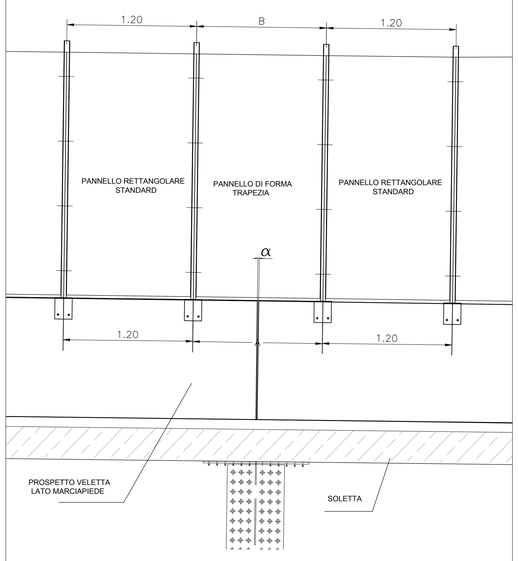

3) Preliminarmente al montaggio dovrà essere presentato dal fornitore un progetto schematico indicante la posizione dei montanti rispetto alle velette per ogni sovrappasso.

DETTAGLIO VELETTA

scala 1:20

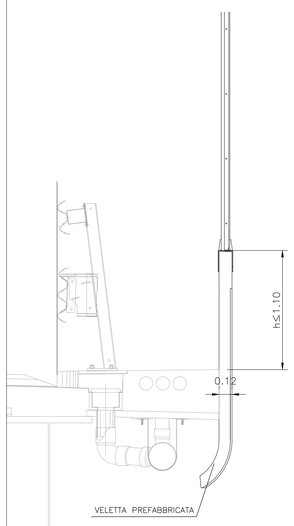

CARATTERISTICHE MATERIALI

- BULLONI cl 6.6
- CARPENTERIA METALLICA acciaio S235 J0 (ex Fe 360 C)

NOTA IMPORTANTE:

Tutte le saldature devono essere realizzate con cordone d'angolo avente altezza minima di gola di 3 mm in presenza di atmosfera controllata ($t_{MIN}/2$).

DETTAGLIO VELETTA

scala 1:1

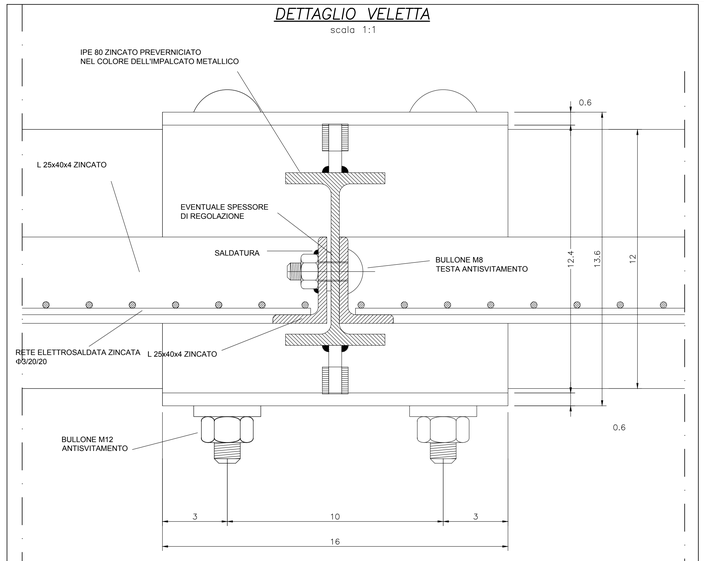

SEZIONE A-A

COMMITTENTE:

RFI RETE FERROVIARIA ITALIANA
GRUPPO FERROVIE DELLO STATO ITALIANE

ALTA SORVEGLIANZA:

ITALFERR
GRUPPO FERROVIE DELLO STATO ITALIANE

GENERAL CONTRACTOR:

Consorzio Collegamenti Integrati Veloci

INFRASTRUTTURE FERROVIARIE STRATEGICHE DEFINITE DALLA LEGGE OBIETTIVO N.443/01

TRATTA A.V./A.C. TERZO VALICO DEI GIOVI
PROGETTO ESECUTIVO

Cavalcaferrovia Strada Comunale del Bosco alla Pk 50+760,47

tratto 0

Dettagli costruttivi

Rete parasassi e veletta

GENERAL CONTRACTOR	DIRETTORE LAVORI	SCALA:
Consorzio Cociv Ing. N. Meistro		VARIE

COMMESSA	LOTTO	FASE	ENTE	TIPO DOC.	OPERA/DISCIPLINA	PROGR.	REV.
IG51	04	E	CV	BZ	IV1800X	012	A

PROGETTAZIONE

Rev.	Descrizione emissione	Redatto	Data	Verificato	Data	Progettista Integrazione	Data	IL PROGETTISTA
A00	Prima emissione	M. Rinaldi	15/05/2014	A. Nastasi	15/05/2014	A. Palomba	15/05/2014	Consorzio Cociv Dott. Ing. N. Meistro Ordine Ingegneri Prov. TO n. 6271 R
A01	Aggiornamento cartiglio	M. Rinaldi	25/11/2015	A. Nastasi	25/11/2015	A. Mancarella	25/11/2015	
A02	Revisione per cambio lotto	M. Rinaldi	22/03/2017	A. Nastasi	22/03/2017	A. Mancarella	22/03/2017	

n. Elab. | Nome File: X061-04-E-CV-BZ-IV18-00-012-A02

CUP: F81H92000000008

Scala di plot: 1:1