## SEZIONE D–D
sc 1:50

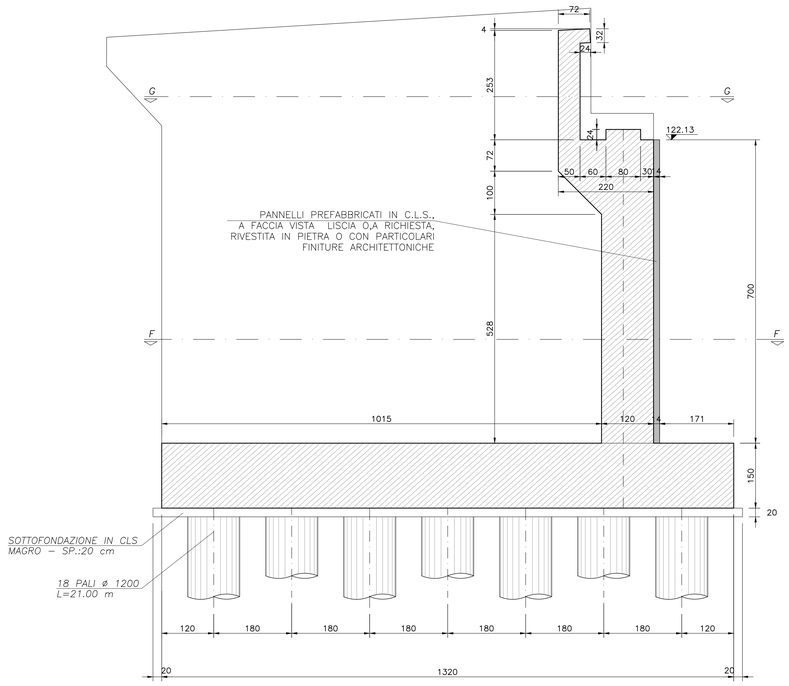


## VISTA C–C
sc 1:50

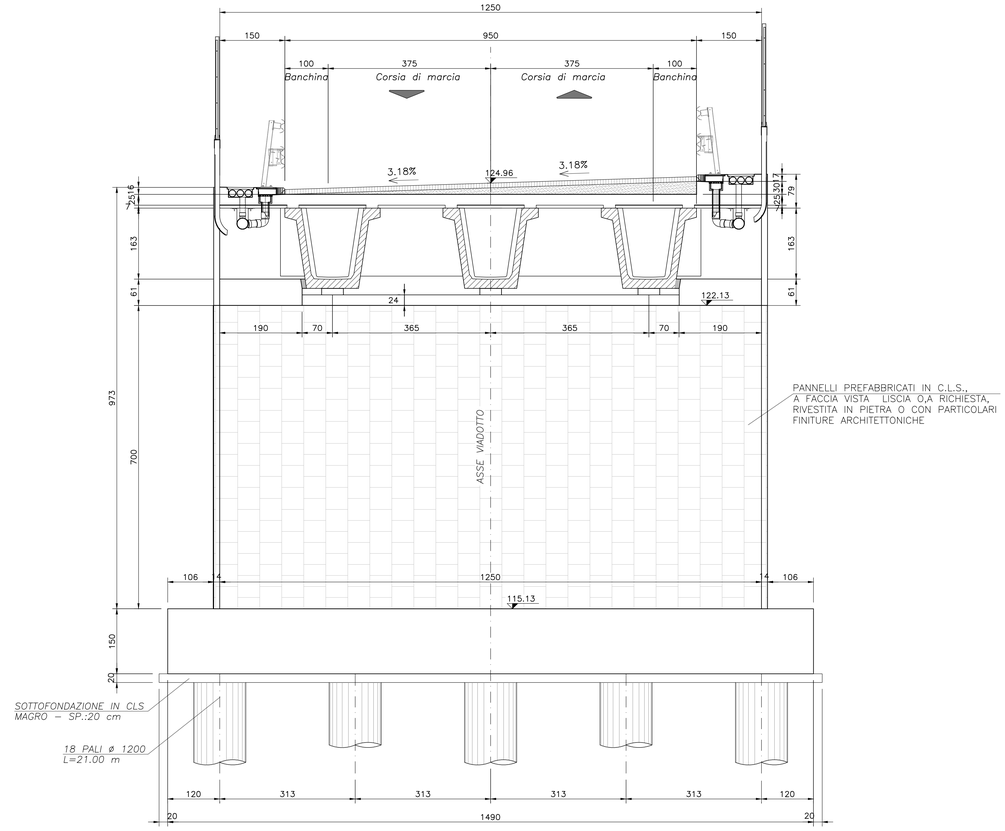


## VISTA A–A
sc 1:50

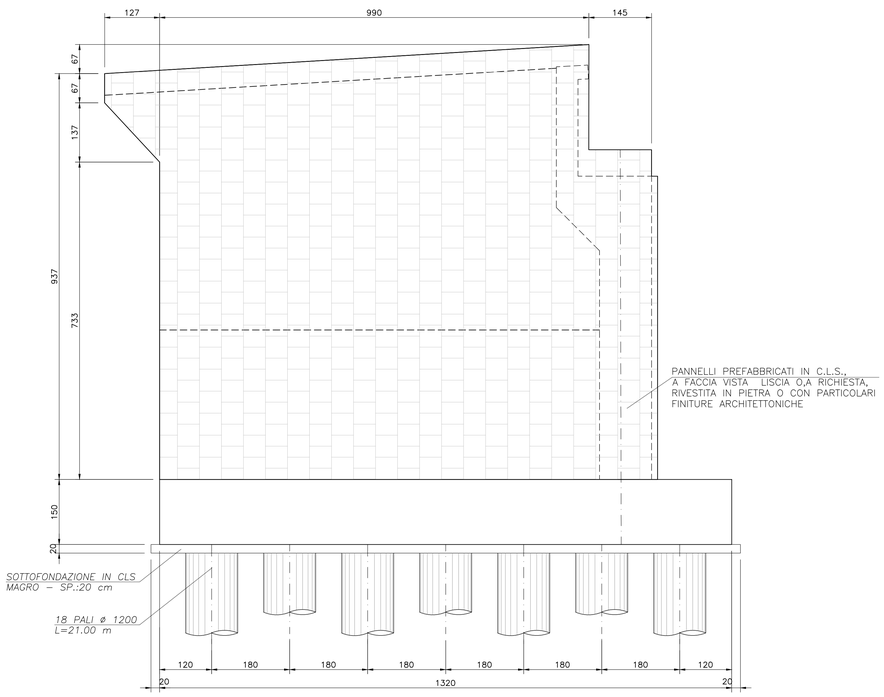


## SEZIONE E–E
sc 1:50

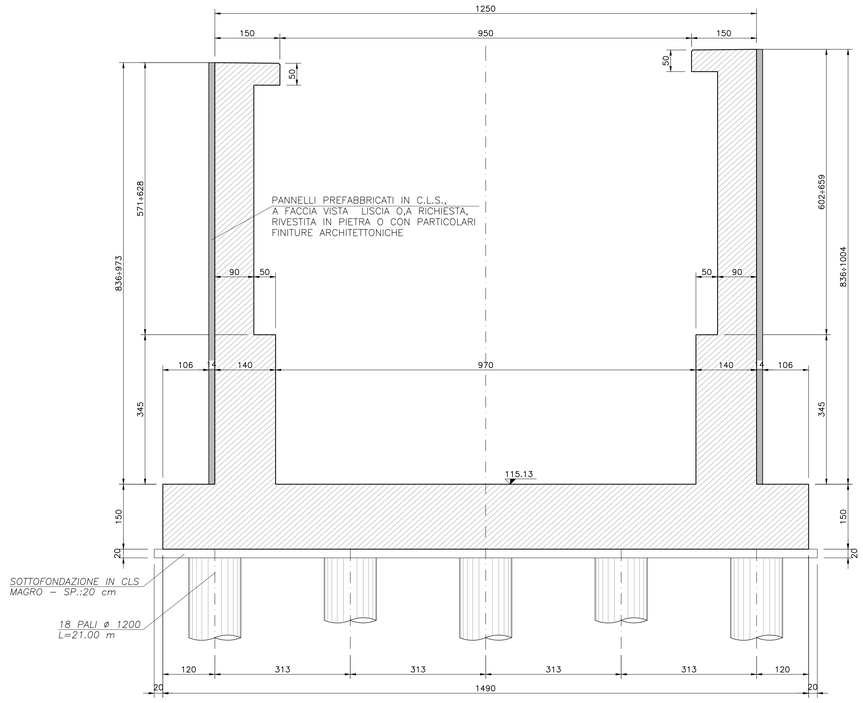


## KEY–PLAN

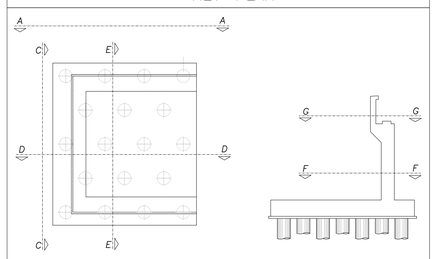

## NOTE GENERALI

1. L'ESECUZIONE DELLE OPERE RAPPRESENTATE NEI DISEGNI DOVRA' ESSERE CONFORME ALLE NORME TECNICHE INDICATE NELLE RELAZIONI DI CALCOLO.
2. TUTTI I DISEGNI DEBBONO ESSERE LETTI IN CORRELAZIONE CON LE RELATIVE RELAZIONI E SPECIFICHE TECNICHE DI CAPITOLATO.
3. TUTTE LE QUOTE RELATIVE ALLE OPERE RAPPRESENTATE DOVRANNO ESSERE VERIFICATE MEDIANTE UN ACCURATO RILIEVO GEOMETRICO DA ESEGUIRE PRIMA DELL'ESECUZIONE.

## NOTA

PER LE CARATTERISTICHE DEI MATERIALI SI RIMANDA ALL'ELABORATO GENERALE TT–0C00–00–001

COMMITTENTE:

RFI RETE FERROVIARIA ITALIANA
GRUPPO FERROVIE DELLO STATO ITALIANE

ALTA SORVEGLIANZA:

ITALFERR
GRUPPO FERROVIE DELLO STATO ITALIANE

GENERAL CONTRACTOR:

COCIV Consorzio Collegamenti Integrati Veloci

INFRASTRUTTURE FERROVIARIE STRATEGICHE DEFINITE DALLA LEGGE OBIETTIVO N.443/01

TRATTA A.V./A.C. TERZO VALICO DEI GIOVI
PROGETTO ESECUTIVO

Interferenza viabilità ex SS10
tratto 0

Carpenteria spalla B - Tav. 2

| GENERAL CONTRACTOR | DIRETTORE LAVORI | SCALA: |
|---|---|---|
| Consorzio **Cociv** Ing. N. Mesiano | | 1:50 |

| COMMESSA | LOTTO | FASE | ENTE | TIPO DOC. | OPERA/DISCIPLINA | PROGR. | REV. |
|---|---|---|---|---|---|---|---|
| IG51 | 04 | E | CV | BB | IV190X | 009 | A |

PROGETTAZIONE

| Rev. | Descrizione emissione | Redatto | Data | Verificato | Data | Progettista integratore | Data | IL PROGETTISTA |
|---|---|---|---|---|---|---|---|---|
| A00 | Prima emissione | M. Rinaldi | 15/05/2014 | A. Nastasi | 15/05/2014 | A. Palomba | 15/05/2014 | Dott. Ing. Antonio Palomba Ordine degli Ingegneri della Prov. TO n. 8271 B |
| A01 | Revisione a seguito osservazioni validatore | M. Rinaldi | 25/11/2015 | A. Nastasi | 25/11/2015 | A. Manognella | 25/11/2015 | |
| A02 | Revisione per cambio lotto | M. Rinaldi | 22/03/2017 | A. Nastasi | 22/03/2017 | A. Manognella | 22/03/2017 | |

n. Elab.

Nome File: IG51-04-E-CV-BB-IV19-0X-009-A02

CUP: F81H92000000008

Scala di plot: 1:1