

PIANTA FONDAZIONI

sc 1:50

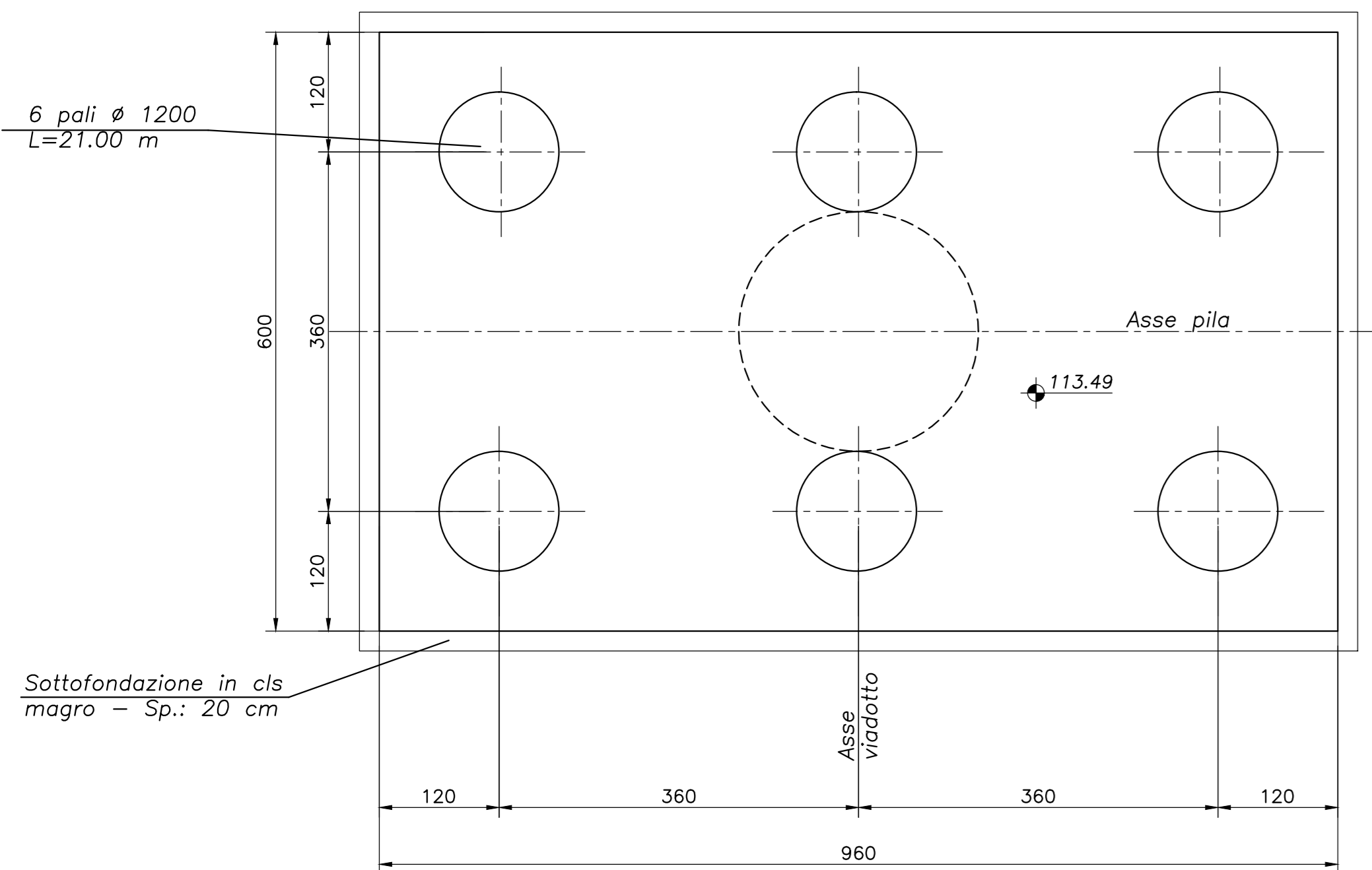

SEZIONE X-X

sc 1:50

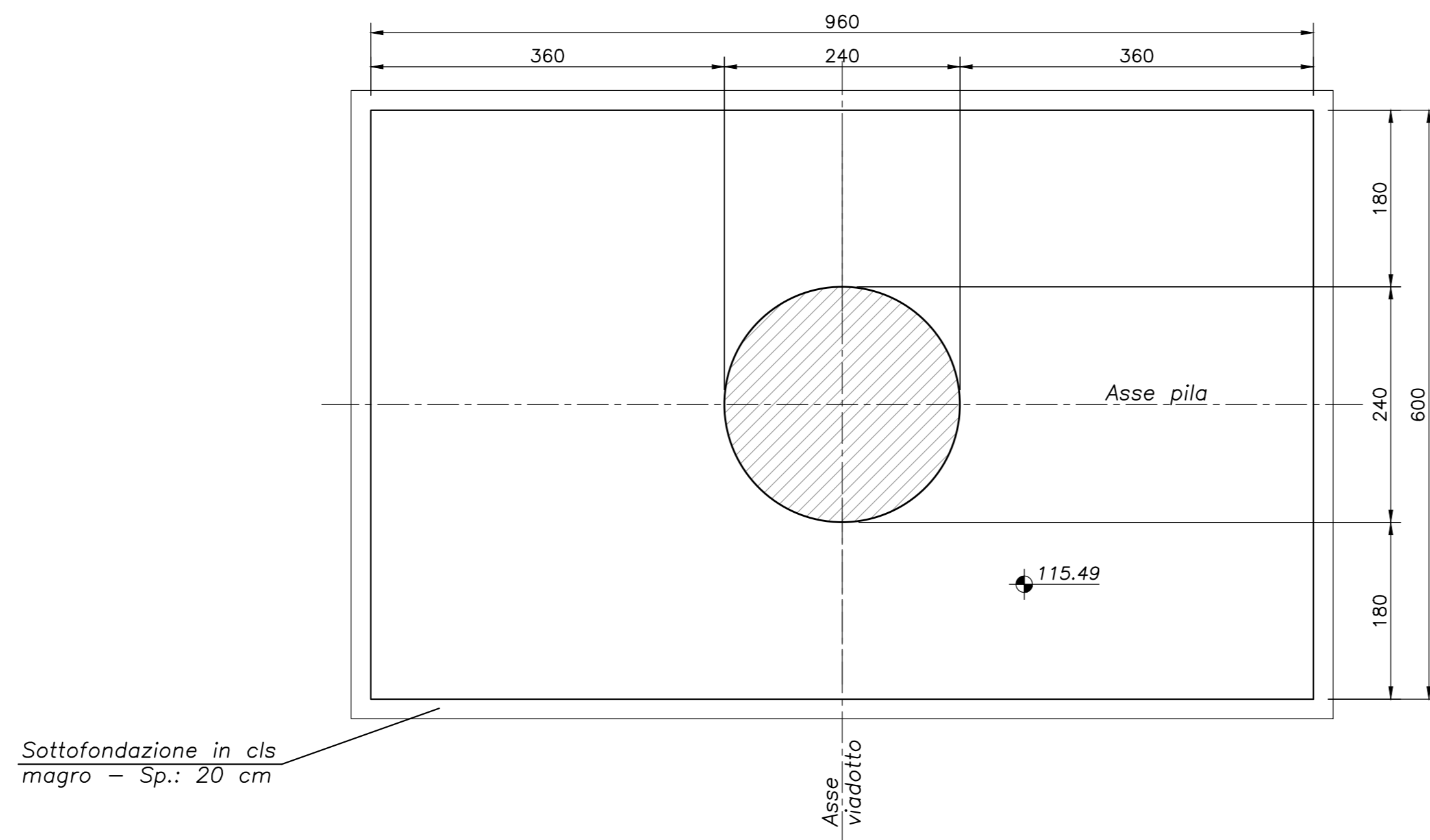

PIANTA PULVINO

sc 1:50

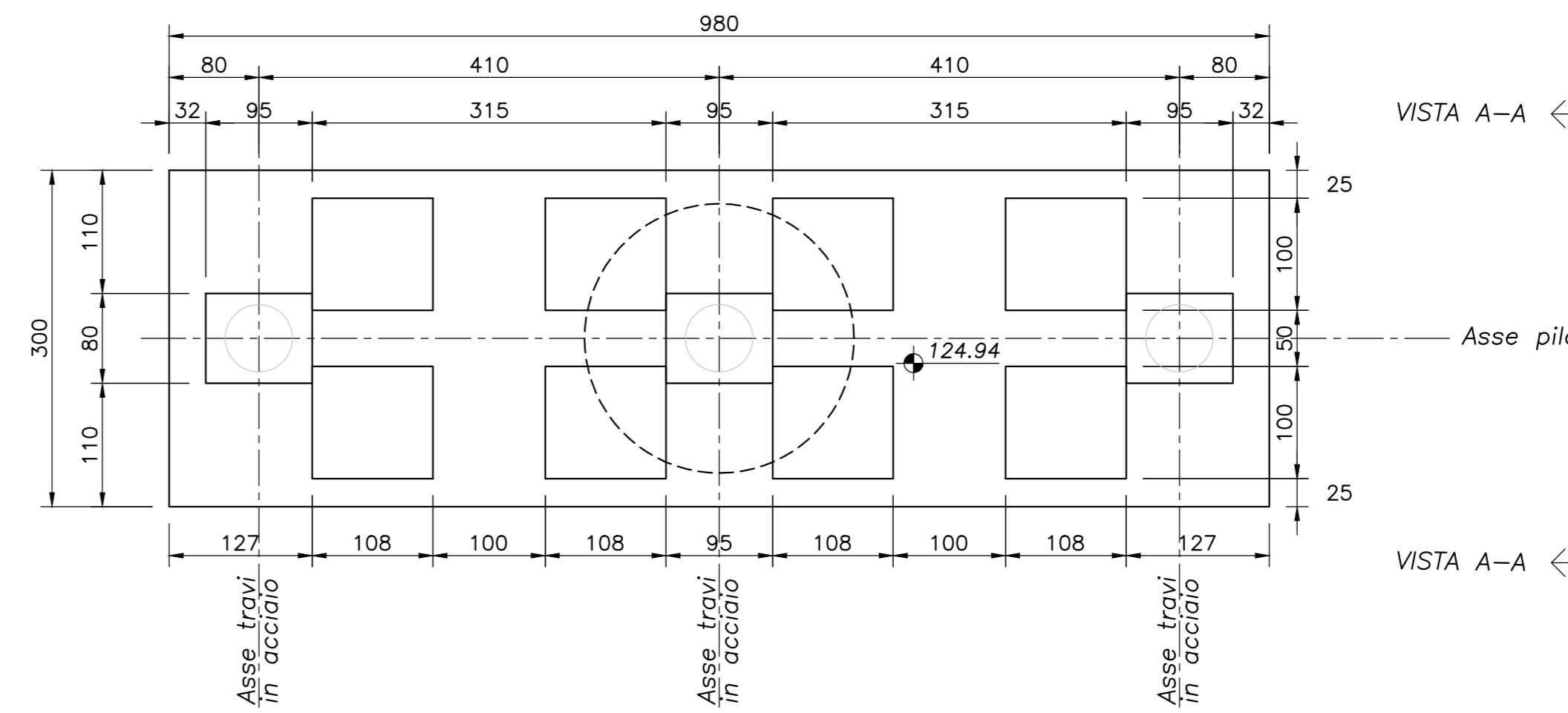

VISTA FRONTALE

sc 1:50

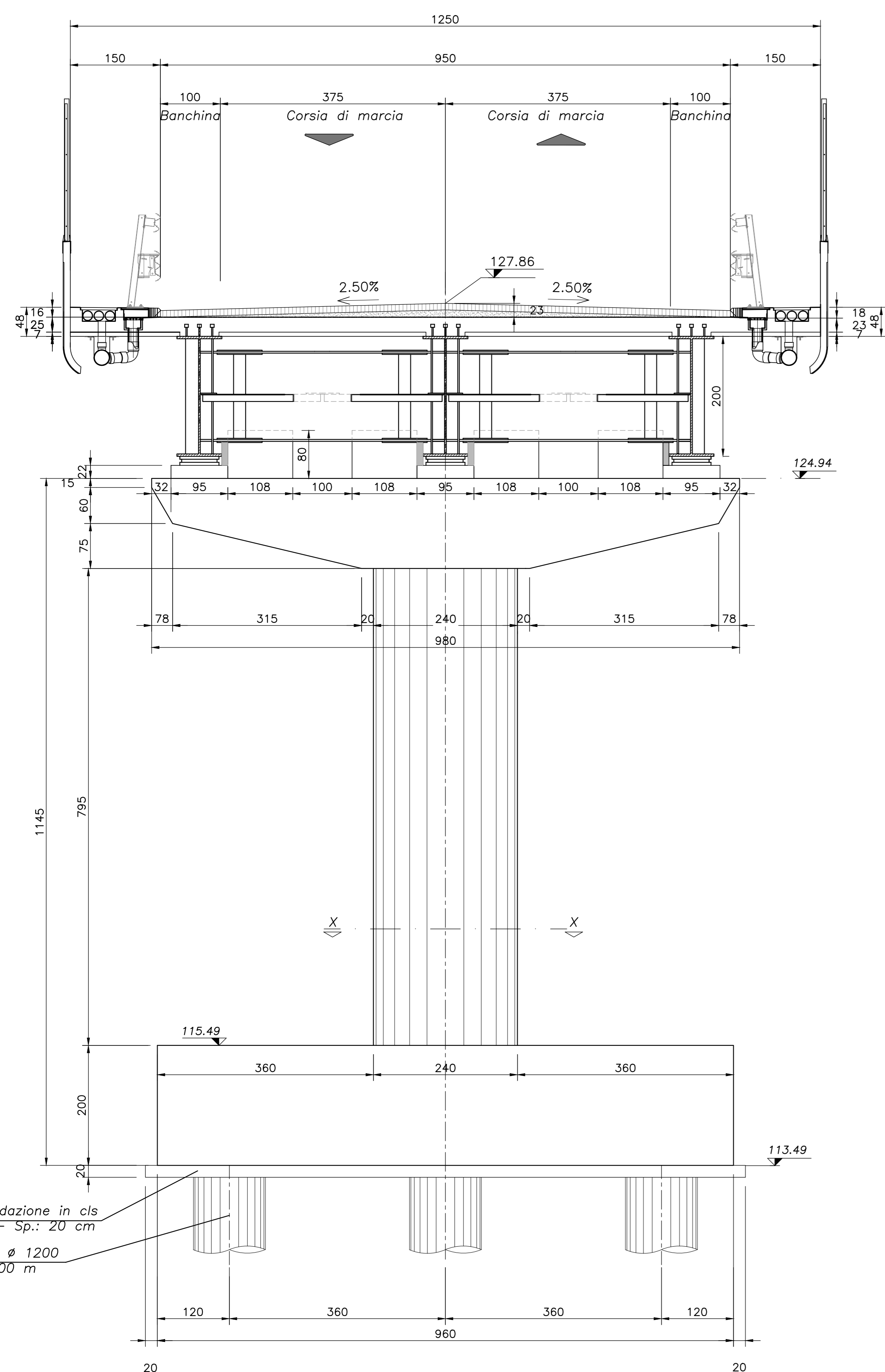

SEZIONE TRASVERSALE

sc 1:50

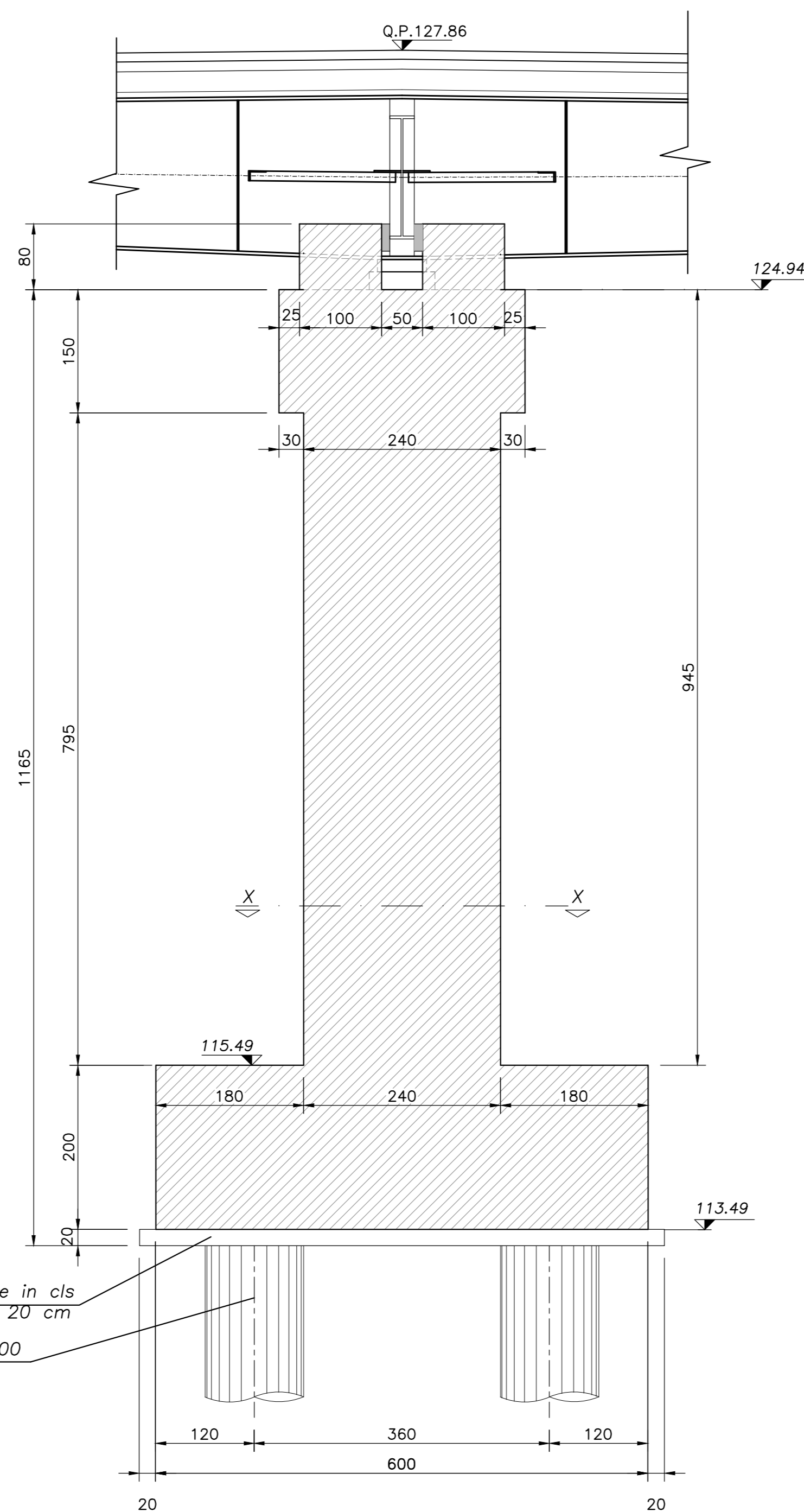

VISTA LATERALE A-A

sc 1:50

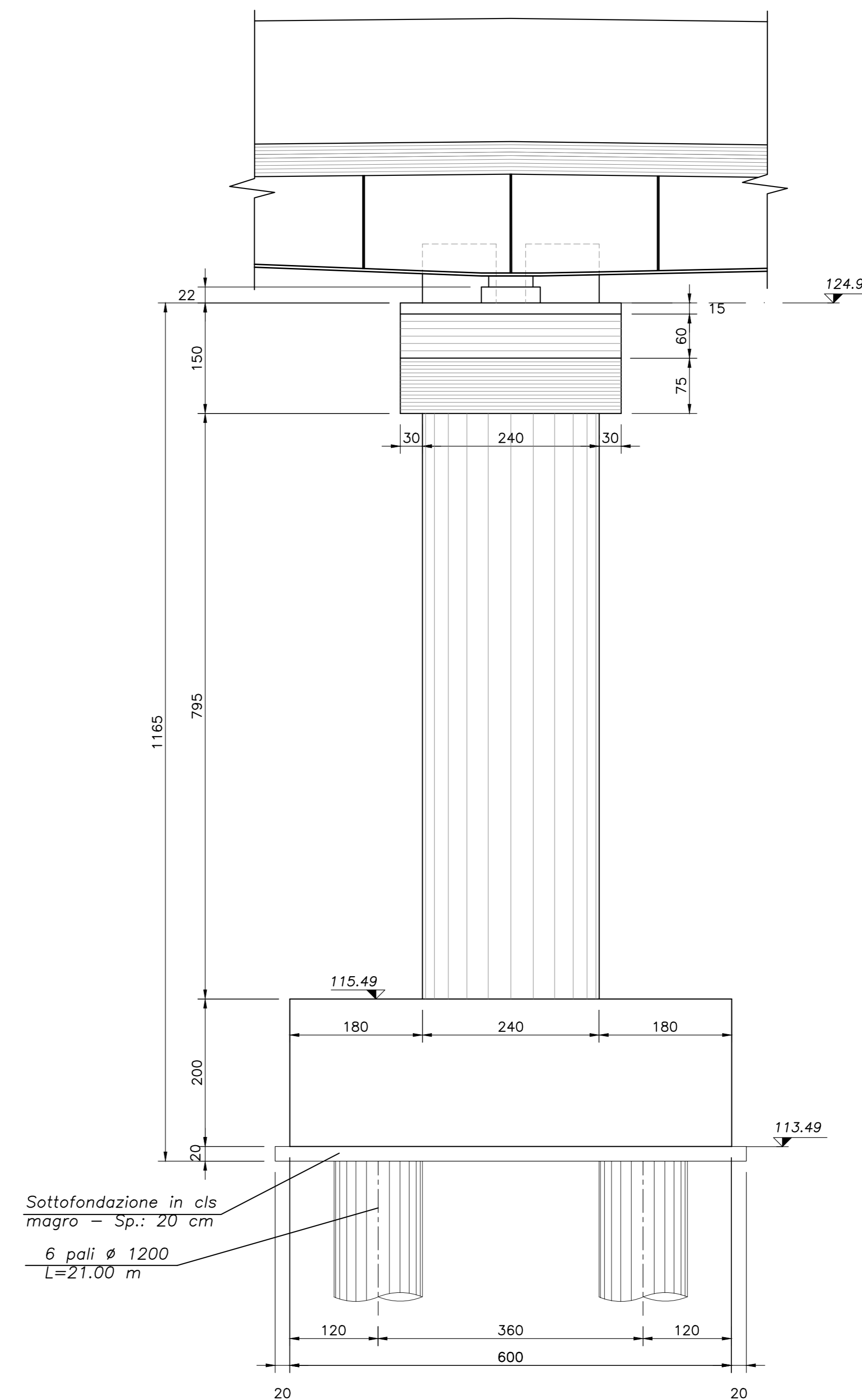

NOTE GENERALI

1. L'ESECUZIONE DELLE OPERE RAPPRESENTATE NEI DISEGNI DOVRA' ESSERE CONFORME ALLE NORME TECNICHE INDICATE NELLE RELAZIONI DI CALCOLO.
2. TUTTI I DISEGNI DEBBONO ESSERE LETTI IN CORRELAZIONE CON LE RELATIVE RELAZIONI E SPECIFICHE TECNICHE DI CAPITOLATO.
3. TUTTE LE QUOTE RELATIVE ALLE OPERE RAPPRESENTATE DOVRANNO ESSERE VERIFICATE MEDIANTE UN ACCURATO RILIEVO GEOMETRICO DA ESEGUIRE PRIMA DELL'ESECUZIONE.

NOTA

PER LE CARATTERISTICHE DEI MATERIALI SI RIMANDA ALL'ELABORATO GENERALE TT-OC00-00-001

COMMITTENTE:  **RFI**
 RETE FERROVIARIA ITALIANA
 GRUPPO FERROVIE DELLO STATO ITALIANO

ALTA SORVEGLIANZA:  **ITALFERR**
 GRUPPO FERROVIE DELLO STATO ITALIANO

GENERAL CONTRACTOR:  **COCV**
 Consorzio Costruzioni e Impianti

INFRASTRUTTURE FERROVIARIE STRATEGICHE DEFINITE DALLA LEGGE OBIETTIVO N.443/01
 TRATTA A.V./A.C. TERZO VALICO DEI GIOVI
 PROGETTO ESECUTIVO

Interferenza viabilità ex SS10
 tratto 0
 Pila 4
 Carpentaria

GENERAL CONTRACTOR: Consorzio **Cociv**
 Ing. N. Nello

DIRETTORE LAVORI: _____

SCALA: 1:50

| COMMESSA | LOTTO | FASE | ENTE | TIPO DOC | OPERADISCIPLINA | PROG. | REV. |
|----------|-------|------|------|----------|-----------------|-------|------|
| IG511 | 04 | E | CV | BB | IV190X | 016 | A |

| Rev. | Descrizione emissione | Redatto | Data | Verificato | Data | Firmità | Data | IL PROGETTISTA |
|------|----------------------------|------------|------------|------------|------------|---------------|------------|----------------|
| A00 | Prima emissione | M. Rinaldi | 15/05/2014 | A. Nazzari | 15/05/2014 | A. Patomba | 15/05/2014 | |
| A01 | Aggiornamento cartello | M. Rinaldi | 25/11/2015 | A. Nazzari | 25/11/2015 | A. Marconetti | 25/11/2015 | |
| A02 | Revisione per cambio lotto | M. Rinaldi | 22/03/2017 | A. Nazzari | 22/03/2017 | A. Marconetti | 22/03/2017 | |

In Elab. Nome File: 101104 E CV BB IV190X 016 A2 CUP: F81H0500000008