

Legenda

- Confine impianto
- UNITA' LOGICHE
- A1 Area deposito GNL - Serbatoi criogenici
- A2 Area di carico della autocisterne
- A3 Area vaporizzatori
- A4 Area gestione del BOG
- A5 Area della Torcia
- A6 Area carico e scarico GNL banchina
- A7 Area misura, analizzazione, filtrazione e odorizzazione GNL

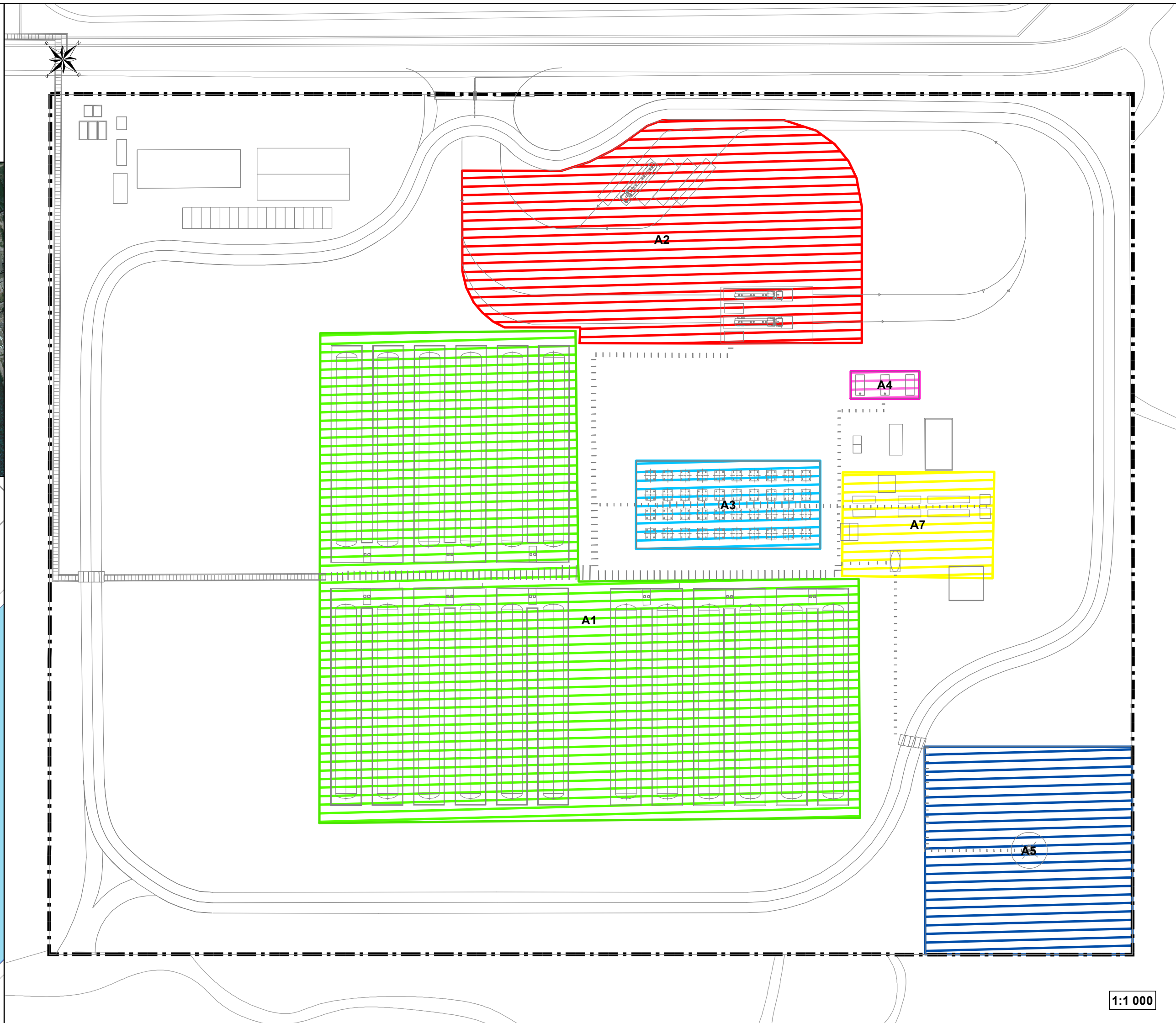
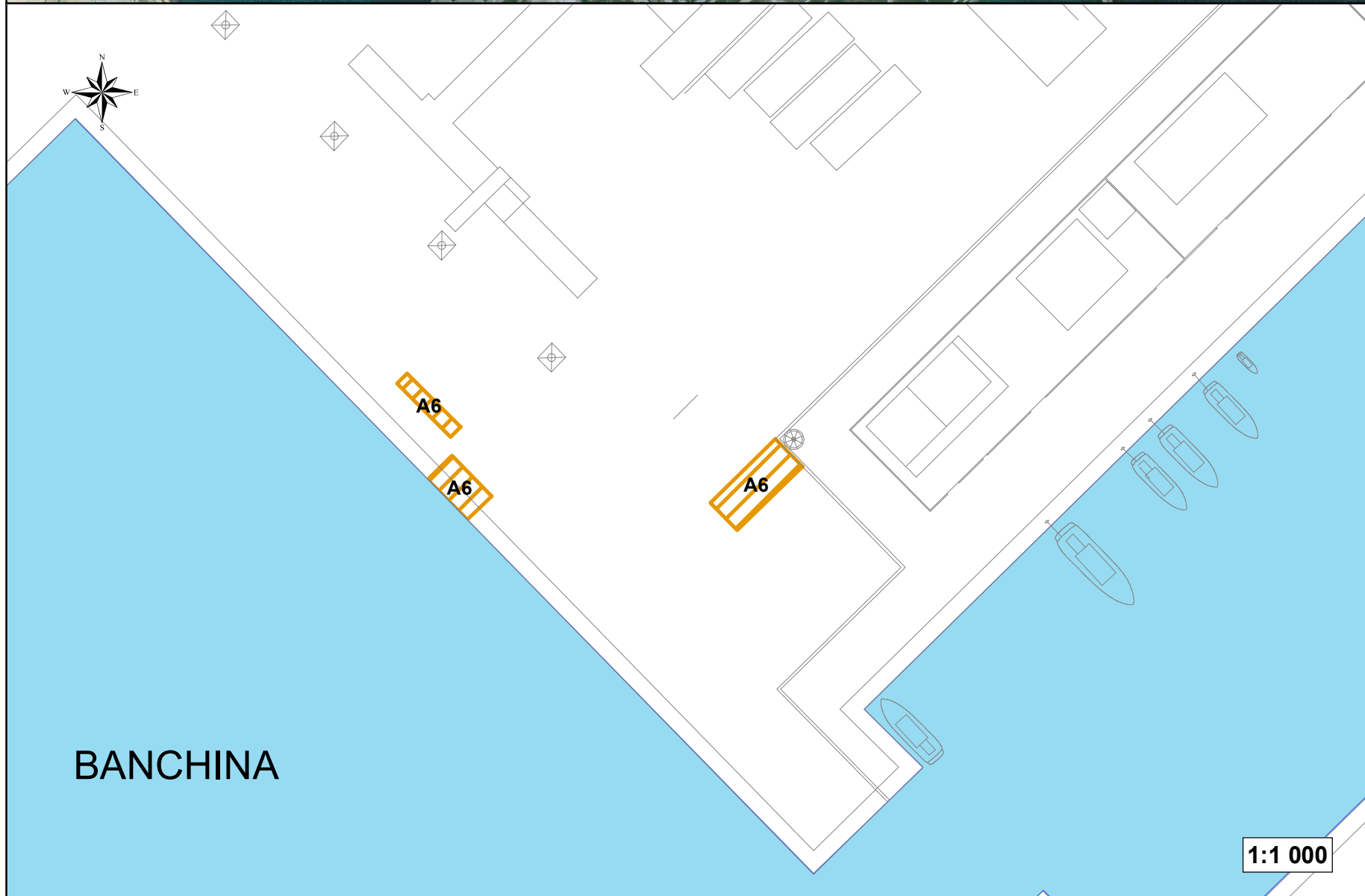
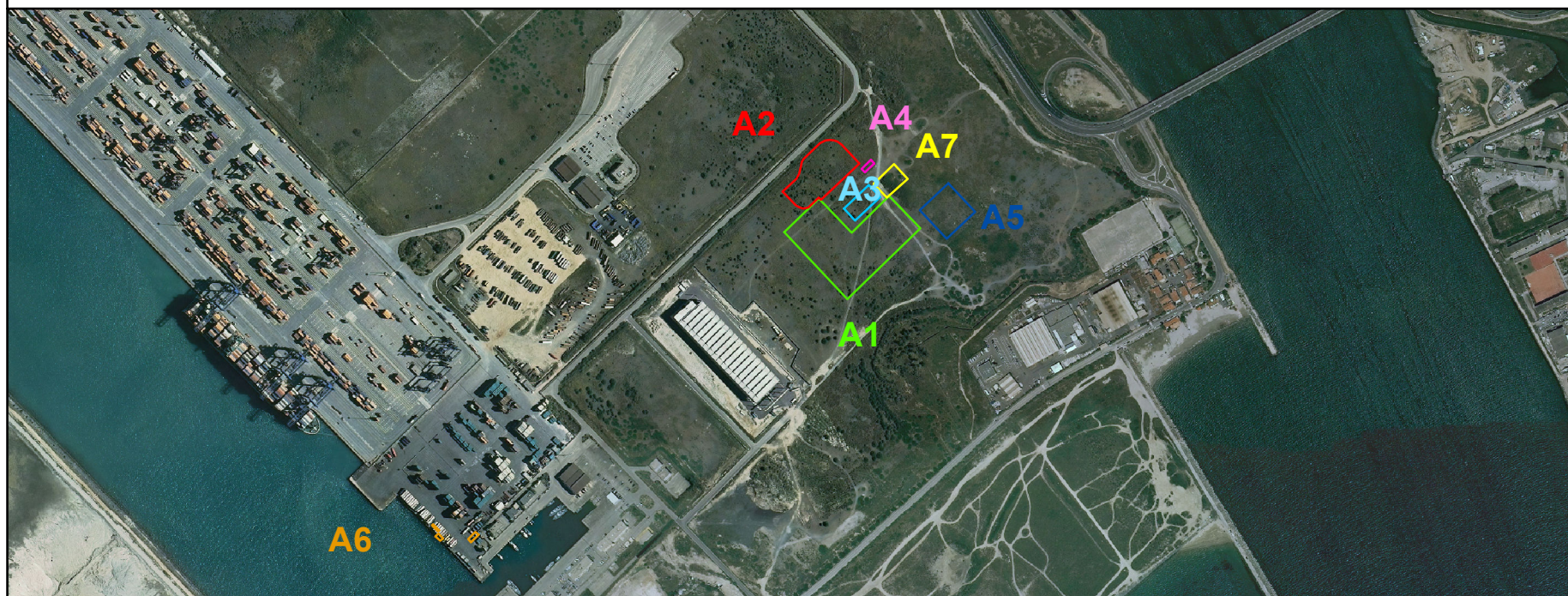

ISGAS ENERGIT MULTIUTILITIES S.p.A.

Sede Legale Via Italia n° 167 - 09100 Cagliari
L'Amministratore Delegato: Dott. Giuseppe Deroma

**TERMINAL GNL NEL PORTO CANALE DI CAGLIARI
PROGETTO AUTORIZZATIVO**



**TERMINAL GNL NEL PORTO CANALE DI CAGLIARI
PROGETTO AUTORIZZATIVO**

Progettazione

Società di ingegneria incaricata per la progettazione

Progettista e responsabile per l'integrazione fra le varie prestazioni specialistiche



COSIN S.r.l.
SOCIETÀ DI INGEGNERIA UNIPERSONALE
09134 CAGLIARI - VIA SAN TOMMASO D'AQUINO 18
Tel e fax +39 070 2346768
info@cosinr.it
P.IVA 03043130925

Ing. Giuseppe Delitala

ORDINE INGEGNERI
PROVINCIA DI CAGLIARI
N. 4255 Dott. Ing. Giuseppe DELITALA

Gruppo di lavoro COSIN S.r.l.

Consulenze specialistiche:

Geologia e geotecnica
Geol. Alberto Gorini

Opere Civili
Ing. Nicola Marras

Studio di impatto ambientale
Ing. Emanuela Corona

Fotosimulazioni
Arch. Daniele Nurra

Archeologia
Archeol. Anna Luisa Sanna

Rapporto preliminare di sicurezza
Società ICARO S.r.l.

Opere antincendio
Ing. Fortunato Gangemi

Opere Marittime
Ing. Giovanni Spissu

Opere Strutturali
Ing. Francesco Fiori

Studio di impatto Acustico
Ing. Antonio Dedoni

**PLANIMETRIA DEI CONFINI E UNITA' LOGICHE DELL'IMPIANTO
3 - PLANIMETRIE DI PROGETTO TERMINAL GNL**

NOME FILE D_03_PL_04_CUN_R00		SCALA			
CODICE ELAB. D 03 PL 04 CUN R00 REV. A		1:1.000			
A	PRIMA EMISSIONE	Maggio 2017	Corona	Delitala	Delitala
REV.	DESCRIZIONE	DATA	REDATTO	VERIFICATO	APPROVATO