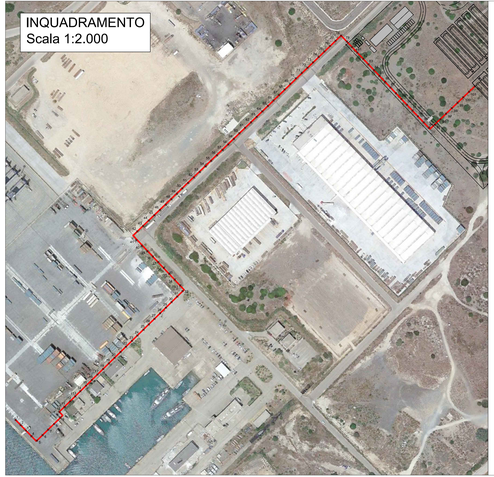

Profilo longitudinale tubazione criogenica 12"

SCALA	
ORIZ. 1:1000	
VERT. 1:100	

Tubazione criogenica 12"

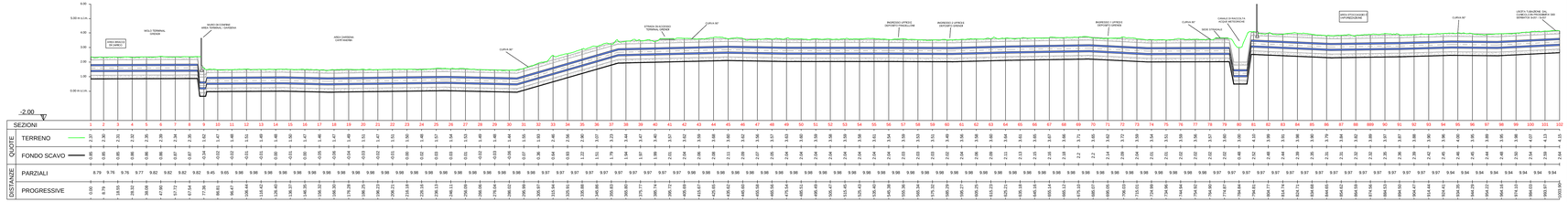

ISGAS ENERGIT MULTIUTILITIES S.p.A.

Sede Legale Via Italia 67 - 67051 Avezzano (AQ)

L'Amministratore Delegato: Dott. Giuseppe Derioma

TERMINAL GNL NEL PORTO CANALE DI CAGLIARI
PROGETTO AUTORIZZATIVO

Progettazione

Società di ingegneria incaricata per la progettazione

COSIN S.r.l.
SOCIETÀ DI INGEGNERIA UNIPERSONALE
09124 CAGLIARI - VIA SAN TOMMASO D'AQUINO 18
TEL. 070 / 4527 - FAX 070 / 3367936
info@cosin.eu
P.IVA 03431230923

Progettista e responsabile per l'integrazione fra le varie prestazioni specialistiche

Ing. Giuseppe Deliitala

ORDINE INGEGNERI PROVINCIA DI CHIETI
N. 428 Dott. Ing. Giuseppe DELITALA

Gruppo di lavoro COSIN S.r.l.

Consulenze specialistiche:

Geologia e geotecnica
Geol. Alberto Sorisi

Opere Civili
Ing. Nicola Marras

Studio di impatto ambientale
Ing. Emanuela Corona

Fotosimulazioni
Arch. Daniele Nuvra

Archeologia
Archeol. Anna Luisa Sanna

Rapporto preliminare di sicurezza
Società ICARO S.r.l.

Opere antincendio
Ing. Fortunato Gangemi

Opere Marittime
Ing. Giovanni Spitoso

Opere Strutturali
Ing. Francesco Fiori

Studio di impatto Acustico
Ing. Antonio Dedoni

TERMINAL GNL NEL PORTO CANALE DI CAGLIARI
PROGETTO AUTORIZZATIVO

PROFILO LONGITUDINALE PERCORSO TUBAZIONE CRIOGENICA 12"

3 - PLANIMETRIE DI PROGETTO TERMINAL GNL

NOME FILE	SCALA
D_03_PL_09_TUB_R00	1:1.000 / 100

CODICE ELAB. D 03 PL 09 TUB R 00 REV. A

REV.	DESCRIZIONE	DATA	REDATTO	VERIFICATO	APPROVATO
A	PRIMA EMISSIONE	Maggio 2017	Gorini	Delitala	Delitala