

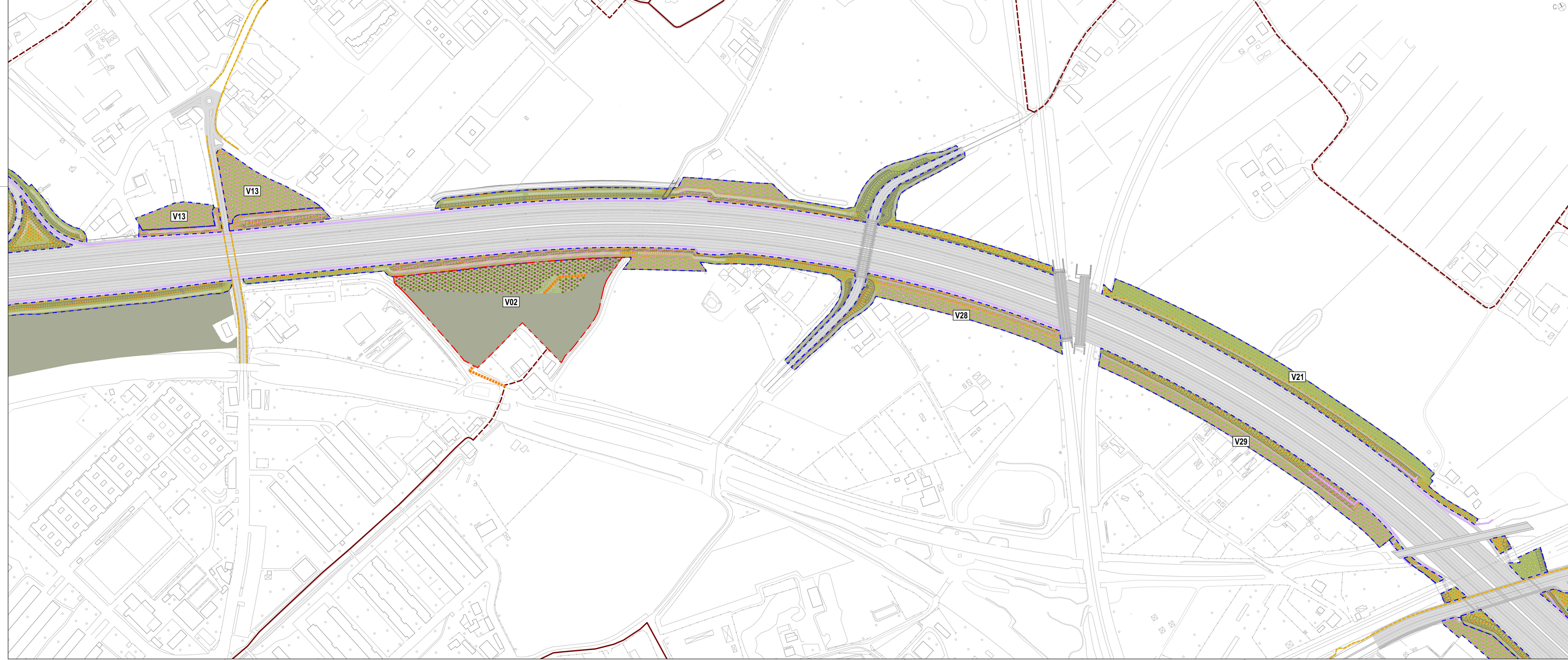

- LEGENDA:**
- Limite proprietà ASPI
  - Limite proprietà comune
  - VXX Codice area di progetto
  - Alberi esistenti
  - Vasche di laminazione
- AREE PROPRIETÀ COMUNE:**
- Forestazione urbana
  - Area a prato da progetto
  - Rinaturalizzazione
  - Potenziamento parchi urbani
  - Verde urbano esistente
  - Area sportiva
  - Percorsi parchi
  - Edifici esistenti
  - Pannelli solari
- AREE PROPRIETÀ ASPI:**
- Rimboscimento di mitigazione ecologica
  - Rimboscimento arbustivo
  - Filare arboreo arbustivo
  - Filare arbustivo
  - Alberi monumentali puntuali
- AREE BOSCO:**
- Area definite bosco secondo normativa forestale D.Lgs 227/01
- BARRIERE:**
- Barriera acustica
  - Semigalleria
- PERCORSI CICLABILI:**
- Pista ciclabile esistente
  - Pista ciclabile progetto PSC
  - Pista ciclabile progetto ASPI
  - Pista ciclabile proposta LAND

- AREE DI PROGETTO:**
- V01 \_ Giardino di Via della Birra
  - V02 \_ Parco di Via Selva di Pescarola
  - V03 \_ Percorso Lungo Navile
  - V04 \_ Giardino Fros Scopagnazzo
  - V05 \_ Fascia Boscaia di Via Arcoveggio
  - V06 \_ Giardino Anna Morandi Manzoni
  - V07 \_ Area Parco Nord
  - V08 \_ Parco San Donnino
  - V09 \_ Parco Campagna Via Larga
  - V10 \_ Parco Vincenzo Tanara
  - V11 \_ Area Caserma
  - V12 \_ Copertura Galleria Antoniana
  - V13 \_ Fascia alberata a Nord del sottopasso di Via Zanardi
  - V14 \_ Area adiacente Centro Commerciale Marco Polo
  - V15 \_ Area adiacente Parco Ex Caserme Rosse
  - V16 \_ Area Ex Scarpini
  - V17 \_ Area Parcheggio Ex Michelino
  - V18 \_ Area Via Corazza
  - V19 \_ Area a completamento dell'Area Via Canova
  - V20 \_ Forestazione urbana a Nord del Sottopasso
  - V21 \_ Fascia alberata verso il Cuneo Agricolo
  - V22 \_ Parco Campo Sportivo Croce Coperta
  - V23 \_ Fascia alberata a connessione tra Parco Ex Caserme Rosse e Via del Ferrarese
  - V24 \_ Fascia alberata tra parco nord e viale Europa
  - V25 \_ Fascia alberata a completamento del sistema verde attrezzato di Via Scandellara
  - V26 \_ Fascia alberata a Nord di Via Canova
  - V27 \_ Fascia alberata di Via Stradelli Guelli
  - V28 \_ Fascia alberata Via Benazza
  - V29 \_ Fascia alberata Via Colombo
  - V30 \_ Fascia alberata Predio Grande
  - V31 \_ Fascia alberata tra Viale Europa e San Donato
  - V32 \_ Fascia alberata Via Mattei



**autostrade** // per l'italia

AUTOSTRADA (A14) : BOLOGNA-BARI-TARANTO  
TRATTO: BOLOGNA BORGO PANIGALE - BOLOGNA SAN LAZZARO

POTENZIAMENTO DEL SISTEMA TANGENZIALI DI BOLOGNA  
TRA BORGO PANIGALE E SAN LAZZARO

**PROGETTO DEFINITIVO**

DOCUMENTAZIONE GENERALE

INSERIMENTO PAESAGGISTICO E OPERE A VERDE

3/10

CONFRONTO STATO DI FATTO E PROGETTO

IL PROGETTISTA SPECIALISTICO Ing. Dott. Daniele Moschetti Ord. Ingg. Milano NA20597 RESPONSABILE NATURA E TERRITORIO	IL RESPONSABILE AUTORIZZAZIONE PRESTAZIONI SPECIALISTICHE Ing. Raffaele Rinalteri Ord. Ingg. Vicenza N. 41568 RESPONSABILE NATURA E TERRITORIO	IL DIRETTORE TECNICO Ing. Claudio Mazza Ord. Ingg. Pavia N. 1456 PROGETTAZIONE NUOVE OPERE AUTOSTRADALI
---	---	--

INTERRAMENTO INIZIATO	00
INTERRAMENTO COMPLETATO	00
STADIUM	00
PROGETTO	00
VERIFICATO	00
ESECUTIVO	00
REVISIONI	00

PROGETTO MANAGER Ing. Giulio Ghezzi Ord. Ingg. Pesaro Urbino N. 1768	SUPPORTO SPECIALISTICO LAND Rife S.r.l. Arch. Andreas Kipar	REVISIONI N. DATA 1 06/09/2017 2 - 3 - 4 -
--	---	---

**autostrade** // per l'italia  
 IL RESPONSABILE AUTORIZZAZIONE PRESTAZIONI SPECIALISTICHE  
 Ing. Marisa Corti

VISTO DEL CONCESSIONARIO  
 Ministero delle Infrastrutture e dei Trasporti  
 Ing. Claudio Mazza